



EXTRAIT DU REGISTRE DES DÉLIBÉRATIONS

L'an deux mille vingt-six le trente du mois d'avril à 18h30, les membres du Centre Communal d'Action Sociale de la Commune de LUDON-MÉDOC (Gironde), dûment convoqués, se sont réunis au lieu ordinaire de leurs séances sous la présidence de **Monsieur DUCAMP Philippe**, Président.

Date de convocation des membres du Centre Communal d'Action Social : le 24/04/2026

Membres en exercice : 13 – **Présents** : 10 – **Votants** : 12

Présents :

M. DUCAMP Philippe, *Président* – Mme SOLTANI Arlette, Mme BARBERA Sandra, Mme BIGOT-ROUSSEL Marjorie, Mme COSTES Christelle, M. MAZEAU Patrick, Mme SAVIGNAC Aurélie, Mme WEISS Aurélie, M. WEISS Stéphane, Mme GUIOT Aurélie.

Excusées avec pouvoir : Madame DUMAINE Nicole **pouvoir à** Madame SOLTANI Arlette – Madame POLI Nathalie **pouvoir à** Madame BARBERA Sandra.

Excusée : Madame DUPRAT Valérie.

Madame COSTES Christelle est désignée secrétaire de séance.

2026-3004 - 01 : Installation du conseil d'administration du CCAS.

Rapporteur : Monsieur Philippe DUCAMP

Le Conseil Municipal de la commune de Ludon-Médoc, réuni en séance publique le 01 avril 2026 2026, sous la présidence de M. DUCAMP Philippe, Maire,

Vu le Code de l'Action Sociale et Des Familles, notamment les articles L.123-4 à R.123-9 et suivants relatifs aux centres communaux d'action sociale ;

Vu la délibération n° **2026-0104 - 10** en date du 01 avril 2026 fixant le nombre de membres du Conseil d'Administration du CCAS ;

Vu la délibération n° **2026-0104 - 10** en date du 01 avril 2026 portant élection des membres du Conseil Municipal appelés à siéger au sein du Conseil d'Administration du CCAS ;

Vu l'arrêté du Maire n° **2026/052** en date du 24/04/2026 portant nomination des membres extérieurs ;

Considérant que le Conseil d'Administration du CCAS est désormais complet ;

DÉLIBÈRE

Article 1 :

Le Conseil d'Administration du Centre Communal d'Action Sociale de Ludon-Médoc est installé à compter du 30 avril 2026.

Article 2 :

Le Conseil d'Administration est composé comme suit :

- **Président de droit** :
 - M.DUCAMP Philippe

• **Membres élus du Conseil Municipal :**

- Mme SOLTANI Arlette
- Mme BABERA Sandra
- Mme BIGOT-ROUSSEL Marjorie
- Mme COSTES Christelle
- Mme POLI Nathalie
- Mme DUPRAT Valérie

• **Membres nommés par le Maire :**

- M. MAZEAU Patrick
- Mme SAVIGNAC Aurélie
- Mme WEISS Aurélie
- M. WEISS Stéphane
- Mme GUIOT Aurélie
- Mme DUMAINE Nicole

Article 3 :

Le Conseil d'Administration exercera ses compétences conformément aux dispositions légales et réglementaires en vigueur.

Vote du Conseil d'Administration :

Pour : 12 voix

Contre : 0 voix

Abstention : 0 voix.

Le Président,

- **Certifie** sous sa responsabilité le caractère exécutoire de cet acte,
- **Informe** que la présente délibération peut faire l'objet d'un recours pour excès de pouvoir devant le Tribunal Administratif de Bordeaux dans un délai de 2 mois à compter de sa réception par le représentant de l'Etat et sa publication.

Pour copie conforme,

Fait à Ludon-Médoc, le 30 avril 2026.

Le Président,



Philippe DUCAMP



La Secrétaire de Séance,



Christelle COSTES



EXTRAIT DU REGISTRE DES DÉLIBÉRATIONS

L'an deux mille vingt-six le trente du mois d'avril à 18h30, les membres du Centre Communal d'Action Sociale de la Commune de LUDON-MÉDOC (Gironde), dûment convoqués, se sont réunis au lieu ordinaire de leurs séances sous la présidence de **Monsieur DUCAMP Philippe**, Président.

Date de convocation des membres du Centre Communal d'Action Social : le 24/04/2026.

Membres en exercice : 13 – **Présents** : 10 – **Votants** : 12

Présents :

M. DUCAMP Philippe, *Président* – Mme SOLTANI Arlette, Mme BARBERA Sandra, Mme BIGOT-ROUSSEL Marjorie, Mme COSTES Christelle, M. MAZEAU Patrick, Mme SAVIGNAC Aurélie, Mme WEISS Aurélie, M. WEISS Stéphane, Mme GUIOT Aurélie.

Excusées avec pouvoir : Madame DUMAINE Nicole **pouvoir à** Madame SOLTANI Arlette – Madame POLI Nathalie **pouvoir à** Madame BARBERA Sandra.

Excusée : Madame DUPRAT Valérie.

Madame COSTES Christelle est désignée secrétaire de séance.

2026-3004 - 02 : Élection vice-présidence.

Rapporteur : Monsieur Philippe DUCAMP

Conformément aux dispositions de l'article L. 123-6 du code de l'Action Sociale et de la Famille, le Conseil d'Administration du CCAS doit, dès sa constitution, élire en son sein une vice-présidente.

La candidature de **Madame SOLTANI Arlette** est proposée à l'élection de la vice-présidence.

Il est également proposé à l'assemblée de désigner **Madame SOLTANI Arlette** présidente sur la séance du vote de la délibération du CFU.

Vu les dispositions relatives à l'adoption du Compte Financier Unique (CFU) ;

Et considérant que, lors du vote du CFU, le Président doit se retirer de la séance ;

Selon l'article L 2121-21 du CGCT, ces élections se font au scrutin secret sauf si l'assemblée délibérante décide le contraire à l'unanimité.

Le Conseil d'Administration, après en avoir délibéré,

→ **DÉSIGNE Madame Arlette SOLTANI** en tant que vice-présidente du CCAS et présidente de la séance du vote de la délibération du CFU 2025.

Vote du Conseil d'Administration :

Pour : 12 voix

Contre : 0 voix

Abstention : 0 voix

Le Président,

- **Certifie** sous sa responsabilité le caractère exécutoire de cet acte,
- **Informe** que la présente délibération peut faire l'objet d'un recours pour excès de pouvoir devant le Tribunal Administratif de Bordeaux dans un délai de 2 mois à compter de sa réception par le représentant de l'Etat et sa publication.

Pour copie conforme,

Fait à Ludon-Médoc, le 30 avril 2026.

Le Président,



Philippe DUCAMP



La Secrétaire de Séance,



Christelle COSTES



EXTRAIT DU REGISTRE DES DÉLIBÉRATIONS

L'an deux mille vingt-six le trente du mois d'avril à 18h30, les membres du Centre Communal d'Action Sociale de la Commune de LUDON-MÉDOC (Gironde), dûment convoqués, se sont réunis au lieu ordinaire de leurs séances sous la présidence de **Monsieur DUCAMP Philippe**, Président.

Date de convocation des membres du Centre Communal d'Action Social : le 24/042026.

Membres en exercice : 13 – **Présents** : 10 – **Votants** : 12

Présents :

M. DUCAMP Philippe, *Président* – Mme SOLTANI Arlette, Mme BARBERA Sandra, Mme BIGOT-ROUSSEL Marjorie, Mme COSTES Christelle, M. MAZEAU Patrick, Mme SAVIGNAC Aurélie, Mme WEISS Aurélie, M. WEISS Stéphane, Mme GUIOT Aurélie.

Excusées avec pouvoir : Madame DUMAINE Nicole **pouvoir à** Madame SOLTANI Arlette – Madame POLI Nathalie **pouvoir à** Madame BARBERA Sandra.

Excusée : Madame DUPRAT Valérie.

Madame COSTES Christelle est désignée secrétaire de séance.

2026-3004 - 03 : Délégation de pouvoirs au Président.

Rapporteur : Monsieur Philippe DUCAMP

En application de l'article R.123-21 du Code de l'Action Sociale et des Familles. Cette délégation de fonction dessaisit totalement le Conseil d'Administration qui ne pourra plus délibérer sur les compétences qu'il aura déléguées.

Ainsi, l'inscription à l'ordre du jour d'une délibération sur un domaine délégué serait irrégulière.

L'article R.123-22 prévoit que les décisions ainsi prises sont soumises aux mêmes règles que celles qui sont applicables aux délibérations du Conseil d'Administration portant sur les mêmes objets et il en est rendu compte à chacune des réunions du Conseil d'Administration en vertu de la délégation qu'il a reçue.

Afin d'améliorer le fonctionnement du CCAS, le Conseil d'administration, décide de déléguer au président les matières suivantes : R.123-21 du CASF

- Attribution des prestations dans des conditions définies par le conseil d'administration ;
- Préparation, passation, exécution et règlement des marchés de travaux, de fournitures et de services passés selon la procédure adaptée prévue à l'article 26 du code des marchés publics ;
- Conclusion et révision des contrats de louage de choses pour une durée n'excédant pas douze ans ;
- Conclusion de contrats d'assurance ;
- Création des régies comptables nécessaires au fonctionnement du centre d'action sociale et des services qu'il gère ;

- Fixation des rémunérations et règlement des frais et honoraires des avocats, notaires, avoués, huissiers de justice et experts ;
- Exercice au nom du centre d'action sociale des actions en justice ou défense du centre dans les actions intentées contre lui, dans les cas définis par le conseil d'administration.

Après en avoir délibéré, le **Conseil d'Administration** approuve ces propositions :

Vote du Conseil d'Administration :

Pour : 12 voix

Contre : 0 voix

Abstention : 0 voix

Le Président,

- **Certifie** sous sa responsabilité le caractère exécutoire de cet acte,
- **Informe** que la présente délibération peut faire l'objet d'un recours pour excès de pouvoir devant le Tribunal Administratif de Bordeaux dans un délai de 2 mois à compter de sa réception par le représentant de l'Etat et sa publication.

Pour copie conforme,

Fait à Ludon-Médoc, le 30 avril 2026.

Le Président,

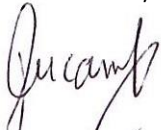

Philippe DUCAMP



La Secrétaire de Séance,



Christelle COSTES



EXTRAIT DU REGISTRE DES DÉLIBÉRATIONS

L'an deux mille vingt-six le trente du mois d'avril à 18h30, les membres du Centre Communal d'Action Sociale de la Commune de LUDON-MÉDOC (Gironde), dûment convoqués, se sont réunis au lieu ordinaire de leurs séances sous la présidence de **Monsieur DUCAMP Philippe**, Président.

Date de convocation des membres du Centre Communal d'Action Social : le 24/042026.

Membres en exercice : 13 – **Présents** : 10 – **Votants** : 12

Présents :

M. DUCAMP Philippe, *Président* – Mme SOLTANI Arlette, Mme BARBERA Sandra, Mme BIGOT-ROUSSEL Marjorie, Mme COSTES Christelle, M. MAZEAU Patrick, Mme SAVIGNAC Aurélie, Mme WEISS Aurélie, M. WEISS Stéphane, Mme GUIOT Aurélie.

Excusées avec pouvoir : Madame DUMAINE Nicole **pouvoir à** Madame SOLTANI Arlette – Madame POLI Nathalie **pouvoir à** Madame BARBERA Sandra.

Excusée : Madame DUPRAT Valérie.

Madame COSTES Christelle est désignée secrétaire de séance.

2026-3004 - 04 : Rapport d'Orientations Budgétaires.

Rapporteur : Monsieur Philippe DUCAMP

Le cycle budgétaire est rythmé par de nombreuses décisions dont le débat d'orientations budgétaires constitue la première étape. Préalablement au vote du budget primitif, le débat d'orientations budgétaires (DOB) permet de discuter des orientations budgétaires de la collectivité et d'informer sur sa situation, il comporte les informations suivantes :

- Les orientations budgétaires sur les évolutions prévisionnelles des dépenses et des recettes en fonctionnement et en investissement qui seront inscrites au budget primitif,
- La présentation des engagements pluriannuels,
- Les données relatives à la structure et la gestion de l'encours de la dette.

L'article 107 de la loi (NOTRe) du 7 août 2015 portant nouvelle organisation territoriale de la République, « Amélioration de la transparence financière », a apporté des modifications au contenu et à la présentation du DOB deux mois avant l'examen du budget.

Le Maire des communes de plus de 3 500 habitants présente au Conseil du CCAS, un rapport sur les orientations budgétaires, ce débat d'orientations budgétaires doit désormais faire l'objet d'une délibération et non plus d'une simple prise d'acte de la part du Conseil Municipal.

Lorsqu'un site internet de la commune existe, le rapport adressé au Conseil du CCAS à l'occasion du débat sur les orientations budgétaires doit être mis en ligne.

Les membres du Conseil d'Administration du CCAS, après avoir entendu le présent rapport, après en avoir délibéré,

→ **APPROUVE** le Rapport d'Orientations Budgétaires présenté pour l'exercice 2026.

Vote du Conseil d'Administration :

Pour : 12 voix

Contre : 0 voix

Abstention : 0 voix

Le Président,

- **Certifie** sous sa responsabilité le caractère exécutoire de cet acte,
- **Informe** que la présente délibération peut faire l'objet d'un recours pour excès de pouvoir devant le Tribunal Administratif de Bordeaux dans un délai de 2 mois à compter de sa réception par le représentant de l'Etat et sa publication.

Pour copie conforme,

Fait à Ludon-Médoc, le 30 avril 2026.

Le Président,



Philippe DUCAMP



La Secrétaire de Séance,



Christelle COSTES



RAPPORT D'ORIENTATION BUDGÉTAIRE 2026

CCAS

PRÉAMBULE

La loi NOTRe, promulguée le 07 août 2015, a modifié les modalités de présentation du Débat d'Orientation Budgétaire des C.C.A.S.

Aussi, l'article L.2312-1 du CGCT modifié par la loi concerne les C.C.A.S. puisqu'il précise que « **les dispositions du présent article s'appliquent aux établissements publics administratifs des communes de 3 500 habitants et plus** ».

Le Centre Communal d'Action Sociale (CCAS) est un acteur clé dans le soutien aux habitants de notre commune, en particulier ceux qui se trouvent dans des situations de vulnérabilité. Le budget 2026 du CCAS doit refléter les priorités sociales de la commune et s'adapter aux besoins croissants de la population. Ce rapport a pour objectif de présenter les grandes orientations budgétaires pour l'année à venir, dans le respect de l'équilibre financier et des priorités stratégiques définies par la collectivité.

Dans les C.C.A.S. des communes de plus de 3 500 habitants, le Débat d'Orientation Budgétaire (D.O.B.) doit s'appuyer sur un Rapport d'Orientation Budgétaire (R.O.B.) qui sera porté à la connaissance des administrateurs dans les deux mois précédant le vote du budget.

Enfin, il est à noter que le débat ne devra pas seulement avoir lieu, il devra en outre être pris acte de ce débat par une délibération spécifique.

PARTIE 1 : PRÉSENTATION DE LA STRUCTURE

La loi n° 86-17 du 6 janvier 1986 adaptant la législation sanitaire et sociale aux transferts de compétences en matière d'aide sociale et de santé a remplacé les bureaux d'aide sociale par un nouvel outil pour les communes : le Centre Communal d'Action Sociale (C.C.A.S.) dont la création est obligatoire.

A. LE STATUT DU C.C.A.S.

Les C.C.A.S. sont des établissements publics locaux agissant dans le domaine de l'action sociale.

Ainsi, chaque C.C.A.S. :

- Détient une personnalité juridique propre, distincte de la commune à laquelle il est rattaché.
- Est soumis aux règles du droit public.
- Est doté d'un budget propre, soumis aux règles de la comptabilité publique (instruction M57).
- Possède un personnel propre qui relève du statut de la fonction publique territoriale ou de droit privé.

B. LE BUDGET

Le CCAS a adopté la nomenclature M57 lors du vote de la délibération CCAS_2023-3008-10 avec une application au 1^{er} janvier 2024.

Les dispositions relatives aux budgets des communes (M57) sont applicables aux budgets des C.C.A.S. : procédure de vote, équilibre et sincérité du budget.

Le Président du C.C.A.S. est l'ordonnateur des dépenses et des recettes du budget du C.C.A.S.

Le C.C.A.S. dispose de ressources propres (les dons et legs), de ressources liées aux services et aux actions du C.C.A.S. (remboursement par le service départemental d'aide sociale, participations de divers organismes au financement de certaines actions...) et de ressources extérieures (subvention communale obligatoire et partie du produit des concessions de terrains dans les cimetières que le Conseil Municipal peut librement décider de reverser aux C.C.A.S.).

C. LES MISSIONS DU C.C.A.S.

Conformément à l'article L. 12325 du Code de l'Action Sociale et des Familles (CASF), chaque C.C.A.S. se doit d'animer « une action générale de prévention et de développement social dans la commune, en liaison étroite avec les institutions publiques et privées ».

Les C.C.A.S. exercent des missions obligatoires et des missions facultatives spécifiques à chaque commune qui sont définies par le Conseil d'Administration.

1. Missions obligatoires :

Elles sont définies aux articles L. 12324 et suivants et L. 26421 du CASF. Ainsi, les C.C.A.S. doivent :

- Participer à l'instruction des dossiers de demande d'aide sociale (Allocation Personnalisée d'Autonomie, Revenu de Solidarité Active),
- Domicilier les demandeurs qui n'ont pas de domicile stable (Circulaire DGAS/MAS/2008/70 du 25 février 2008 relative à la domiciliation des personnes sans domicile stable).

2. Missions facultatives :

En matière d'action sociale facultative, chaque C.C.A.S. détermine ses propres modalités d'intervention.

Dans la mise en place de leurs actions et interventions au titre de l'aide sociale facultative, les C.C.A.S. doivent se conformer à trois principes fondamentaux :

- La spécialité territoriale : seules les personnes résidant sur la commune peuvent bénéficier des prestations du C.C.A.S.
- La spécialité matérielle : les C.C.A.S. ne peuvent intervenir que dans le cadre d'actions à caractère social.
- L'égalité de traitement : toutes les personnes placées dans des situations objectivement identiques ont droit à la même aide.
- Les C.C.A.S. doivent également créer et tenir à jour un fichier des bénéficiaires de l'aide sociale (légale et facultative).

D. ORGANISATION BUDGÉTAIRE

Les finances du C.C.A.S. sont organisées en un budget indépendant de celui de la Commune.

Bien qu'ayant une personnalité juridique distincte, son fonctionnement est assuré en grande partie par la subvention octroyée par la Commune.

Conformément au Code Général des Collectivités Territoriales et à l'instruction comptable M57, le budget est voté par chapitres en section de fonctionnement et d'investissement.

Fonctionnement

L'essentiel des charges du CCAS se porte sur la rémunération d'un agent du CCAS (à temps non complet 20/35).

Concernant les dépenses de charges à caractère général, malgré un désengagement de l'État induisant une augmentation des cotisations aux organismes tels que : ADHM, FSL, Missions Locales, CLIC, et restos du cœur, nous resterons vigilants sur leur maîtrise.

Dépenses chapitre 11 (Charges à caractère général)

- Aides

| Compte | Nature | Dépenses 2024 | Dépenses 2025 |
|----------------|---------------------------------------|-----------------|-----------------|
| 65134 | Aides (12 bons alimentaires) | 389,00 € | 659,59 € |
| 65134 | Aides (pour paiement facture énergie) | | 94,00 € |
| Total = | | 389,00 € | 753,59 € |

Nous constatons une augmentation des demandes de 34,46% par rapport à 2024.

- Subventions / Cotisations

| Compte | Nature | Dépenses 2024 | Dépenses 2025 |
|----------------|--|--------------------|--------------------|
| 6281 | UDCCAS/UNCCAS | 338,11 € | 396,03 € |
| 6574 | Mission Locale | 4 994,00 € | 5 044,00€ |
| 6574 | Fonds de Solidarité | 3 349,24 € | 3 419,30 € |
| 6574 | CLIC | 1 414,80 € | 1 445,85 € |
| 6574 | ADHM | 1 188,44 € | 1 188,44 € |
| 6574 | ADSI Technowest | 4 771,00 € | - |
| 6574 | Association Saint Vincent de Paul 2024 | | 400,00 € |
| 6574 | Association Saint Vincent de Paul 2025 | | 400,00 € |
| 6574 | Resto du Cœur | | 300,00 € |
| 6574 | EMMAÜS | | 400,00 € |
| 6574 | Fonds Local d'Aides aux Jeunes | 919,00€ | 928,00 € |
| Total = | | 17 024.59 € | 13 525,59 € |

Budget commune 5887,20€

Nous aurions constaté une augmentation de versement de subventions de 14,02% par rapport à 2024, si la subvention ADSI avait été prise en charge par le CCAS. De ce fait nous constatons pour le versement des subventions une diminution de 20,55%.

- **Fêtes et cérémonies**

| Compte | Nature | Dépenses 2024 | Dépenses 2025 |
|----------------|-------------------------------|-------------------|-------------------|
| 6232 | Repas (traiteur) | 8 432.00€ | 8 925,00€ |
| 6232 | Colis séniors | 3 354.90€ | 2 215,50€ |
| 6232 | Animation repas | 700.00€ | 700,00€ |
| 6232 | Vin repas | 971.60€ | 1 054,16€ |
| 6232 | Trophées anniversaire mariage | 175.77€ | 169,20€ |
| 6232 | Crémant repas | 285.00€ | 180,00€ |
| 6232 | Bouquets repas | 470.00€ | 191,00€ |
| 6232 | Carte cadeau magicien | 50.00€ | -€ |
| Total = | | 14 439.27€ | 12 734,86€ |

Nous constatons une diminution de 11,80% par rapport à 2024.

Dépenses chapitre 12 (Charge de personnel)

- **Rémunération : 18 464,79€**

Un seul agent rémunéré 20/35.

Nous constatons une légère augmentation de 1,36% par rapport à 2024.

Recettes

Concernant les recettes, elles se portent essentiellement sur le versement de la subvention de fonctionnement attribuée par la Commune.

Au vu de la situation financière actuelle du CCAS, il a été demandé une augmentation de cette subvention :

- 2022 : 30 000€ versé
- 2023 : 45 000€ versé
- 2024 : 45 000€ versé
- 2025 : 50 000€ versé
- 2026 : 50 000€ (demandé)

Équilibre budgétaire et prévisions financières

Afin de garantir un équilibre financier tout en répondant aux besoins de la population, le CCAS prévoit un budget en équilibre pour l'année 2026. La montée en charge des dépenses sociales sera compensée par une gestion rigoureuse des dépenses de fonctionnement et une recherche active de financements externes.

Le budget prévisionnel sera le suivant :

- **Dépenses** : 112 773,51€ (+0,96% par rapport à 2025)
- **Recettes** : 112 773,51€.



EXTRAIT DU REGISTRE DES DÉLIBÉRATIONS

L'an deux mille vingt-six le trente du mois d'avril à 19h00, les membres du Centre Communal d'Action Sociale de la Commune de LUDON-MÉDOC (Gironde), dûment convoqués, se sont réunis au lieu ordinaire de leurs séances sous la présidence de **Monsieur DUCAMP Philippe**, Président.

Date de convocation des membres du Centre Communal d'Action Social : le 24/042026.

Membres en exercice : 13 – **Présents** : 10 – **Votants** : 12

Présents :

M. DUCAMP Philippe, *Président* – Mme SOLTANI Arlette, Mme BARBERA Sandra, Mme BIGOT-ROUSSEL Marjorie, Mme COSTES Christelle, M. MAZEAU Patrick, Mme SAVIGNAC Aurélie, Mme WEISS Aurélie, M. WEISS Stéphane, Mme GUIOT Aurélie.

Excusées avec pouvoir : Madame DUMAINE Nicole **pouvoir à** Madame SOLTANI Arlette – Madame POLI Nathalie **pouvoir à** Madame BARBERA Sandra.

Excusée : Madame DUPRAT Valérie.

Madame COSTES Christelle est désignée secrétaire de séance.

2026-3004 - 05 : Règlement budgétaire et financier.

Rapporteur : Monsieur Philippe DUCAMP

Le CCAS de Ludon-Médoc a adopté le référentiel budgétaire et comptable M57 le 1er janvier 2024 (*délibération 2023-3008 - 10*),

Cette démarche nécessite de modifier la conduite et la documentation de certaines procédures internes.

Aussi il est nécessaire que le CCAS se dote d'un règlement budgétaire et financier.

La rédaction d'un règlement budgétaire et financier a pour premier objectif de rappeler au sein d'un document unique les règles budgétaires, comptables et financières qui s'imposent au quotidien dans la préparation des actes administratifs.

Ce document a pour objet :

- De décrire les procédures de la collectivité, de les faire connaître avec exactitude et se donne pour objectif de les suivre le plus précisément possible ;
- De créer un référentiel commun et une culture de gestion que les directions et les services de la collectivité se sont appropriés ;
- De rappeler les normes et respecter le principe de permanence des méthodes ;
- De combler les « vides juridiques », notamment en matière d'autorisation d'engagement (AE), d'autorisation de programme (AP) et de crédit de paiement (CP).

Le Règlement Budgétaire et Financier comporte 9 parties.

1. Les principes budgétaires et comptables
2. Le cycle budgétaire
3. La gestion pluriannuelle : autorisations de programme et crédit de paiement
4. La segmentation budgétaire et comptable
5. L'exécution budgétaire et comptable
6. Les opérations budgétaires et comptables spécifiques
7. Les opérations patrimoniales
8. La gestion de la dette et de la trésorerie
9. Les régies d'avances et de recettes

Les membres du Conseil d'Administration du CCAS, après avoir entendu le présent rapport, après en avoir délibéré

→ **DÉCIDE** d'adopter le règlement budgétaire et financier présenté.

Vote du Conseil d'Administration :

Pour : 12 voix

Contre : 0 voix

Abstention : 0 voix

Le Président,

- **Certifie** sous sa responsabilité le caractère exécutoire de cet acte,
- **Informe** que la présente délibération peut faire l'objet d'un recours pour excès de pouvoir devant le Tribunal Administratif de Bordeaux dans un délai de 2 mois à compter de sa réception par le représentant de l'Etat et sa publication.

Pour copie conforme,

Fait à Ludon-Médoc, le 30 avril 2026.

Le Président,



Philippe DUCAMP



La Secrétaire de Séance,



Christelle COSTES



RÈGLEMENT BUDGÉTAIRE ET FINANCIER DU CCAS DE LUDON-MÉDOC

SOMMAIRE

| | |
|--|----|
| Préambule | 3 |
| 1. Les principes budgétaires et comptables | 4 |
| L'annualité budgétaire | 4 |
| L'unité budgétaire | 4 |
| L'universalité budgétaire..... | 4 |
| La spécialité budgétaire | 5 |
| La règle de l'équilibre budgétaire et sincérité | 6 |
| La séparation de l'ordonnateur et du comptable public | 7 |
| 2. Le cycle budgétaire. | 8 |
| Le Rapport sur les orientations budgétaires | 8 |
| Le budget primitif | 8 |
| Les décisions modificatives..... | 9 |
| Les virements de crédit | 9 |
| Les dépenses imprévues..... | 9 |
| Le CFU (Compte Financier Unique)..... | 10 |
| 3. La gestion pluriannuelle : autorisations de programme et crédit de paiement | 10 |
| Le PPI | 10 |
| Les AP/CP | 11 |
| Les AP/AE..... | 11 |
| 4. La segmentation budgétaire et comptable..... | 12 |
| La segmentation règlementaire | 12 |
| La segmentation structurelle..... | 12 |
| 5. L'exécution budgétaire et comptable | 13 |
| La comptabilité d'engagement | 13 |
| L'exécution des dépenses et des recettes | 15 |
| 6. Les opérations budgétaires et comptables spécifiques | 17 |
| Les provisions | 17 |
| Les reports de crédit..... | 18 |
| Les rattachements de charges et de produits | 18 |
| 7. Les opérations patrimoniales..... | 19 |
| L'entrée dans l'actif | 19 |
| L'amortissement..... | 20 |
| La sortie de l'actif | 21 |
| 8. La gestion de la dette et de la trésorerie..... | 21 |
| 9. Les régies d'avances et de recettes | 22 |

PRÉAMBULE

Le présent règlement a pour objet de formaliser et de préciser les règles budgétaires et comptables dans lesquelles s'inscrit la gestion financière du CCAS de la commune de Ludon-Médoc.

Le CCAS de la commune de Ludon-Médoc a adopté à compter du 1^{er} janvier 2024 la nouvelle instruction budgétaire et comptable M57, « passeport vers la modernité » comme le définit la DGFIP et préalable indispensable pour le futur Compte Financier Unique (CFU), qui remplacera le compte administratif et le compte de gestion, en rationalisant et harmonisant les informations contenues dans ces deux documents. Le passage au CFU est exécutoire à partir du budget 2025.

L'adoption de ce nouveau référentiel conduit le CCAS à établir un règlement budgétaire et financier.

Ce règlement permet de :

- Rappeler les normes applicables ;
- Décrire les procédures internes de la collectivité, dans le respect du Code Général des Collectivités Territoriales (CGCT) et de l'instruction budgétaire et comptable applicable
- Définir des règles de gestion, notamment en matière d'AP/CP et AE/CP
- Créer un référentiel commun

Ce règlement est valable pour la durée de la mandature soit jusqu'en mars 2032.

Il a vocation à évoluer et être révisé par délibération du Conseil municipal. Toutefois, en cas d'évolution législative ou réglementaire, celle-ci s'imposera au présent document.

1 – LES PRINCIPES BUDGETAIRES ET COMPTABLES

L'article 47-2 de la Constitution précise que « les comptes des administrations publiques sont réguliers et sincères. Ils donnent une image fidèle du résultat de leur gestion, de leur patrimoine et de leur situation financière ».

Ainsi, le CCAS de la commune de Ludon-Médoc est soumis aux règles régissant les finances publiques, qui relèvent pour l'essentiel du décret n°2012-1246 du 7 novembre 2012 relatif à la gestion budgétaire et comptable publique. Elle est tenue d'appliquer les instructions budgétaires et comptables propres aux communes.

Les principes budgétaires traduisent ce cadre législatif et réglementaire en fixant un cadre d'action au Président pour ce qui relève de ses prérogatives quant à l'élaboration et à l'exécution du budget, et garantissent au Conseil du CCAS de voter le budget et de contrôler l'action du Président en ayant à sa disposition des informations complètes et conformes.

ANNUALITE BUDGETAIRE

Le budget doit être voté chaque année pour un an. Il est l'acte par lequel le Conseil du CCAS autorise l'ensemble des recettes et des dépenses de l'exercice budgétaire et comptable qui commence le 1^{er} janvier et se termine le 31 décembre.

Des dérogations à ce principe d'annualité budgétaire existent :

- La pluriannualité budgétaire permettant une gestion en autorisation de programme pour la section d'investissement et en autorisation d'engagements pour la section de fonctionnement ;
- Les opérations de rattachements de charges et de produits à l'exercice permettent de corriger les décalages temporels par exemple entre la date de réalisation effective des opérations (en décembre N) et le moment où les droits sont constatés (réception facture en janvier N+1).

UNITE BUDGETAIRE

La totalité des autorisations budgétaires votées en Conseil du CCAS doit figurer dans un document unique : le budget.

Néanmoins, cette règle comporte deux exceptions :

- Le budget principal peut être assorti de budgets annexes avec pour objectif de regrouper les dépenses et recettes de services ayant une organisation d'une autonomie relative et dont l'activité tend à produire ou rendre des services. C'est le cas notamment des services publics industriels et commerciaux (SPIC), les opérations de lotissements, les services assujettis à TVA... ;
- Le budget primitif étant un document prévisionnel, il peut être nécessaire de l'ajuster en cours d'année dans le cadre d'une décision modificative ou d'un budget supplémentaire.
Le budget supplémentaire reprend les résultats de l'exercice précédent tels qu'ils figurent au compte administratif.
Les décisions modificatives autorisent les dépenses non prévues ou insuffisamment évaluées lors des précédentes décisions budgétaires.

UNIVERSALITE BUDGETAIRE

Le budget du CCAS doit comprendre l'ensemble des recettes et des dépenses. Cette règle suppose donc :

- La non-contraction entre les recettes et les dépenses : chacune d'entre elles doit donc figurer au budget pour son montant intégral
- La non-affectation d'une recette à une dépense : les recettes doivent être rassemblées en une masse unique et indifférenciée couvrant indistinctement l'ensemble des dépenses.

Les subventions d'équipement reçues par le CCAS sont affectées à un équipement particulier et doivent donc conserver leur destination.

SPECIALITE BUDGETAIRE

Les dépenses et les recettes autorisées par le budget sont spécialisées, dans le respect de la nomenclature budgétaire et comptable en vigueur (instruction M57).

Ce principe permet au Conseil du CCAS de s'assurer que les crédits ouverts au budget sont utilisés conformément à leur destination.

En présentation, le budget du CCAS se divise en deux sections, le critère de distinction étant l'incidence sur le patrimoine

La section d'investissement retrace les dépenses non courantes, ponctuelles de nature à modifier le patrimoine de la collectivité. La section de fonctionnement retrace toutes les opérations de dépenses et de recettes nécessaires à la gestion courante des services du CCAS.

REGLE DE L'EQUILIBRE REEL ET SINCERITE BUDGETAIRE

Le budget doit être voté en équilibre réel conformément aux dispositions de l'article L.1612-4 du Code Général des Collectivités Territoriales (CGCT) ;

Un budget est en équilibre réel si les conditions suivantes sont remplies :

- La section de fonctionnement et la section d'investissement sont respectivement votées en équilibre ;
- Les recettes et les dépenses sont évaluées de manière sincère ;
- Le prélèvement sur les recettes de la section de fonctionnement au profit de la section d'investissement, ajouté aux ressources propres de cette section l'exclusion du produit des emprunts, fournit des ressources suffisantes pour couvrir le remboursement de l'annuité en capital à échoir au cours de l'exercice.

En d'autres termes, le remboursement du capital de la dette doit être financé par des ressources propres à la collectivité (Capacité d'Autofinancement Brute supérieure au capital des emprunts à rembourser au cours de l'exercice). Un nouvel emprunt ne peut venir combler un déséquilibre de la section de fonctionnement.

La capacité d'autofinancement nette doit toujours rester strictement positive pour une gestion saine des comptes de la collectivité.

Pour mémoire, la Capacité d'Autofinancement Brute (CAF brute) correspond à la différence entre les recettes et les dépenses de fonctionnement réelles : elle contribue à l'autofinancement des dépenses d'investissement.

D'autres principes peuvent être par ailleurs affirmés : prudence, fidélité, ou permanence des méthodes.

L'établissement des états financiers en fin d'exercice, par agrégation des enregistrements comptables, délivre un panorama synthétique de la situation patrimoniale de la collectivité et de son évolution.

Des comptes fiables fournissent à leurs utilisateurs une information comptable :

- Claire : univoque et sans ambiguïté
- Pertinente : directement utilisable par le gestionnaire
- Lisible : directement compréhensible par des non-comptables
- Périodique : transmise régulièrement dans des délais permettant son utilisation.

Cette information globale, objective et transparente sur la situation financière et patrimoniale de la collectivité, constitue un support essentiel pour les acteurs décisionnels (autorités exécutive et délibérante) ainsi qu'un levier d'amélioration de la performance de gestion.

SEPARATION DE L'ORDONNATEUR ET DU COMPTABLE PUBLIC

Ce principe confie l'exécution d'un budget à deux personnes distinctes et indépendantes l'une de l'autre à savoir l'ordonnateur et le comptable public.

L'ordonnateur est le Président. Le comptable est un fonctionnaire d'Etat de la Direction Générale des Finances Publiques (DGFIP).

L'ordonnateur prépare et exécute le budget dans le cadre de l'autorisation budgétaire qui lui a été donnée par le Conseil du CCAS à l'occasion du vote du budget, ainsi que par les compétences et pouvoirs qui lui sont propres. Il donne ordre au comptable public de payer les dépenses et de recouvrer les recettes. Le Président ne manie pas directement de fonds publics, c'est-à-dire qu'il ne réalise pas lui-même d'opérations de caisse.

Pour payer une dépense ou assurer le recouvrement d'une recette ordonnée par l'ordonnateur, le comptable public doit vérifier :

- La qualité de la personne qui ordonnance la dépense ou la recette,
- La disponibilité des crédits votés au budget,
- L'exacte imputation comptable des dépenses et recettes au regard des instructions budgétaires et comptable,
- La présentation, en appui du mandat ou du titre, des pièces justificatives prévues par le décret n°2016-33 du 20 janvier 2016,
- La justification du service fait et l'exactitude des calculs de liquidation.

L'existence des régies d'avances et de recettes constitue un aménagement de cette séparation et vise à confier à un agent de la collectivité la responsabilité de payer et/ou d'encaisser des produits pour le compte de la trésorerie, sous contrôle conjoint du comptable public et de l'ordonnateur.

Depuis le 1^{er} janvier 2023, la responsabilité du comptable public évolue. Le régime de « responsabilité personnelle et pécuniaire » disparaît au bénéfice d'une responsabilité plus partagée par l'ensemble des gestionnaires publics de la chaîne de la dépense fixé par l'ordonnance du 23 mars 2022.

Ce nouveau régime de responsabilité financière des gestionnaires sera unifié pour l'ensemble des agents publics. Il s'accompagne d'un bloc commun d'infractions et procédures.

2 – LE CYCLE BUDGETAIRE

L'élaboration budgétaire ainsi que les différentes décisions sont encadrées par les échéances légales

LE RAPPORT SUR LES ORIENTATIONS BUDGETAIRES (ROB)

Conformément à l'article L.2312-1 du CGCT dans un délai de deux mois précédant le vote du budget primitif, le Président présente au Conseil municipal un rapport sur :

- Les orientations budgétaires
- Les engagements pluriannuels
- La structure et la gestion de la dette
- La structure et l'évolution des dépenses et des effectifs : évolution prévisionnelle et exécution des dépenses de personnel, des rémunérations, des avantages en nature et du temps de travail.

LE BUDGET PRIMITIF

Conformément à l'article L.2312-1 du CGCT, le budget de la commune est préparé et proposé par le Maire et voté par le Conseil du CCAS.

Il doit être voté avant le 15 avril de chaque année à laquelle il se rapporte et doit être transmis au représentant de l'Etat dans les 15 jours qui suivent son approbation. Lors du renouvellement électoral, la date limite est le 30 avril.

Le budget est l'acte par lequel sont prévues et autorisées par l'assemblée délibérante les recettes et les dépenses d'un exercice. Le budget est exécuté par l'ordonnateur, à savoir le Président ou toute personne ayant reçu délégation (Vice-Président (e)).

En dépenses, les crédits sont limitatifs : les commandes et/ou les engagements ne peuvent pas être créés et validés sans crédits votés préalablement. En recettes, les prévisions sont évaluatives : les recettes réalisées peuvent être supérieures aux prévisions. Le service des Finances évalue le montant de la dotation globale de fonctionnement ainsi que les recettes issues de la fiscalité locale.

LES DECISIONS MODIFICATIVES

Dans le courant de l'année civile, entre la date de vote du budget et le 31 décembre, le Conseil du CCAS peut modifier les autorisations budgétaires par l'adoption d'une ou plusieurs décisions modificatives.

La décision modificative s'impose dès que le montant d'un chapitre préalablement voté doit être modifié, en recettes comme en dépenses, peu importe la section. Les décisions modificatives se conforment aux mêmes règles d'équilibre réel et de sincérité que le budget primitif. Toute variation à la hausse d'une dépense doit être couverte par une variation similaire à la baisse d'une autre dépense ou à la hausse d'une recette. Inversement, la variation à la baisse d'une inscription budgétaire de recette doit se traduire par une hausse similaire d'un autre poste budgétaire de recette ou à la baisse d'un poste de dépense.

LES VIREMENTS DE CREDIT

Le budget étant voté « au chapitre », les virements de crédits, à savoir les mouvements de crédits d'un compte nature à un autre, sont autorisés au sein d'un même chapitre budgétaire sans vote d'une décision modificative par le Conseil municipal, sur simple décision du Président.

Les virements de crédit entre chapitres sont quant à eux obligatoirement soumis au vote du Conseil du CCAS dans le cadre d'une décision modificative.

Toutefois, dans le cadre du référentiel budgétaire et comptable M57, un seuil de fongibilité est voté chaque année, par section, permettant de procéder, par voie de décision du Maire, à des virements de crédits entre chapitres dans la limite de 7,5% des crédits ouverts au niveau des dépenses réelles de chacune des sections. L'Assemblée délibérante en est informée au plus proche Conseil suivant.

Cette fongibilité interdit toutefois d'abonder le chapitre 012 relatif aux dépenses de personnel.

Le Conseil du CCAS définit annuellement ce seuil de fongibilité lors du vote de son budget primitif.

LA GESTION DES DEPENSES IMPREVUES

Il est possible de voter des autorisations de programme AP (en investissement) et des autorisations d'engagement AE (en fonctionnement) relatives aux dépenses imprévues en dans la limite de 2% des dépenses réelles de chaque section.

Cette dotation AP permet d'engager une dépense pluriannuelle imprévue sans la doter de crédits de paiement (CP). Les mouvements budgétaires nécessaires seront pris en compte dans le plafond des 7,5% relatif à la fongibilité des crédits.

LE COMPTE FINANCIER UNIQUE (CFU)

Le Compte financier unique (CFU) est un compte commun à l'ordonnateur et au comptable qui se substitue au compte administratif et au compte de gestion.

Le CFU rationalise et modernise l'information budgétaire et comptable soumise au vote, il simplifie les procédures par une production totalement dématérialisée.

L'article 2025 de la loi n°2023-1322 du 29 décembre 2023 de finances pour 2024 généralise le CFU au plus tard pour les comptes de l'exercice budgétaire 2026.

Sa mise en place vise plusieurs objectifs :

- Favoriser la transparence et la lisibilité de l'information financière ;
- Améliorer la qualité des comptes ;
- Simplifier les processus administratifs entre l'ordonnateur et le comptable, sans remettre en cause leurs prérogatives respectives.

Le CCAS de Ludon-Médoc a proposé au SGC de Pauillac de mettre en place le CFU pour l'exercice budgétaire 2025.

Le vote du CFU constitue l'arrêté des comptes au sens de l'article L1612-12 du CGCT.

Le CFU est soumis au vote de l'assemblée délibérante par président, selon un calendrier et des modalités comparables à celles en vigueur pour le compte administratif (au plus tard au 30 juin de l'année N+1).

Le CFU à soumettre au vote de l'assemblée délibérante est le document commun définitif comprenant à la fois des données de l'ordonnateur et celles du comptable

3 – LA GESTION BUDGETAIRE PLURIANNUELLE : AUTORISATIONS DE PROGRAMME ET CREDITS DE PAIEMENT

Le principe d'annualité budgétaire permet de disposer d'une vision pluriannuelle de l'utilisation de moyens financiers de la collectivité.

LE PROGRAMME PLURIANNUEL DES INVESTISSEMENTS (PPI)

Le CCAS de la commune de Ludon-Médoc planifie ses projets et l'entretien de son patrimoine existant dans son programme pluriannuel d'investissement (PPI). Ce PPI est régulièrement actualisé en fonction :

- De nouvelles conjonctures,
- De nouveaux besoins,
- Du rythme d'avancement des opérations,
- Des ressources de financement,
- Des résultats de prospective financière.

Il est présenté à l'Assemblée locale à l'occasion du débat d'orientations budgétaires dans le rapport annuel.

LES AUTORISATIONS DE PROGRAMME / CREDIT DE PAIEMENT (AP/CP)

Les autorisations de programme (AP) correspondent à des dépenses à caractère pluriannuel se rapportant à une immobilisation ou à un ensemble d'immobilisations.

La gestion en AP/CP permet au CCAS de la commune de ne pas faire supporter à son budget annuel l'intégralité d'une dépense pluriannuelle, mais seules les dépenses à régler au cours de l'exercice, dénommées les crédits de paiement (CP).

Les règles internes fixées pour la gestion des AP/CP sont les suivantes :

| | |
|-------------------------------|---|
| <u>Création</u> : | Par délibération lors d'une étape budgétaire La délibération comprend le montant total de l'AP, un échéancier prévisionnel avec l'étalement prévisionnel en CP La somme de l'échéancier prévisionnel en CP doit toujours être égal au montant total de l'AP |
| <u>Révision</u> : | Par délibération lors d'une étape budgétaire Cette révision permet notamment d'actualiser les crédits de paiement affectés annuellement Une annexe au compte administratif permet de suivre l'avancement des AP/CP |
| <u>Clôture / annulation</u> : | Par délibération lors d'une étape budgétaire Une clôture tacite de l'AP intervient lorsque la durée de vie fixée dans l'échéancier est terminée ou interrompue Les crédits non engagés d'une AP à la fin de sa durée de vie deviennent caducs |

LES AUTORISATIONS D'ENGAGEMENT / CREDIT DE PAIEMENT (AE/CP)

L'Assemblée délibérante peut également décider de mettre en place une gestion pluriannuelle en AE/CP pour les dépenses de fonctionnement. Cette faculté est réservée aux seules dépenses résultant de conventions, de délibérations ou de décisions au titre desquelles la collectivité s'engage, au-delà d'un exercice budgétaire, dans le cadre de l'exercice de ses compétences, à verser une subvention, une participation ou une rémunération à un tiers à l'exclusion des frais de personnel. Les modalités de création, de révision, d'annulation et clôture sont similaires aux AP/CP.

4 – LA SEGMENTATION BUDGETAIRE ET COMPTABLE

LA SEGMENTATION BUDGETAIRE ET COMPTABLE REGLEMENTAIRE

L'instruction budgétaire et comptable des collectivités M57 met en œuvre un plan de comptes qui s'impose comme une norme nationale de comptabilité.

La section de fonctionnement retrace les dépenses et les recettes nécessaires au fonctionnement des services du CCAS de la commune de Ludon-Médoc. Les recettes sont issues de la fiscalité directe ou indirecte, de dotations et concours versés notamment par l'Etat, de recettes des tarifs des services proposés par le CCAS de la commune de Ludon-Médoc et de l'exploitation de son domaine public et de produits divers.

La section d'investissement englobe, en dépenses, les opérations qui se traduisent par une modification de la consistance ou de la valeur du patrimoine de la collectivité (achats d'immobilisation, travaux, remboursement de dettes...). Les recettes sont constituées de subventions, de recettes propres (dotations, cessions...) et de recettes issues de la mobilisation d'emprunts.

Le budget comporte des opérations réelles qui donnent lieu à mouvements de fonds et des opérations d'ordre, purement comptables, qui ne donnent pas lieu à mouvements de fonds.

LA SEGMENTATION STRUCTURELLE : DIRECTIONS, GESTIONNAIRES ET LIGNES DE CREDIT

La préparation budgétaire est portée par le service des Finances conjointement avec la Direction Générale des Services et par Monsieur le Président et les élus et membres du CCAS.

La préparation des budgets primitifs du CCAS de la commune se réalise dans les directions et services municipaux au regard des crédits en dépenses à mobiliser de manière à assurer l'exécution des politiques confiées. La segmentation au sein de la gestion financière se fait par « gestionnaires ».

Pour les besoins opérationnels des services, le budget du CCAS de la commune de Ludon-Médoc se décline en « lignes de crédits ». Ce sont sur ces « lignes de crédits » que les services et Directions seront invités à manifester leurs besoins en crédits pour engager au quotidien la dépense. Chacune de ces lignes de crédits est rattachée à un article du plan de comptes M57, qui lui-même est rattaché à un chapitre budgétaire.

5 – L'EXECUTION BUDGETAIRE ET COMPTABLE

LA COMPTABILITE D'ENGAGEMENT

La tenue d'une comptabilité d'engagement des dépenses est une obligation prévue par la loi qui incombe à l'ordonnateur.

L'engagement comptable constitue une réservation de crédits budgétaires en vue de la réalisation d'une dépense ou d'une recette qui résulte d'un engagement juridique.

L'engagement juridique est l'acte par lequel un organisme public crée ou constate à son encontre une obligation de laquelle résultera une charge ou une recette. L'engagement juridique constate les dettes et les créances que possède le CCAS de la commune de Ludon-Médoc vis-à-vis de ses tiers.

L'engagement peut résulter :

- D'un contrat : marchés, conventions, acquisition immobilière, bail, assurances...
- De l'application d'une réglementation ou d'un statut : traitements, indemnités....
- D'une décision juridictionnelle : expropriation, dommages et intérêts....
- D'une décision unilatérale : arrêté municipal, notification d'une subvention ...

L'engagement comptable est concomitant à l'engagement juridique. Il permet de s'assurer de la disponibilité des crédits pour l'engagement juridique que l'on s'apprête à conclure.

L'engagement est constitué de l'objet de la dépense ou de la recette, du montant prévisionnel de la dépense ou de la recette, de l'identité du tiers concerné par l'engagement, de la ligne de crédits sur lequel pointera l'engagement dans le budget (ligne de crédits qui identifie les crédits correspondants prévus au budget, sur une imputation exacte de la nomenclature par nature et par fonction).

Tout engagement doit être accompagné d'une pièce justificative dans le logiciel financier de la collectivité. Cette pièce permet de justifier la dette ou la créance détenue par la commune.

La comptabilité d'engagement permet par ailleurs de répondre aux obligations de rattachement des charges et des produits posés par la réglementation comptable.

Enfin, l'engagement comptable permet de déterminer avec justesse les restes à réaliser en dépenses d'investissement et ainsi définir avec précision le montant du besoin de financement dans le cadre des affectations de résultats (voir page 18).

L'EXECUTION DES DEPENSES ET RECETTES

Les dépenses

Le dépôt des factures par les fournisseurs se fait conformément à la réglementation relative à la dématérialisation de la chaîne comptable du secteur public local, sur la plateforme nationale Chorus Pro.

Le délai global de paiement est de 30 jours à compter de la réception des factures, délai composé de 20 jours pour l'ordonnateur et de 10 jours pour le comptable public. En cas de dépassement de délai des intérêts moratoires sont facturés.

Le CCAS de la commune de Ludon-Médoc a choisi de mettre en place la dématérialisation de sa chaîne comptable depuis le 1^{er} novembre 2018. Cela signifie que les bordereaux de dépenses et de recettes, ainsi que l'ensemble des pièces justificatives sont transmis par voie électronique au comptable public (service de gestion comptable de Pauillac) simplifiant la procédure de paiement des factures.

La procédure interne de traitement des factures est détaillée comme suit :

Comptabilité de l'ordonnateur : liquidation et mandatement de la dépense

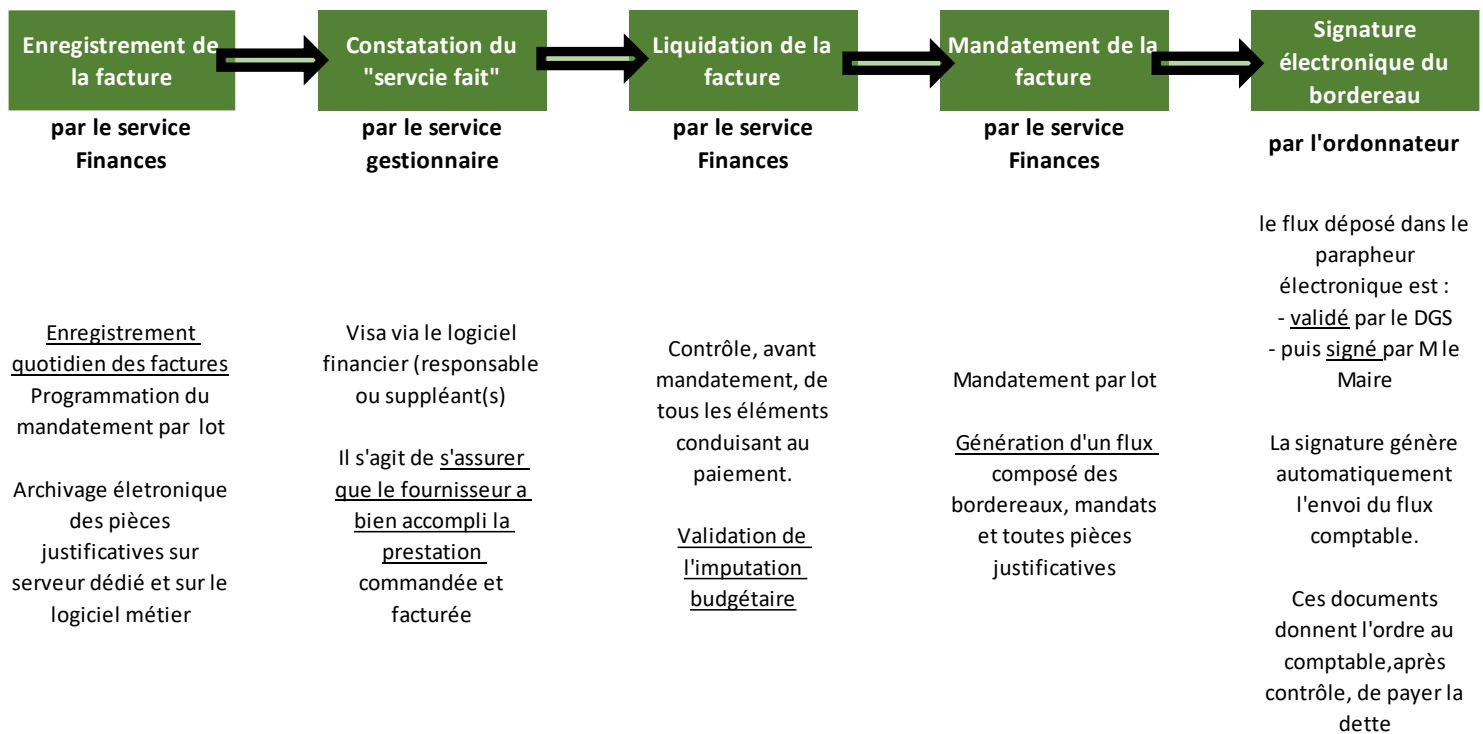

Les subventions aux associations

Le CCAS de la commune réserve chaque année une enveloppe budgétaire aux subventions aux associations et organismes sociaux. Ces subventions sont attribuées aux associations qui en font la demande.

L'attribution des subventions donne lieu à une délibération distincte du vote du budget et figure en annexe détaillé du document budgétaire.

Conformément à la loi du 12 avril 2000 relative aux droits des citoyens dans leur relation avec les administrations, une convention est signée entre la commune et l'association bénéficiaire pour toute subvention supérieure à 23 000 €.

Enfin, l'ensemble des concours attribués aux associations et aux tiers, en nature ou en subventions, sont détaillés chaque année dans le compte administratif de la commune (annexe des aides indirectes).

Les recettes

En recettes, l'engagement dans le logiciel métier est préalable ou concomitant à la matérialisation de l'engagement juridique. Il permet de faciliter le suivi des encaissements. Il

est préalable à la liquidation et à l'établissement des titres de recettes quand l'information est transmise à la commune.

La procédure d'engagement, de liquidation et d'ordonnement des recettes est assurée par le service Finances conformément à l'instruction comptable, sur la base des pièces justificatives fournies par les services gestionnaires.

La collectivité émet un titre de recettes pour faire valoir ses droits auprès de son débiteur. La validation des recettes est effectuée dès que les créances sont exigibles, sans attendre le versement par des tiers débiteurs. L'ordonnateur transmet au comptable le titre de recettes. Le recouvrement de la créance relève exclusivement de la responsabilité du comptable public qui est seul habilité à accorder des facilités d'échelonnement de paiement sur demande motivée du débiteur.

Les créances locales sont recouvrées exclusivement par le comptable public (DGFIP) qui doit effectuer toutes les diligences nécessaires afin d'en assurer le recouvrement moyennant l'autorisation générale et permanente de poursuite donnée au comptable public par Monsieur le Président.

Afin de maximiser les chances de recouvrement, le CCAS de la commune de Ludon-Médoc s'est engagée vis-à-vis de la DGFIP à émettre régulièrement les titres de recettes des impayés constatés dans le cadre des régies.

Par ailleurs, des états des restes à recouvrer sont transmis au CCAS de la commune de Ludon-Médoc par le comptable public. Ces états permettent de mesurer les difficultés de recouvrement rencontrées par le service de gestion comptable de Pauillac quant à l'identité des débiteurs à poursuivre.

Lorsque le recouvrement est irrémédiablement compromis (échec des procédures de recouvrement ou insolvabilité du débiteur) l'admission en non-valeur des créances non recouvrées peut être demandée par le comptable public à la collectivité.

L'admission en non-valeur n'éteint pas la dette du débiteur : elle a pour but de solder les créances irrécouvrables dans les écritures du comptable public. Elle est prononcée moyennant la production d'une délibération votée en conseil municipal.

Le comptable public peut également proposer à la commune d'effacer des dettes de débiteurs au titre de créances éteintes s'agissant par exemple de dettes effacées par un jugement de surendettement prononcée par la Banque de France.

Enfin, pour optimiser le recouvrement amiable, du CCAS de la commune de Ludon-Médoc s'efforce de déployer les solutions modernes de paiement telles les paiements dématérialisés (prélèvements, carte bancaire, paiement en ligne Payfip).

6 – LES OPERATIONS BUDGETAIRES ET COMPTABLES SPECIFIQUES

LES PROVISIONS

Le provisionnement constitue l'une des applications du principe de prudence confirmé dans le référentiel M57. Il s'agit d'une technique comptable qui permet de constater une dépréciation ou un risque ou bien encore d'étaler une charge.

Les provisions doivent être constituées dès lors de l'apparition d'un risque ou d'une dépréciation. Une fois le risque écarté ou réalisé, une reprise de provision sera réalisée.

LES REPORTS DE CREDITS SUR L'EXERCICE SUIVANT EN INVESTISSEMENT

Un échange régulier entre la Direction générale, le service Finances, la Direction technique et les services gestionnaires vise, sur la base de la comptabilité d'engagement, à fiabiliser la sincérité des engagements de dépenses en corrigeant le montant des engagements ou en faisant solder ceux qui n'ont plus d'existence justifiable.

La fiabilisation de cette liste constitue, pour la partie dépenses d'investissement, le recensement des engagements détaillant les restes à réaliser à constater en report de crédit sur l'exercice suivant.

Les crédits d'investissement ayant fait l'objet d'un engagement comptable sur le fondement d'un engagement juridique, mais qui n'ont pas pu être liquidés sont reportés sur l'exercice suivant et doivent être financés en priorité par les reports des recettes d'investissement et à défaut, par le résultat de l'exercice clos.

Tout report de crédits en recettes d'investissement doit être justifié par une pièce comptable attestant de sa sincérité et de sa matérialité.

Ces engagements de recettes et de dépenses reportés constituent la liste des restes à réaliser qui peuvent être mandatés en début d'exercice suivant en l'absence de vote de budget. Un état définitif des reports pris au 31 décembre, mis à la signature de Monsieur le Président, est produit à l'appui de la délibération relative au compte administratif.

LE RATTACHEMENT DES CHARGES ET DES PRODUITS A L'EXERCICE

Le rattachement des charges et des produits est effectué en application du principe d'indépendance des exercices budgétaires.

Il vise à faire apparaître dans le résultat d'un exercice donné uniquement les charges et les produits qui s'y rapportent et ceux-là seulement. Les dépenses engagées, pour lesquelles le service fait a été fait avant le 31 décembre sans que la facture ne soit parvenue, font l'objet d'un rattachement à l'exercice.

Les opérations à effectuer sont précisées à la fin de chaque exercice par une note de procédure définissant un calendrier adressé aux services gestionnaires.

Le rattachement concerne les engagements de fonctionnement pour lesquels :

- En dépenses : le service a été fait (livraison reçue ou prestation réalisée) mais la facture n'est pas parvenue (et donc le mandatement n'a pu être réalisé sur l'exercice de référence).
- En recettes : les droits ont été acquis au 31 décembre de l'exercice budgétaire de façon certaine sans que le titre n'ait pu être réalisé, avec une justification sur pièces (contrat, convention, décision d'attribution de subvention ...).

Les inscriptions doivent être sincères. Le « service fait » relatif aux fournitures doit être justifié par la production du bon de livraison. Chaque chef de service atteste par son visa de la réalité du « service fait » au 31 décembre.

7 – LES OPERATIONS PATRIMONIALES

Le patrimoine correspond à l'ensemble des biens meubles ou immeubles, matériels, immatériels ou financiers, en cours de production ou achevés, propriétés du CCAS de la commune.

Ce patrimoine nécessite un suivi retraçant une image fidèle et sincère. Ces biens sont imputés en section d'investissement (comptes de la classe 2 du bilan). Les mouvements patrimoniaux de l'exercice sont repris dans une annexe du compte administratif.

L'ENTREE DANS L'ACTIF – GESTION DE L'INVENTAIRE

Le suivi des immobilisations constituant le patrimoine du CCAS de la commune de Ludon-Médoc incombe aussi bien à l'ordonnateur, chargé du recensement des biens et de leur identification par un numéro d'inventaire, qu'au comptable public, chargé de la bonne tenue de l'état de l'actif de la collectivité.

De manière générale, chaque immobilisation acquise par le CCAS de la commune de Ludon-Médoc est intégrée à l'inventaire au moment de la liquidation. Elle est référencée sous un numéro d'inventaire unique, transmis au comptable public.

Tout mouvement en investissement doit faire référence à un numéro d'inventaire selon les documents émanant de la DGFIP :

- L'instruction relative aux modalités de recensement des immobilisations et à la tenue de l'inventaire et de l'état de l'actif
- Le guide des opérations d'inventaire

Un ensemble d'éléments peut être suivi au sein d'un lot. Il se définit comme une catégorie homogène de biens dont le suivi comptable individualisé ne présente pas d'intérêt.

Un travail approfondi de fiabilisation des comptes de l'actif entre l'ordonnateur et le comptable sera organisé annuellement entre le service Finances et le service de gestion comptable de Pauillac pour harmoniser l'ensemble de ces données en vue du futur compte financier unique.

L'AMORTISSEMENT

Il s'agit d'une technique comptable permettant de faire constater la dépréciation des biens et de dégager une ressource destinée à les renouveler.

Le passage au référentiel M57 est sans conséquence sur le périmètre d'amortissement. Les communes procèdent donc à l'amortissement de l'ensemble de l'actif immobilisé à l'exception :

- Des œuvres d'art
- Des terrains (autres que les terrains de gisement)
- Des frais d'études et d'insertion suivis de réalisation
- Des immobilisations remises en affectation ou à disposition
- Des agencements et aménagements de terrains (hors plantation d'arbres et d'arbustes)
- Des immeubles non productifs de revenus

Les communes n'ont pas l'obligation d'amortir les bâtiments publics, les réseaux et les installations de voirie.

La durée d'amortissement

Les durées d'amortissement sont fixées librement par l'Assemblée délibérante pour chaque catégorie de biens, étant précisé que les durées d'amortissement correspondent à la durée probable d'utilisation.

A Ludon-Médoc, les durées d'amortissement sont mises à jour par délibération.

Ces durées correspondent majoritairement à celles qui étaient appliquées en M14.

Si des subventions d'équipement sont perçues pour des biens amortissables, la collectivité doit les amortir sur la même durée d'amortissement que celles des biens qu'elle a financés.

Enfin, il est précisé que les durées d'amortissement font l'objet d'une annexe aux documents budgétaires.

La règle du « prorata temporis »

La nomenclature M57 pose le principe de l'amortissement d'une immobilisation au « *prorata temporis* ». Cette disposition impose un changement de méthode comptable puisque, sous la nomenclature M14, le CCAS de la commune de Ludon-Médoc calculait les dotations aux amortissements en année pleine (début des amortissements au 01/01/N+1 de l'année suivant la mise en service du bien).

L'amortissement prorata temporis signifie que le bien est amorti au temps prévisible d'utilisation, à compter de la date de début de consommation des avantages économiques ou du potentiel de service qui lui sont attachés. Par mesure de simplification, la délibération prévoira de retenir la date du dernier mandat d'acquisition de l'immobilisation comme date de mise en service, sauf cas particulier, car le mandat suit effectivement le service fait.

Ce changement de méthode comptable relatif au prorata temporis s'applique de manière prospective, uniquement sur les nouveaux biens acquis à compter du 1^{er} janvier 2024, sans retraitement des exercices clôturés. Les plans d'amortissement commencés avec la nomenclature M14 se poursuivront jusqu'à l'amortissement complet selon les modalités définies à l'origine.

Les biens de faible valeur

La délibération fixe à 1 500 € le seuil en dessous duquel un bien est considéré comme de « faible valeur ». Pour ces biens, l'amortissement sera réalisé en une annuité unique au cours de l'exercice suivant leur acquisition.

Le CCAS de la commune de Ludon-Médoc opte pour la règle dérogatoire du calcul des amortissements sur le mode linéaire (sans prorata temporis) pour ces biens de faible valeur.

Par mesure de simplification, l'Assemblée délibérante a décidé, en accord avec le comptable public, de sortir automatiquement de l'actif dès qu'ils ont été intégralement amortis, c'est-à-dire au 31 décembre de l'année qui suit celle de leur acquisition.

LA SORTIE DE L'ACTIF

La sortie d'une immobilisation du patrimoine fait suite soit à une cession (à titre gratuit ou onéreux), soit à une destruction partielle ou totale (mise à la réforme ou sinistre).

Lors d'une cession d'un bien mobilier ou immobilier, des opérations d'ordre budgétaires (avec constatation de plus ou moins-value traduisant l'écart entre la valeur nette comptable du bien et sa valeur de marché) doivent être comptabilisées.

8 – LA GESTION DE LA DETTE ET DE LA TRESORERIE

LA GESTION DE LA DETTE

La dette propre

Le décret du 19 juillet 1999 exclut du champ d'application des procédures de mise en concurrence tant nationale (article 25 Obis du Code des Marchés Publics -CMP) qu'européenne (article 349-1 du CMP) :

- Les contrats d'emprunt proprement dits
- Les réservations de crédits (engagement de financement)
- Les contrats portant ouverture d'une ligne de trésorerie

Toutefois, dans un souci de bonne gestion de ses finances, le CCAS de la commune de Ludon-Médoc réalise une consultation des établissements de crédit dans les conditions permettant une véritable mise en concurrence. L'objectif est de bénéficier des meilleures conditions disponibles sur le marché bancaire.

Le choix des établissements bancaires est réalisé en quatre étapes :

- 1- Lorsqu'un besoin de financement est identifié par le service Finances, un cahier de charges précisant les caractéristiques du prêt souhaité d'une part, et les modalités de réponses d'autre part, est envoyé à l'ensemble des banques susceptibles de répondre aux collectivités
- 2- Après réception des offres dans le délai fixé, une analyse comparative est présentée au Directeur Général des Services pour arbitrage de Monsieur le Maire. L'analyse met en évidence la valeur du taux de référence, la marge bancaire, ainsi que les conditions et divers frais qui sont proposées dans chacune des offres
- 3- Une décision signée par Monsieur le Président est transmise au contrôle de légalité avant signature du contrat. Elle présente les caractéristiques de l'emprunt retenu
- 4- La décision est mentionnée dans le registre de décisions communiqué au Conseil du CCAS lors de la première séance suivante, avec toutes les caractéristiques relatives au financement.

Le compte administratif et ses annexes mentionnent le montant de l'encours de la dette, la nature et la typologie de chaque emprunt, le remboursement du capital et les charges financières générées au cours de l'exercice.

Les garanties d'emprunt

La garantie d'emprunt est un engagement par lequel la commune accorde sa caution à un organisme dont elle veut faciliter les opérations d'emprunt en garantissant aux prêteurs le remboursement de l'emprunt en cas de défaillance du débiteur.

LA GESTION DE LA TRESORERIE

Pour ses besoins en matière de trésorerie, le CCAS de la commune de Ludon-Médoc s'engage également à solliciter les établissements bancaires. Ainsi, les concours financiers externes des collectivités locales peuvent s'analyser comme des concours de trésorerie, inscrits dès lors hors budget dans les comptes financiers de la classe 5 et destinés à la gestion de la trésorerie de la collectivité. Une ligne de trésorerie se distingue d'un besoin de financement par le fait qu'elle n'a pas pour vocation de financer l'investissement et ne procurent aucune ressource budgétaire.

Elle ne finance que le décalage temporaire dans le temps entre le paiement des dépenses et l'encaissement des recettes.

9 – LES REGIES D'AVANCES ET DE RECETTES

Le service Finances prépare et accompagne la préparation des actes relatifs à la création, modification ou suppression des régies, de manière que toutes les mentions obligatoires soient présentes. De même, il veille à ce que les arrêtés de nomination de régisseur soient dûment produits à jour. Enfin, il veille au bon déroulement et au suivi comptable de l'ensemble de leurs opérations tout au long de leurs missions tout en étant le référent avec le comptable public.

LA CREATION DES REGIES

En vertu du principe de séparation de l'ordonnateur et du comptable public, seul le comptable public est habilité à régler des dépenses et encaisser des recettes de la collectivité. Ce principe connaît un aménagement avec les régies d'avances et de recettes qui permettent, pour des motifs d'efficacité du service public, à des agents communaux placés sous l'autorité de l'ordonnateur et la responsabilité du comptable public, d'encaisser certaines recettes et de payer certaines dépenses.

Sauf délégation donnée au Président par le Conseil du CCAS, la création d'une régie relève de la compétence de l'Assemblée délibérante.

L'ouverture du compte de « dépôts de fonds au Trésor » est requise à l'occasion de chaque création de régie afin d'offrir aux usagers les moyens de paiement les plus modernes.

LE CONTRÔLE DES REGIES

L'ordonnateur au même titre que le comptable, est chargé de contrôler le fonctionnement des régies et l'activité des régisseurs. Il peut s'agir d'un contrôle sur pièce ou sur place.

En sus de ses contrôles sur pièce qu'il exerce lors de la régularisation des écritures, le comptable public exerce ses vérifications sur place avec ou sans le service Finances. Il est tenu compte, par l'ensemble des intervenants dans le processus, de ses observations contenues dans les rapports de vérification.

Le contrôle réalisé par le service Finances en plus de ses missions de suivi et d'assistance, s'appuiera sur la gestion comptable informatisée pour réaliser le suivi comptable et financier et procéder à un contrôle administratif des régies. Il est fortement recommandé aux régisseurs de signaler sans délai au service Finances les difficultés qu'ils pourraient rencontrer dans l'exercice de leur mission.

Les responsables de service hébergeant une régie doivent veiller à ce que l'installation matérielle soit conforme (sécurité des accès et des fonds, visibilité de la dernière grille tarifaire votée par délibération, bon fonctionnement du terminal de paiement électronique ...)

Il est rappelé que toute personne manipulant de l'argent public sans y avoir été autorisé par arrêté de l'ordonnateur, soit parce que les sommes manipulées ne sont pas en conformité avec les statuts de la régie, soit parce que la personne concernée n'a pas été habilitée à le faire est susceptible d'être reconnue « comptable de fait ».

La gestion de fait peut faire l'objet de poursuites pénales conformément à l'article 433-12 du code pénal.



EXTRAIT DU REGISTRE DES DÉLIBÉRATIONS

L'an deux mille vingt-six le trente du mois d'avril à 19h00, les membres du Centre Communal d'Action Sociale de la Commune de LUDON-MÉDOC (Gironde), dûment convoqués, se sont réunis au lieu ordinaire de leurs séances sous la présidence de **Madame SOLTANI Arlette**, Vice-Présidente.

Date de convocation des membres du Centre Communal d'Action Social : le 24/042026.

Membres en exercice : 13 – **Présents** : 10 – **Votants** : 11.

Présents :

~~M. DUCAMP Philippe, *Président*~~ – Mme SOLTANI Arlette, Mme BARBERA Sandra, Mme BIGOT-ROUSSEL Marjorie, Mme COSTES Christelle, M. MAZEAU Patrick, Mme SAVIGNAC Aurélie, Mme WEISS Aurélie, M. WEISS Stéphane, Mme GUIOT Aurélie.

Excusées avec pouvoir : Madame DUMAINE Nicole **pouvoir à** Madame SOLTANI Arlette – Madame POLI Nathalie **pouvoir à** Madame BARBERA Sandra.

Excusée : Madame DUPRAT Valérie.

Madame COSTES Christelle est désignée secrétaire de séance.

2026-3004 - 06 : Vote du Compte Financier Unique (CFU) 2025 - Approbation.

Rapporteur : Monsieur Philippe DUCAMP

Le Compte Financier Unique (CFU) constitue un document budgétaire qui se substitue au compte administratif et au compte de gestion.

Il rationalise et modernise l'information budgétaire et comptable soumise au vote et supprime les doublons qui existaient entre le compte administratif et le compte de gestion. Il simplifie les procédures, car sa production est totalement dématérialisée.

Le CFU répond à deux objectifs principaux :

- Une information financière plus simple et plus lisible : un seul document au lieu de deux partiellement redondants, et souvent trop volumineux.
- Une information également enrichie, grâce au rapprochement, au sein du CFU, de données d'exécution budgétaire et d'informations patrimoniales, qui se complètent pour mieux apprécier la situation financière du budget concerné.

Bilan financier de l'exercice budgétaire, le compte financier unique (CFU) exprime les résultats de l'exécution du budget. Il retrace, en dépenses et en recettes, les prévisions et les réalisations dans chacune des deux sections.

Le vote par le Conseil d'Administration du compte financier unique (CFU) constitue l'arrêté des comptes proposé dans le tableau ci-dessous,

LUDON MEDOC - CCAS - CFU - 2025

| | |
|--|-----------|
| I – INFORMATIONS GENERALES ET SYNTHÉTIQUES | I |
| PRÉSENTATION GÉNÉRALE DU COMPTE FINANCIER – VUE D'ENSEMBLE | B1 |

| Détermination du résultat cumulé à la fin de l'exercice N | | | | | |
|--|--|-----------|----------------|----------------|--------------|
| | | | Investissement | Fonctionnement | Total cumulé |
| Recettes | Prévision budgétaire totale | A | 3 731,29 | 71 904,58 | 75 635,87 |
| | Recettes réalisées (1) | B | 0,00 | 57 269,66 | 57 269,66 |
| | Restes à réaliser | C | 0,00 | 0,00 | 0,00 |
| Dépenses | Autorisation budgétaire totale | D | 39 807,22 | 58 756,29 | 98 563,51 |
| | Dépenses réalisées (1) | E | 0,00 | 47 894,26 | 47 894,26 |
| | Restes à réaliser | F | 0,00 | 0,00 | 0,00 |
| Différences entre les titres et les mandats | Solde des réalisations de l'exercice (+/-) | G = B - E | 0,00 | 9 375,40 | 9 375,40 |
| Résultats antérieurs reportés | Résultats antérieurs reportés (+/-) | H | 36 075,93 | -13 148,29 | 22 927,64 |
| Solde (investissement) ou résultat de clôture (fonctionnement) | Excédent /déficit | G + H | 36 075,93 | -3 772,89 | 32 303,04 |
| Différence entre les restes à réaliser | Restes à réaliser (+/-) | I = C - F | 0,00 | 0,00 | 0,00 |
| Résultat cumulé | Excédent /déficit | G + H + I | 36 075,93 | -3 772,89 | 32 303,04 |

Le Conseil d'Administration du CCAS, sur le rapport de la Présidente Madame SOLTANI Arlette, après en avoir délibéré hors la présence du Président,

- **APPROUVE** le Compte Financier Unique de l'exercice 2025 du budget communal présenté ;
- **CONSTATE** les résultats ;
- **RECONNAIT** la sincérité des restes à réaliser ;
- **ARRÊTE** les résultats définitifs ;
- **VALIDE** leur affectation.

Vote du Conseil d'Administration :

Pour : 11 voix

Contre : 0 voix

Abstention : 0 voix

La Présidente,

- **Certifie** sous sa responsabilité le caractère exécutoire de cet acte,
- **Informe** que la présente délibération peut faire l'objet d'un recours pour excès de pouvoir devant le Tribunal Administratif de Bordeaux dans un délai de 2 mois à compter de sa réception par le représentant de l'Etat et sa publication.

Pour copie conforme,

Fait à Ludon-Médoc, le 30 avril 2026.

La Présidente,

Arlette SOLTANI



Le Secrétaire de Séance,

Christelle COSTES

CCAS LUDON-MEDOC

Numéro SIRET : 26330253100011

POSTE COMPTABLE : 033039 SGC PAUILLAC-SOULAC

Compte financier unique (M57)

Voté par Nature
BUDGET PRINCIPAL

ANNEE 2025

Sommaire

Le Compte Financier Unique

[Arrêté et signatures](#)

[ECCF](#)

| | Origine des données | Page |
|--|---|---|
| I. Informations générales et synthétiques | | |
| A | Informations statistiques, fiscales et financières | Ordonnateur 5 |
| B1 | Présentation générale du compte financier - Vue d'ensemble | Ordonnateur 6 |
| B2 | Résultats d'exécution du budget principal et des budgets des services non personnalisés | Comptable 7 |
| B3.1 | Liste des organismes de regroupement | Ordonnateur 8 |
| B3.2 | Liste des établissements publics créés | Ordonnateur 9 |
| B3.3 | Liste des services individualisés dans un budget annexe | Ordonnateur 10 |
| C1 | Détail des restes à réaliser - Dépenses | Ordonnateur 11 |
| C2 | Détail des restes à réaliser - Recettes | Ordonnateur 12 |
| D | Bilan synthétique | Comptable 13 |
| E | Compte de résultat synthétique | Comptable 14 |
| F | Taux des contributions et produits afférents en N | Ordonnateur 16 |
| II. Exécution budgétaire | | |
| A | Modalités de vote du budget | Ordonnateur 17 |
| | <i>Vue d'ensemble</i> | |
| A1.1 | Dépenses d'investissement | Ordonnateur 18 |
| A1.2 | Recettes d'investissement | Ordonnateur 19 |
| A2.1 | Dépenses de fonctionnement | Ordonnateur 20 |
| A2.2 | Recettes de fonctionnement | Ordonnateur 22 |
| | <i>Vue détaillée</i> | |
| B1 | Dépenses d'investissement | Comptable 23 |
| B2 | Recettes d'investissement | Comptable 25 |
| C1 | Opérations d'équipement - Détail des chapitres et articles | Ordonnateur 27 |
| D1 | Dépenses de fonctionnement | Comptable 28 |
| D2 | Recettes de fonctionnement | Comptable 30 |
| III. États financiers | | |
| A | Bilan | Comptable 32 |
| B | Compte de résultat | Comptable 36 |
| C | Annexe (uniquement pour les collectivités certifiables) | Ordonnateur / Comptable - Pièce jointe 38 |
| D | Balance des comptes | Comptable 39 |
| IV. États annexés | | |

A. Présentation croisée et agrégée

| | | |
|----|--|-------------|
| A1 | Présentation croisée, section d'investissement – vue d'ensemble | Ordonnateur |
| A2 | Présentation croisée, section de fonctionnement – vue d'ensemble | Ordonnateur |
| A3 | Présentation agrégée du budget principal et des budgets annexes | Ordonnateur |

B. États annexés patrimoniaux

| | | |
|------|---|-------------|
| B1.1 | État de la dette - Détail des crédits de trésorerie | Ordonnateur |
| B1.2 | État de la dette - Répartition par nature de dette | Ordonnateur |
| B1.3 | État de la dette - Répartition des emprunts par structure de taux | Ordonnateur |
| B1.4 | État de la dette - Typologie de la répartition de l'encours | Ordonnateur |
| B1.5 | État de la dette - Détail des opérations de couverture | Ordonnateur |
| B1.6 | État de la dette - Remboursement anticipé d'un emprunt avec refinancement | Ordonnateur |
| B1.7 | État de la dette - Emprunts renégociés au cours de l'année N | Ordonnateur |
| B1.8 | État de la dette - Dette pour financer l'emprunt d'un autre organisme | Ordonnateur |
| B1.9 | État de la dette - Autres dettes | Ordonnateur |
| B2 | Méthodes utilisées pour les amortissements | Ordonnateur |
| B3 | État des provisions | Ordonnateur |
| B4 | État des charges transférées | Ordonnateur |
| B5 | Détail des opérations pour le compte de tiers | Ordonnateur |
| B6 | Prêts | Ordonnateur |
| B7.1 | État synthétique des engagements donnés | Ordonnateur |
| B7.2 | État synthétique des engagements reçus | Ordonnateur |
| B7.3 | État des emprunts garantis | Ordonnateur |
| B7.4 | Calcul du ratio d'endettement relatif aux emprunts garantis | Ordonnateur |
| B7.5 | État des contrats de crédit-bail | Ordonnateur |
| B7.6 | État des marchés de partenariat | Ordonnateur |
| B7.7 | État des recettes grevées d'une affectation spéciale | Ordonnateur |
| B7.8 | Autres engagements donnés | Ordonnateur |
| B7.9 | Autres engagements reçus | Ordonnateur |
| B8 | Liste des concours attribués à des tiers en nature ou en subventions | Ordonnateur |
| B9 | État du personnel | Ordonnateur |

Origine des

| | | |
|---|--|-------------|
| B10 | Liste des organismes dans lesquels la collectivité a pris un engagement financier | Ordonnateur |
| B11.1 | État de ventilation des dépenses liées à la gestion de la crise sanitaire du COVID-19 - Fonctionnement | Ordonnateur |
| B11.2 | État de ventilation des dépenses liées à la gestion de la crise sanitaire du COVID-19 - Investissement | Ordonnateur |
| <i>C. États annexés budgétaires</i> | | |
| C1.1 | Équilibre budgétaire | Ordonnateur |
| C1.2 | Équilibre budgétaire - dépenses | Ordonnateur |
| C1.3 | Équilibre budgétaire - recettes | Ordonnateur |
| C2.1 | Situation des autorisations de programme | Ordonnateur |
| C2.2 | Situation des autorisations d'engagement | Ordonnateur |
| C3.1 | Impact du budget pour la transition écologique – répartition par nature | Ordonnateur |
| C3.2 | Impact du budget pour la transition écologique – répartition par fonction | Ordonnateur |
| <i>D. Autres éléments d'information</i> | | |
| D1 | Liste des services assujettis à la TVA et non érigés en budget annexe | Ordonnateur |
| D2 | Gestion des fonds européens | Ordonnateur |
| D3 | Actions de formation des élus | Ordonnateur |
| D4 | État relatif aux ressources et dépenses de la formation professionnelle des jeunes | Ordonnateur |
| D5 | Identification des flux croisés | Ordonnateur |
| D6.1 | États de la répartition de la TEOM – investissement | Ordonnateur |
| D6.2 | États de la répartition de la TEOM – fonctionnement | Ordonnateur |
| D7.1 | États des dépenses et recettes des services d'eau et d'assainissement - Fonctionnement | Ordonnateur |
| D7.2 | États des dépenses et recettes des services d'eau et d'assainissement - Investissement | Ordonnateur |
| D8.1 | Suivi des opérations au titre du NPNRU – État de synthèse | Ordonnateur |
| D8.2 | Suivi des opérations au titre du NPNRU – Détail | Ordonnateur |

V. Arrêté et signatures

| | | |
|---|--------------------------------------|-------------------------|
| A | Arrêté et signatures | Ordonnateur / Comptable |
|---|--------------------------------------|-------------------------|

48

I – INFORMATIONS GENERALES ET SYNTHÉTIQUES

INFORMATIONS STATISTIQUES, FISCALES ET FINANCIERES

Informations statistiques

| | Valeurs |
|-------------------|---------|
| Population totale | 5 628 |

Informations fiscales (N-2)

| | Collectivité |
|--|--------------|
| Indicateur de ressources fiscales ou potentiel fiscal par habitant (1) | 0,00 |

Ratios de niveau

| | Valeurs |
|---|---------|
| 1 Dépenses réelles de fonctionnement / population | 8,51 |
| 2 Recettes réelles de fonctionnement / population | 10,18 |
| 3 Dépenses d'équipement brut / population | 0,00 |
| 4 Encours de dette / population (2)(3) | 0,00 |
| 5 DGF / population | 0,00 |

Ratios de structure et d'analyse financière

| | Valeurs |
|--|---------|
| 6 Dépenses de personnel / dépenses réelles de fonctionnement | 38,55 % |
| 7 Dépenses réelles de fonctionnement et remboursement annuel de la dette en capital / recettes réelles de fonctionnement (4) | 83,63 % |
| 8 Taux d'épargne brute (Epargne brute / recettes réelles de fonctionnement) (2) (4) | 16,37 % |
| 9 Taux d'épargne nette (Epargne brute – remboursement annuel de la dette en capital) / recettes réelles de fonctionnement) | 16,37 % |
| 10 Ratio d'endettement (Encours de la dette / recettes réelles de fonctionnement) (2) (3) (4) | 0,00 % |
| 11 Capacité de désendettement (encours de dette / épargne brute) (2) (3) (4) | 0,00 |

(1) A renseigner selon les dispositions législatives et réglementaires applicables à la collectivité. Informations comprises dans la fiche de répartition de la DGF de l'exercice N-1, établie sur la base des informations N-2 (transmise par les services préfectoraux).

(2) Les ratios s'appuyant sur l'encours de la dette se calculent à partir du montant de la dette au 31 décembre N.

(3) L'encours de dette doit comprendre les avances remboursables consenties au titre de l'article 25 de la loi n° 2020-935 du 30 juillet 2020 de finances rectificative pour 2020, portant attribution des avances remboursables sur les recettes fiscales prévues aux articles 1594 A et 1595 du code général des impôts.

(4) Pour les syndicats mixtes, seules ces données sont à renseigner.

I – INFORMATIONS GENERALES ET SYNTHÉTIQUES
PRESENTATION GENERALE DU COMPTE FINANCIER – VUE D'ENSEMBLE

| Détermination du résultat cumulé à la fin de l'exercice N | | | | | |
|--|--|-----------|----------------|----------------|--------------|
| | | | Investissement | Fonctionnement | Total cumulé |
| Recettes | Prévision budgétaire totale | A | 3 731,29 | 71 904,58 | 75 635,87 |
| | Recettes réalisées (1) | B | 0,00 | 57 269,66 | 57 269,66 |
| | Restes à réaliser | C | 0,00 | 0,00 | 0,00 |
| Dépenses | Autorisation budgétaire totale | D | 39 807,22 | 58 756,29 | 98 563,51 |
| | Dépenses réalisées (1) | E | 0,00 | 47 894,26 | 47 894,26 |
| | Restes à réaliser | F | 0,00 | 0,00 | 0,00 |
| Différences entre les titres et les mandats | Solde des réalisations de l'exercice (+/-) | G = B – E | 0,00 | 9 375,40 | 9 375,40 |
| Résultats antérieurs reportés | Résultats antérieurs reportés (+/-) | H | 36 075,93 | -13 148,29 | 22 927,64 |
| Solde (investissement) ou résultat de clôture (fonctionnement) | Excédent /déficit | G + H | 36 075,93 | -3 772,89 | 32 303,04 |
| Différence entre les restes à réaliser | Restes à réaliser (+/-) | I = C - F | 0,00 | 0,00 | 0,00 |
| Résultat cumulé | Excédent /déficit | G + H + I | 36 075,93 | -3 772,89 | 32 303,04 |

(1) Les recettes réalisées et les dépenses réalisées concernent les opérations réelles et les opérations d'ordre

I – INFORMATIONS GÉNÉRALES ET SYNTHÉTIQUES**Résultats d'exécution du budget principal et des budgets des services non personnalisés****B2**

| | Résultat à la clôture de l'exercice précédent : exercice N-1 | Part affectée à l'investissement : exercice N | Résultat de l'exercice N | Transfert ou intégration de résultat par opération d'ordre non budgétaire | Résultat de clôture de l'exercice N |
|--|--|--|-----------------------------|---|--|
| I - Budget principal | | | | | |
| Investissement | 36 075,93 | | | | 36 075,93 |
| Fonctionnement | -13 148,29 | | 9 593,63 | | -3 554,66 |
| TOTAL I | 22 927,64 | | 9 593,63 | | 32 521,27 |
| II - Budgets des services à caractère administratif | | | | | |
| TOTAL II | | | | | |
| III - Budgets des services à caractère industriel et commercial | | | | | |
| TOTAL III | | | | | |
| TOTAL I + II + III | 22 927,64 | | 9 593,63 | | 32 521,27 |

I – INFORMATIONS GENERALES ET SYNTHÉTIQUES**LISTE DES ORGANISMES DE GROUPEMENT AUXQUELS ADHÈRE LA COLLÉCTIVITE**

| Désignation des organismes | Date d'adhésion | Mode de participation (1) | Montant du financement |
|--|-----------------|------------------------------|------------------------|
| Syndicats mixtes (article L. 5721-2 du CGCT) | | | |
| EPCI | | | |
| Autres organismes de regroupement | | | |

(1) Indiquer si le financement est fait par TPZ, TPU, TPU + fiscalité additionnelle ou sans fiscalité propre.





I – INFORMATIONS GENERALES ET SYNTHÉTIQUES

LISTE DES ÉTABLISSEMENTS PUBLICS CRÉÉS

(1) Il s'agit de recenser les établissements publics créés par la collectivité pour l'exploitation directe d'un service public relevant de sa compétence.

Pour rappel, la collectivité a l'obligation de constituer une régie si le service concerné est de nature industrielle et commerciale (cf. article L. 1412-1 du CGCT) ou la faculté de constituer une régie si le service concerné est de nature administrative et n'est pas de ceux qui, par leur nature ou par la loi, ne peuvent être assurés que par la collectivité elle-même (cf. article L. 1412-2 du CGCT).

Les régies ainsi créées peuvent, au choix de la collectivité, être dotées :

- soit de la personnalité morale et de l'autonomie financière ;
- soit de la seule autonomie financière.

Cependant, il convient de préciser que seules les régies dotées de la personnalité morale et de l'autonomie financière sont dénommées établissement public et doivent être recensées dans cet état.





I – INFORMATIONS GENERALES ET SYNTHÉTIQUES

LISTE DES SERVICES INDIVIDUALISÉS DANS UN BUDGET ANNEXE

(1) Exemples de catégories : régie à seule autonomie financière, opérations d'aménagement, service social et médico-social.



I – INFORMATIONS GENERALES ET SYNTHÉTIQUES
EXECUTION DU BUDGET – RAR DEPENSES
DETAIL DES RESTES A REALISER N EN DEPENSES (1)

| Chap. / art. (2) | Libellé | Dépenses engagées non mandatées |
|--|---|---------------------------------|
| SECTION D'INVESTISSEMENT – TOTAL | | (I) 0,00 |
| 018 | RSA | 0,00 |
| 10 | Dotations, fonds divers et réserves | 0,00 |
| 13 | Subventions d'investissement (3) | 0,00 |
| 16 | Emprunts et dettes assimilées | 0,00 |
| 18 | Cpte de liaison : affectation (BA,régie) | 0,00 |
| 20 | Immobilisations incorporelles (sauf le 204) | 0,00 |
| 204 | Subventions d'équipement versées (3) (5) | 0,00 |
| 21 | Immobilisations corporelles (3) | 0,00 |
| 22 | Immobilisations reçues en affectation (3) | 0,00 |
| 23 | Immobilisations en cours (sauf 2324) (3) | 0,00 |
| 26 | Participations et créances rattachées | 0,00 |
| 27 | Autres immobilisations financières (3) | 0,00 |
| 45 | Chapitres d'opérations pour compte de tiers | 0,00 |
| SECTION DE FONCTIONNEMENT – TOTAL | | (II) 0,00 |
| 011 | Charges à caractère général (4) | 0,00 |
| 012 | Charges de personnel et frais assimilés (4) | 0,00 |
| 014 | Atténuations de produits | 0,00 |
| 016 | APA | 0,00 |
| 017 | RSA / Régularisations de RMI | 0,00 |
| 65 | Autres charges de gestion courante (4) | 0,00 |
| 6586 | Frais fonctionnement des groupes d'élus | 0,00 |
| 66 | Charges financières | 0,00 |
| 67 | Charges spécifiques (4) | 0,00 |

(1) Il s'agit des restes à réaliser établis conformément à la comptabilité d'engagement annuelle. Ces restes à réaliser seront repris au BP ou au BS N+1.

(2) Suivant le niveau de vote retenu par l'assemblée délibérante.

(3) Hors dépenses imputées au chapitre 018.

(4) Hors dépenses imputées aux chapitres 016 et 017.

(5) Le chapitre 204 « Subventions d'équipement versées » est un chapitre globalisé regroupant les comptes 204 et 2324.

I – INFORMATIONS GENERALES ET SYNTHÉTIQUES
EXECUTION DU BUDGET – RAR RECETTES
DETAIL DES RESTES A REALISER N EN RECETTES (1)

| Chap. / art. (2) | Libellé | Titres restant à émettre |
|--|--|--------------------------|
| SECTION D'INVESTISSEMENT – TOTAL | | (I II) 0,00 |
| 018 | RSA | 0,00 |
| 024 | Produits des cessions d'immobilisations | 0,00 |
| 10 | Dotations, fonds divers et réserves | 0,00 |
| 13 | Subventions d'investissement (reçues) (3) | 0,00 |
| 16 | Emprunts et dettes assimilées | 0,00 |
| 18 | Cpte de liaison : affectation (BA,régie) | 0,00 |
| 20 | Immobilisations incorporelles (sauf 204) (3) | 0,00 |
| 204 | Subventions d'équipement versées (3) (5) | 0,00 |
| 21 | Immobilisations corporelles (3) | 0,00 |
| 22 | Immobilisations reçues en affectation (3) | 0,00 |
| 23 | Immobilisations en cours (sauf 2324) (3) | 0,00 |
| 26 | Participations et créances rattachées | 0,00 |
| 27 | Autres immobilisations financières (3) | 0,00 |
| 45 | Chapitres d'opérations pour compte de tiers | 0,00 |
| SECTION DE FONCTIONNEMENT – TOTAL | | (I V) 0,00 |
| 70 | Prod. services, domaine, ventes diverses | 0,00 |
| 73 | Impôts et taxes | 0,00 |
| 731 | Fiscalité locale | 0,00 |
| 74 | Dotations et participations (4) | 0,00 |
| 75 | Autres produits de gestion courante (4) | 0,00 |
| 013 | Atténuations de charges (4) | 0,00 |
| 016 | APA | 0,00 |
| 017 | RSA / Régularisations de RMI | 0,00 |
| 76 | Produits financiers | 0,00 |
| 77 | Produits spécifiques (4) | 0,00 |

(1) Il s'agit des restes à réaliser établis conformément à la comptabilité d'engagement annuelle. Ces restes à réaliser seront repris au BP ou au BS N+1.

(2) Suivant le niveau de vote retenu par l'assemblée délibérante.

(3) Hors recettes imputées au chapitre 018.

(4) Hors recettes imputées aux chapitres 016 et 017.

(5) Le chapitre 204 « Subventions d'équipement versées » est un chapitre globalisé regroupant les comptes 204 et 2324.

I – INFORMATIONS GÉNÉRALES ET SYNTHÉTIQUES

Bilan synthétique (en milliers d'euros)

| ACTIF NET (1) | Total | FONDS PROPRES ET PASSIF | Total |
|--|---------------|---|---------------|
| ACTIF IMMOBILISÉ | | FONDS PROPRES | |
| Immobilisations incorporelles (nettes) | | Apports et subventions d'investissement | 57,35 |
| Subventions d'investissement versées | | Neutralisations et régularisations | 83,92 |
| Autres immobilisations incorporelles | | Réserves | 29,56 |
| Immobilisations corporelles (nettes) | | Report à nouveau | -13,15 |
| Terrains | 31,43 | Résultat de l'exercice | 9,59 |
| Constructions | 85,75 | Droits du concédant, de l'affermant, de l'affectant et du remettant | |
| Réseaux et installations de voirie | | TOTAL FONDS PROPRES (I) | 167,28 |
| Réseaux divers | | PASSIF | |
| Installations techniques, agencements et matériel | 1,86 | TOTAL PROVISIONS POUR RISQUES ET CHARGES (1) | |
| Immobilisations mises en concessions ou affermées | | DETTES FINANCIÈRES | |
| Autres | 17,92 | Emprunts obligataires | |
| Immobilisations corporelles en cours | | Emprunts souscrits auprès des établissements de crédit | |
| Droits de retour relatifs aux biens mis à disposition ou affectés | | Dettes financières et autres emprunts | 2,20 |
| Immobilisations financières (nettes) | | TOTAL DETTES FINANCIÈRES (2) | 2,20 |
| TOTAL ACTIF IMMOBILISÉ (I) | 136,95 | DETTES NON FINANCIÈRES | |
| ACTIF CIRCULANT | | Dettes fournisseurs et comptes rattachés | 0,62 |
| Stocks | | Autres dettes non financières | |
| Créances | 2,20 | Produits constatés d'avance | |
| Charges constatées d'avance | | TOTAL DETTES NON FINANCIÈRES (3) | 0,62 |
| Trésorerie | 30,95 | TOTAL TRÉSORERIE (4) | |
| TOTAL ACTIF CIRCULANT (II) | 33,15 | TOTAL PASSIF (II) = (1+2+3+4) | 2,82 |
| Comptes de régularisation (III) | | Comptes de régularisation (III) | |
| Écarts de conversion actif (IV) | | Écarts de conversion passif (IV) | |
| TOTAL GÉNÉRAL (I + II + III + IV) | 170,10 | TOTAL GÉNÉRAL (I + II + III + IV) | 170,10 |

[1] Déduction faite des amortissements et des dépréciations

I – INFORMATIONS GÉNÉRALES ET SYNTHÉTIQUES**Compte de résultat synthétique (en milliers d'euros)**

| POSTES | Exercice N | Exercice N-1 |
|--|--------------|--------------|
| PRODUITS DE FONCTIONNEMENT | | |
| PRODUITS SANS CONTREPARTIE DIRECTE (ou subventions et produits assimilés) | | |
| Dotations de l'état | | |
| Participations | | 45,00 |
| Compensations, autres attributions et autres participations | | |
| Dons et legs | | 0,15 |
| Impôts et taxes | | |
| PRODUITS AVEC CONTREPARTIE DIRECTE | | |
| Ventes de biens ou prestations de services | 1,92 | 1,01 |
| Produits des cessions d'actifs | | |
| Autres produits de gestion | 55,35 | 3,20 |
| Production stockée et immobilisée | | |
| AUTRES PRODUITS | | |
| Reprises sur amortissement, dépréciations, provisions et transferts de charges | | |
| Reprises du financement rattaché à un actif | | |
| Neutralisation des amortissements, dépréciations et provisions | | |
| Neutralisation des moins-values de cession | | |
| TOTAL PRODUITS DE FONCTIONNEMENT(I) | 57,27 | 49,36 |
| CHARGES DE FONCTIONNEMENT | | |
| Achats et charges externes | 14,23 | 15,25 |
| Charges de personnel | 18,13 | 17,89 |
| Indemnités des élus (et membres du CESR) | | |
| Autres charges de fonctionnement (dont pertes sur créances irrécouvrables) | | 0,26 |
| Impôts et taxes | 0,61 | 0,62 |
| Dotations aux amortissements, dépréciations, provisions | 0,42 | 3,73 |
| Valeurs nettes comptables des éléments d'actifs cédés | | |
| Neutralisation des dépréciations et provisions | | |
| Neutralisation des plus-values de cession | | |
| TOTAL CHARGES DE FONCTIONNEMENT (II) | 33,40 | 37,75 |

I – INFORMATIONS GÉNÉRALES ET SYNTHÉTIQUES**Compte de résultat synthétique (en milliers d'euros)**

| POSTES | Exercice N | Exercice N-1 |
|---|--------------|--------------|
| CHARGES D'INTERVENTION | | |
| Dispositifs d'intervention pour compte propre | 14,28 | 16,94 |
| Autres charges | | 0,09 |
| TOTAL CHARGES D'INTERVENTION (III) | 14,28 | 17,03 |
| PRODUITS (ou CHARGES) NETS DE L'ACTIVITE (IV = I - II - III) | 9,59 | -5,41 |
| TOTAL PRODUITS FINANCIERS (V) | | |
| TOTAL CHARGES FINANCIERES (VI) | | |
| PRODUITS (ou CHARGES) FINANCIERS NETS (VII = V - VI) | | |
| RESULTAT DE L'EXERCICE (VIII = IV + VII) | 9,59 | -5,41 |

I – INFORMATIONS GÉNÉRALES ET SYNTHÉTIQUES

TAUX DES CONTRIBUTIONS ET PRODUITS AFFÉRENTS EN N

| Libellés | Taux, coefficient ou forfait appliqués par décision de l'assemblée délibérante (%, unité ou €) | Variation du taux / N-1 (%) | Produit N | Variation du produit / N-1 (%) |
|--|---|-----------------------------------|-------------|--------------------------------------|
| Part régionale des ressources | | | | |
| TICPE (part définie à l'art. 265 du code des douanes) | SP | 0,00 | 0,00 | 0,00 |
| | Gazole | 0,00 | 0,00 | 0,00 |
| TICPE (majoration définie à l'art. 265 A bis du code des douanes) | SP | 0,00 | 0,00 | 0,00 |
| | Gazole | 0,00 | 0,00 | 0,00 |
| Taxe sur les permis de conduire | | 0,00 | 0,00 | 0,00 |
| Taxe sur les certificats d'immatriculation des véhicules | | 0,00 | 0,00 | 0,00 |
| Taxe spéciale de consommation de produits pétroliers (1) | | 0,00 | 0,00 | 0,00 |
| Taxe sur le transport public aérien et maritime (1) | | 0,00 | 0,00 | 0,00 |
| Taxe relative à l'octroi de mer (1) | | 0,00 | 0,00 | 0,00 |
| Droits assimilés au droit d'octroi de mer auxquels sont soumis les rhums et spiritueux (1) | | 0,00 | 0,00 | 0,00 |
| Part départementale des ressources | | | | |
| Taxe d'aménagement | | 0,00 | 0,00 | 0,00 |
| Taxe de publicité foncière et droit d'enregistrement | | 0,00 | 0,00 | 0,00 |
| Taxe sur la consommation finale d'électricité | | 0,00 | 0,00 | 0,00 |
| Taxe sur les remontées mécaniques des zones de montagne | | 0,00 | 0,00 | 0,00 |
| Part communale des ressources | | | | |
| TFPB | | 0,00 | 0,00 | 0,00 |
| TFPNB | | 0,00 | 0,00 | 0,00 |
| CFE | | 0,00 | 0,00 | 0,00 |
| Taxe d'habitation sur les résidences secondaires | | 0,00 | 0,00 | 0,00 |
| TOTAL | | | 0,00 | 0,00 |

(1) Taxes perçues par les collectivités d'Outre-mer.

(2) Détailler les taxes pour lesquelles la collectivité a un pouvoir de modulation.

II – EXECUTION BUDGETAIRE

MODALITES DE VOTE DU BUDGET

I – L'assemblée délibérante a voté le budget :

- au niveau du chapitre (1) pour la section d'investissement ;
- au niveau du chapitre (1) pour la section de fonctionnement ;
- sans (2) vote formel sur les chapitres « opérations d'équipement » ;
- sans (2) vote formel sur chacun des chapitres.

La liste des articles spécialisés sur lesquels l'ordonnateur ne peut procéder à des virements d'article à article est la suivante :

II – En l'absence de mention au paragraphe I ci-dessus, le budget est réputé voté par chapitre, sans vote formel sur chacun des chapitres, en fonctionnement, et en investissement sans vote formel pour les chapitres « opération d'équipement ».

III – Conformément à l'article L. 5217-10-6 du CGCT, l'assemblée délibérante autorise le président à opérer des virements de crédits de paiement de chapitre à chapitre, à l'exclusion des crédits relatifs aux dépenses de personnel, dans les limites suivantes (3) :

- Fonctionnement : 0.00%
- Investissement : 0.00%

IV – En l'absence de mention au paragraphe III ci-dessus, le président est réputé ne pas avoir reçu l'autorisation de l'assemblée délibérante de pratiquer des virements de crédits de paiement de chapitre à chapitre.

V – Les provisions sont semi-budgétaires (4).

(1) A compléter par « du chapitre » ou « de l'article ».

(2) Indiquer « avec » ou « sans » vote formel.

(3) Au maximum dans la limite de 7.5 % des dépenses réelles de chaque section.

(4) A compléter par un seul des deux choix suivants, selon les dispositions législatives et réglementaires applicables à la collectivité :

- semi budgétaire ;
- budgétaire par délibération N°... du ...

II – EXECUTION BUDGETAIRE

DEPENSES D'INVESTISSEMENT – VUE D'ENSEMBLE

| Chapitre | Intitulé | Prévisions (a) (BP + DM + RAR N-1) | Réalisations (mandats émis) (b) | Taux de réalisation (b/a) | Restes à réaliser au 31 /12 (1) |
|--|--|---------------------------------------|------------------------------------|---------------------------|------------------------------------|
| 018 | RSA | 0,00 | 0,00 | 0,00 | 0,00 |
| 20 | Immobilisations incorporelles (sauf 204) | 0,00 | 0,00 | 0,00 | 0,00 |
| 204 | Subventions d'équipement versées (6) | 0,00 | 0,00 | 0,00 | 0,00 |
| 21 | Immobilisations corporelles | 39 807,22 | 0,00 | 0,00 | 0,00 |
| 22 | Immobilisations reçues en affectation | 0,00 | 0,00 | 0,00 | 0,00 |
| 23 | Immobilisations en cours | 0,00 | 0,00 | 0,00 | 0,00 |
| | Total des opérations d'équipement (2) | 0,00 | 0,00 | 0,00 | 0,00 |
| Total des dépenses d'équipement | | 39 807,22 | 0,00 | 0,00 | 0,00 |
| 10 | Dotations, fonds divers et réserves | 0,00 | 0,00 | 0,00 | 0,00 |
| 13 | Subventions d'investissement | 0,00 | 0,00 | 0,00 | 0,00 |
| 16 | Emprunts et dettes assimilées (sauf 1688 non budgétaire) | 0,00 | 0,00 | 0,00 | 0,00 |
| 18 | Cpte de liaison : affectation (BA,régie) | 0,00 | 0,00 | 0,00 | 0,00 |
| 26 | Participations et créances rattachées | 0,00 | 0,00 | 0,00 | 0,00 |
| 27 | Autres immobilisations financières | 0,00 | 0,00 | 0,00 | 0,00 |
| Total des dépenses financières | | 0,00 | 0,00 | 0,00 | 0,00 |
| 45 | Chapitres d'opérations pour compte de tiers (3) | 0,00 | 0,00 | 0,00 | 0,00 |
| Total des dépenses réelles d'investissement | | 39 807,22 | 0,00 | 0,00 | 0,00 |
| 040 | Opérations ordre transf. entre sections (4) | 0,00 | 0,00 | 0,00 | 0,00 |
| 041 | Opérations patrimoniales (5) | 0,00 | 0,00 | 0,00 | 0,00 |
| Total des dépenses d'ordre en investissement | | 0,00 | 0,00 | 0,00 | 0,00 |
| Total des dépenses d'investissement de l'exercice | | 39 807,22 | 0,00 | 0,00 | 0,00 |
| 001 Solde d'exécution négatif reporté | | 0,00 | | | |
| Total des dépenses de la section d'investissement | | 39 807,22 | 0,00 | | 0,00 |

(1) Dépenses engagées non mandatées.

(2) Voir l'état II-C1.1 pour le détail des opérations d'équipement.

(3) Voir l'état IV-B5 pour le détail des opérations pour compte de tiers.

(4) DI 040 = RF 042

(5) DI 041 = RI 041

(6) Le chapitre 204 est un chapitre globalisé qui inclut le 204 et le 2324.

II – EXECUTION BUDGETAIRE

RECETTES D'INVESTISSEMENT – VUE D'ENSEMBLE

| Chapitre | Intitulé | Prévisions (a) (BP + DM + RAR N-1) | Réalisations (titres émis) (b) | Taux de réalisation (b/a) | Restes à réaliser au 31 /12 (1) |
|--|---|---------------------------------------|-----------------------------------|---------------------------|------------------------------------|
| 018 | RSA | 0,00 | 0,00 | 0,00 | 0,00 |
| 13 | Subventions d'investissement | 0,00 | 0,00 | 0,00 | 0,00 |
| 16 | Emprunts et dettes assimilées | 0,00 | 0,00 | 0,00 | 0,00 |
| 20 | Immobilisations incorporelles (sauf 204) | 0,00 | 0,00 | 0,00 | 0,00 |
| 204 | Subventions d'équipement versées(8) | 0,00 | 0,00 | 0,00 | 0,00 |
| 21 | Immobilisations corporelles | 0,00 | 0,00 | 0,00 | 0,00 |
| 22 | Immobilisations reçues en affectation | 0,00 | 0,00 | 0,00 | 0,00 |
| 23 | Immobilisations en cours | 0,00 | 0,00 | 0,00 | 0,00 |
| 10 | Dotations, fonds divers et réserves | 0,00 | 0,00 | 0,00 | 0,00 |
| 18 | Cpte de liaison : affectation (BA,régie) | 0,00 | 0,00 | 0,00 | 0,00 |
| 26 | Participations et créances rattachées | 0,00 | 0,00 | 0,00 | 0,00 |
| 27 | Autres immobilisations financières | 0,00 | 0,00 | 0,00 | 0,00 |
| 024 | Produits des cessions d'immobilisations | 0,00 | | | |
| 45 | Chapitres d'opérations pour compte de tiers (2) | 0,00 | 0,00 | 0,00 | 0,00 |
| Total des recettes réelles d'investissement | | 0,00 | 0,00 | 0,00 | 0,00 |
| 021 | Virement de la section de fonctionnement (3) | 0,00 | | | |
| 040 | Opérations ordre transf. entre sections (4) (5) (6) | 3 731,29 | 0,00 | 0,00 | 0,00 |
| 041 | Opérations patrimoniales (7) | 0,00 | 0,00 | 0,00 | 0,00 |
| Total des recettes d'ordre en investissement | | 3 731,29 | 0,00 | 0,00 | 0,00 |
| Total des recettes d'investissement de l'exercice | | 3 731,29 | 0,00 | 0,00 | 0,00 |
| 001 Solde d'exécution positif reporté | | 36 075,93 | | | |
| Total des recettes de la section d'investissement | | 39 807,22 | 0,00 | | 0,00 |

(1) Recettes justifiées non titrées.

(2) Voir l'état IV-B5 pour le détail des opérations pour compte de tiers.

(3) Pour mémoire, crédits ouverts au budget mais ne faisant pas l'objet d'émission de titres (opérations sans réalisation).

(4) DI 040 = RF 042

(5) Les comptes 15, 29, 39, 49 et 59 peuvent figurer dans le détail du chapitre si la collectivité a opté pour le régime des provisions budgétaires, conformément aux dispositions législatives et réglementaires applicables.

(6) Aucune prévision budgétaire ne doit figurer à l'article 192 (cf. chapitre 024 « produit des cessions d'immobilisations »).

(7) DI 041 = RI 041

(8) Le chapitre 204 est un chapitre globalisé qui inclut le 204 et le 2324

II – EXECUTION BUDGETAIRE

DEPENSES DE FONCTIONNEMENT – VUE D'ENSEMBLE

| Chapitre | Intitulé | Prévisions (a) (BP + DM + RAR N-1) | Réalisations Mandats émis | Rattachements (c) | Total réalisations (d = b+c) | Taux de réalisation (d/a) | Restes à réaliser au 31/12 (1) |
|---|--|---------------------------------------|------------------------------|-------------------|---------------------------------|---------------------------|-----------------------------------|
| 011 | Charges à caractère général (3) | 16 150,00 | 14 578,99 | 0,00 | 14 578,99 | 90,27 | 0,00 |
| 012 | Charges de personnel et frais assimilés (3) | 18 465,00 | 18 464,79 | 0,00 | 18 464,79 | 100,00 | 0,00 |
| 014 | Atténuations de produits | 0,00 | 0,00 | 0,00 | 0,00 | 0,00 | 0,00 |
| 016 | APA | 0,00 | 0,00 | 0,00 | 0,00 | 0,00 | 0,00 |
| 017 | RSA / Régularisations de RMI | 0,00 | 0,00 | 0,00 | 0,00 | 0,00 | 0,00 |
| 65 | Autres charges de gestion courante (sauf 6586) | 19 990,00 | 14 431,39 | 0,00 | 14 431,39 | 72,19 | 0,00 |
| 6586 | Frais fonctionnement des groupes d'élus | 0,00 | 0,00 | 0,00 | 0,00 | 0,00 | 0,00 |
| Total des dépenses de gestion des services | | 54 605,00 | 47 475,17 | 0,00 | 47 475,17 | 86,94 | 0,00 |
| 66 | Charges financières | 0,00 | 0,00 | 0,00 | 0,00 | 0,00 | 0,00 |
| 67 | Charges spécifiques | 0,00 | 0,00 | 0,00 | 0,00 | 0,00 | 0,00 |
| 68 | Dotations aux provisions, dépréciations (semi-budgétaires) | 420,00 | 419,09 | 0,00 | 419,09 | 99,78 | 0,00 |
| Total des dépenses réelles et mixtes | | 55 025,00 | 47 894,26 | 0,00 | 47 894,26 | 87,04 | 0,00 |
| 023 | Virement à la section d'investissement | 0,00 | | | | | |
| 042 | Opérations ordre transf. entre sections (2) | 3 731,29 | 0,00 | 0,00 | 0,00 | 0,00 | 0,00 |
| 043 | Opérations ordre intérieur de la section | 0,00 | 0,00 | 0,00 | 0,00 | 0,00 | 0,00 |
| Total des dépenses d'ordre de fonctionnement (3) | | 3 731,29 | 0,00 | 0,00 | 0,00 | 0,00 | 0,00 |
| Total des dépenses de fonctionnement de l'exercice | | 58 756,29 | 47 894,26 | 0,00 | 47 894,26 | 81,51 | 0,00 |
| 002 Déficit de fonctionnement reporté de N-1 | | 13 148,29 | | | | | |
| Total des dépenses de la section de fonctionnement | | 71 904,58 | 47 894,26 | 0,00 | 47 894,26 | | 0,00 |

(1) Dépenses engagées non mandatées.

LUDON MEDOC - CCAS - CFU - 2025

(2) Les comptes 68 peuvent figurer dans le détail du chapitre si la collectivité a opté pour le régime des provisions budgétaires, conformément aux dispositions législatives et réglementaires applicables.

(3) DF 042 = RI 040 ; DF 043 = RF 043

Envoyé en préfecture le 05/05/2026

Reçu en préfecture le 05/05/2026

Publié le



ID : 033-213302565-20260430-2026_3004_06-DE



II – EXECUTION BUDGETAIRE

RECETTES DE FONCTIONNEMENT – VUE D’ENSEMBLE

| Chapitre | Intitulé | Prévisions (a) (BP + DM + RAR N-1) | Réalisations Titres émis (b) | Rattachements (c) | Total réalisations (d = b+c) | Taux de réalisation (d/a) | Restes à réaliser au 31 /12 (1) |
|---|--|---------------------------------------|---------------------------------|-------------------|---------------------------------|------------------------------|------------------------------------|
| 013 | Atténuations de charges | 500,00 | 0,00 | 0,00 | 0,00 | 0,00 | 0,00 |
| 016 | APA | 0,00 | 0,00 | 0,00 | 0,00 | 0,00 | 0,00 |
| 017 | RSA / Régularisations de RMI | 0,00 | 0,00 | 0,00 | 0,00 | 0,00 | 0,00 |
| 70 | Prod. services, domaine, ventes diverses | 5 231,29 | 1 916,66 | 0,00 | 1 916,66 | 36,64 | 0,00 |
| 73 | Impôts et taxes (sauf 731) | 0,00 | 0,00 | 0,00 | 0,00 | 0,00 | 0,00 |
| 731 | Fiscalité locale | 0,00 | 0,00 | 0,00 | 0,00 | 0,00 | 0,00 |
| 74 | Dotations et participations | 50 000,00 | 0,00 | 0,00 | 0,00 | 0,00 | 0,00 |
| 75 | Autres produits de gestion courante | 15 973,29 | 55 250,00 | 0,00 | 55 250,00 | 345,89 | 0,00 |
| Total des recettes de gestion des services | | 71 704,58 | 57 166,66 | 0,00 | 57 166,66 | 79,73 | 0,00 |
| 76 | Produits financiers | 0,00 | 0,00 | 0,00 | 0,00 | 0,00 | 0,00 |
| 77 | Produits spécifiques | 200,00 | 103,00 | 0,00 | 103,00 | 51,50 | 0,00 |
| 78 | Reprises amort., dépréciations, prov. (semi-budgétaires) | 0,00 | 0,00 | 0,00 | 0,00 | 0,00 | 0,00 |
| Total des recettes réelles et mixtes | | 71 904,58 | 57 269,66 | 0,00 | 57 269,66 | 79,65 | 0,00 |
| 042 | Opérations ordre transf. entre sections (2) | 0,00 | 0,00 | 0,00 | 0,00 | 0,00 | 0,00 |
| 043 | Opérations ordre intérieur de la section | 0,00 | 0,00 | 0,00 | 0,00 | 0,00 | 0,00 |
| Total des recettes d'ordre (3) | | 0,00 | 0,00 | 0,00 | 0,00 | 0,00 | 0,00 |
| Total des recettes de fonctionnement de l'exercice | | 71 904,58 | 57 269,66 | 0,00 | 57 269,66 | 79,65 | 0,00 |
| 002 Excédent de fonctionnement reporté de N-1 | | 0,00 | | | | | |
| Total des recettes de la section de fonctionnement | | 71 904,58 | 57 269,66 | 0,00 | 57 269,66 | | 0,00 |

(1) Recettes justifiées non titrées.

(2) Les comptes 78 peuvent figurer dans le détail du chapitre si la collectivité a opté pour le régime des provisions budgétaires, conformément aux dispositions législatives et réglementaires applicables.

(3) RF 042 = DI 040

II - EXÉCUTION BUDGÉTAIRE

Dépenses d'investissement - Vue détaillée

| Chapitre / Article | Intitulé | Prévisions (a) | Émissions (b) | Annulations (c) | Réalisations nettes (d=b-c) | Solde prévisions / réalisations (a-d) |
|--|---|------------------|---------------|-----------------|-----------------------------|---------------------------------------|
| total chapitre 018 | RSA | | | | | |
| total chapitre 20 | Immobilisations incorporelles (sauf 204) | | | | | |
| total chapitre 204 | Subventions d'équipement versées | | | | | |
| total chapitre 21 | Immobilisations corporelles | 39 807,22 | | | | 39 807,22 |
| total chapitre 22 | Immobilisations reçues en affectation | | | | | |
| total chapitre 23 | Immobilisations en cours (sauf 2324) | | | | | |
| Total des dépenses d'équipement | | 39 807,22 | | | | 39 807,22 |
| total chapitre 10 | Dotations, fonds divers et réserves | | | | | |
| total chapitre 13 | Subventions d'investissement | | | | | |
| total chapitre 16 | Emprunts et dettes assimilées (sauf 1688 non budgétaire) | | | | | |
| total chapitre 18 | Compte de liaison : affectation (budgets annexes - régies non personnalisées) | | | | | |
| total chapitre 26 | Participations et créances rattachées à des participations | | | | | |
| total chapitre 27 | Autres immobilisations financières | | | | | |
| Total des dépenses financières | | | | | | |
| total | Chapitres d'opérations pour compte de tiers | | | | | |
| Total des dépenses réelles d'investissement | | 39 807,22 | | | | 39 807,22 |
| total chapitre 040 | Opérations d'ordre de transferts entre sections | | | | | |
| total chapitre 041 | Opérations patrimoniales | | | | | |
| Total des dépenses d'ordre en investissement | | | | | | |
| Total des dépenses d'investissement de l'exercice | | 39 807,22 | | | | 39 807,22 |

II - EXÉCUTION BUDGÉTAIRE**Dépenses d'investissement - Vue détaillée**

| Chapitre / Article | Intitulé | Prévisions (a) | Émissions (b) | Annulations (c) | Réalisations nettes (d=b-c) | Solde prévisions / réalisations (a-d) |
|--|----------|----------------|---------------|-----------------|-----------------------------|---------------------------------------|
| 001 Solde d'exécution de la section d'investissement reporté | | | | | | |
| Total des dépenses de la section d'investissement | | 39 807,22 | | | | 39 807,22 |

II - EXÉCUTION BUDGÉTAIRE

Recettes d'investissement - Vue détaillée

| Chapitre / Article | Intitulé | Prévisions (a) | Émissions (b) | Annulations (c) | Réalisations nettes (d=b-c) | Solde prévisions / réalisations (a-d) |
|---|---|------------------|---------------|-----------------|-----------------------------|---------------------------------------|
| total chapitre 018 | RSA | | | | | |
| total chapitre 13 | Subventions d'investissement | | | | | |
| total chapitre 16 | Emprunts et dettes assimilées | | | | | |
| total chapitre 20 | Immobilisations incorporelles (sauf 204) | | | | | |
| total chapitre 204 | Subventions d'équipement versées | | | | | |
| total chapitre 21 | Immobilisations corporelles | | | | | |
| total chapitre 22 | Immobilisations reçues en affectation | | | | | |
| total chapitre 23 | Immobilisations en cours (sauf 2324) | | | | | |
| total chapitre 10 | Dotations, fonds divers et réserves | | | | | |
| total chapitre 18 | Compte de liaison : affectation (budgets annexes - régies non personnalisées) | | | | | |
| total chapitre 26 | Participations et créances rattachées à des participations | | | | | |
| total chapitre 27 | Autres immobilisations financières | | | | | |
| total chapitre 024 | Produits des cessions d'immobilisations | | | | | |
| total | Chapitres d'opérations pour compte de tiers | | | | | |
| Total des recettes réelles d'investissement | | | | | | |
| total chapitre 021 | Virement de la section de fonctionnement | | | | | |
| total chapitre 040 | Opérations d'ordre de transferts entre sections | 3 731,29 | | | | 3 731,29 |
| total chapitre 041 | Opérations patrimoniales | | | | | |
| Total des recettes d'ordre en investissement | | 3 731,29 | | | | 3 731,29 |
| Total des recettes d'investissement de l'exercice | | 3 731,29 | | | | 3 731,29 |
| 001 Solde d'exécution de la section d'investissement reporté | | 36 075,93 | | | | |

II - EXÉCUTION BUDGÉTAIRE**Recettes d'investissement - Vue détaillée**

| Chapitre / Article | Intitulé | Prévisions (a) | Émissions (b) | Annulations (c) | Réalisations nettes (d=b-c) | Solde prévisions / réalisations (a-d) |
|--|----------|------------------|---------------|-----------------|-----------------------------|---------------------------------------|
| Total des recettes de la section d'investissement | | 39 807,22 | | | | 39 807,22 |



II – EXECUTION BUDGETAIRE

OPERATIONS D'EQUIPEMENT – DETAIL DES CHAPITRES ET ARTICLES

Cet état ne contient pas d'information.



II - EXÉCUTION BUDGÉTAIRE

Dépenses de fonctionnement - Vue détaillée

| Chapitre / Article | Intitulé | Prévisions (a) | Émissions (b) | Annulations (c) | Réalisations nettes (d=b-c) | Solde prévisions / réalisations (a-d) |
|---------------------|---|----------------|---------------|-----------------|-----------------------------|---------------------------------------|
| 60623 | Alimentation | | 105,00 | | 105,00 | |
| 60628 | Autres fournitures non stockées | | 7,90 | | 7,90 | |
| 6161 | Multirisques | | 200,18 | | 200,18 | |
| 6232 | Fêtes et cérémonies | | 13 434,86 | | 13 434,86 | |
| 6261 | Frais d'affranchissement | | 89,00 | | 89,00 | |
| 6281 | Concours divers (cotisations...) | | 396,03 | | 396,03 | |
| 63512 | Taxes foncières | | 280,00 | | 280,00 | |
| total chapitre 011 | Charges à caractère général | 16 150,00 | 14 512,97 | | 14 512,97 | 1 637,03 |
| 6332 | Cotisations versées au F.N.A.L. | | 13,40 | | 13,40 | |
| 6336 | Cotisations au CNFPT et au centre de gestion de la fonction publique territoriale | | 281,28 | | 281,28 | |
| 6338 | Autres impôts, taxes et versements assimilés sur rémunérations | | 40,20 | | 40,20 | |
| 64131 | Rémunérations | | 13 024,96 | | 13 024,96 | |
| 64132 | Supplément familial de traitement et indemnité de résidence | | 27,48 | | 27,48 | |
| 64138 | Primes et autres indemnités | | 342,00 | | 342,00 | |
| 6451 | Cotisations à l'U.R.S.S.A.F. | | 4 173,76 | | 4 173,76 | |
| 6453 | Cotisations aux caisses de retraite | | 561,71 | | 561,71 | |
| total chapitre 012 | Charges de personnel et frais assimilés | 18 465,00 | 18 464,79 | | 18 464,79 | 0,21 |
| total chapitre 014 | Atténuations de produits | | | | | |
| total chapitre 016 | APA | | | | | |
| total chapitre 017 | RSA/Régularisations de RMI | | | | | |
| 65134 | Aides | | 753,59 | | 753,59 | |
| 65748 | Autres personnes de droit privé | | 13 525,59 | | 13 525,59 | |
| total chapitre 65 | Autres charges de gestion courante (sauf 6586) | 19 990,00 | 14 279,18 | | 14 279,18 | 5 710,82 |
| total chapitre 6586 | Frais de fonctionnement des groupes d'élus (1) | | | | | |

II - EXÉCUTION BUDGÉTAIRE

Dépenses de fonctionnement - Vue détaillée

| Chapitre / Article | Intitulé | Prévisions (a) | Émissions (b) | Annulations (c) | Réalisations nettes (d=b-c) | Solde prévisions / réalisations (a-d) |
|---|--|------------------|------------------|-----------------|-----------------------------|---------------------------------------|
| Total des dépenses de gestion des services | | 54 605,00 | 47 256,94 | | 47 256,94 | 7 348,06 |
| total chapitre 66 | Charges financières | | | | | |
| total chapitre 67 | Charges spécifiques | | | | | |
| 6817 | Dotations aux dépréciations des actifs circulants | | 419,09 | | 419,09 | |
| total chapitre 68 | Dotations aux provisions | 420,00 | 419,09 | | 419,09 | 0,91 |
| Total des dépenses réelles et mixtes | | 55 025,00 | 47 676,03 | | 47 676,03 | 7 348,97 |
| total chapitre 023 | Virement à la section d'investissement | | | | | |
| total chapitre 042 | Opérations d'ordre de transfert entre sections | 3 731,29 | | | | 3 731,29 |
| total chapitre 043 | Opérations d'ordre à l'intérieur de la section de fonctionnement | | | | | |
| Total des dépenses d'ordre de fonctionnement | | 3 731,29 | | | | 3 731,29 |
| Total des dépenses de fonctionnement de l'exercice | | 58 756,29 | 47 676,03 | | 47 676,03 | 11 080,26 |
| 002 Résultat de fonctionnement reporté | | 13 148,29 | | | | |
| Total des dépenses de la section de fonctionnement | | 71 904,58 | 47 676,03 | | 47 676,03 | 24 228,55 |

(1) Collectivités de plus de 100 000 habitants

II - EXÉCUTION BUDGÉTAIRE

Recettes de fonctionnement - Vue détaillée

| Chapitre / Article | Intitulé | Prévisions (a) | Émissions (b) | Annulations (c) | Réalisations nettes (d=b-c) | Solde prévisions / réalisations (a-d) |
|---|--|------------------|------------------|------------------|-----------------------------|---------------------------------------|
| total chapitre 013 | Atténuations de charges | 500,00 | | | | 500,00 |
| total chapitre 016 | APA | | | | | |
| total chapitre 017 | RSA/Régularisations de RMI | | | | | |
| 70311 | Concession dans les cimetières (produit net) | | 1 916,66 | | 1 916,66 | |
| total chapitre 70 | Produits des services, du domaine et ventes diverses | 5 231,29 | 1 916,66 | | 1 916,66 | 3 314,63 |
| total chapitre 73 | Impôts et taxes (sauf 731) | | | | | |
| total chapitre 731 | Fiscalité locale | | | | | |
| total chapitre 74 | Dotations et participations | 50 000,00 | | | | 50 000,00 |
| 757341 | Communes membres du GFP | | 75 000,00 | 25 000,00 | 50 000,00 | |
| 75888 | Autres | | 5 250,00 | | 5 250,00 | |
| total chapitre 75 | Autres produits de gestion courante | 15 973,29 | 80 250,00 | 25 000,00 | 55 250,00 | -39 276,71 |
| Total des recettes de gestion des services | | 71 704,58 | 82 166,66 | 25 000,00 | 57 166,66 | 14 537,92 |
| total chapitre 76 | Produits financiers | | | | | |
| 773 | Mandats annulés (sur exercices antérieurs) ou atteints par la déchéance quadriennale | | 103,00 | | 103,00 | |
| total chapitre 77 | Produits spécifiques | 200,00 | 103,00 | | 103,00 | 97,00 |
| total chapitre 78 | Reprises sur provisions | | | | | |
| Total des recettes réelles et mixtes | | 71 904,58 | 82 269,66 | 25 000,00 | 57 269,66 | 14 634,92 |
| total chapitre 042 | Opérations d'ordre de transfert entre sections | | | | | |
| total chapitre 043 | Opérations d'ordre à l'intérieur de la section de fonctionnement | | | | | |
| Total des recettes d'ordre de fonctionnement | | | | | | |
| Total des recettes de fonctionnement de l'exercice | | 71 904,58 | 82 269,66 | 25 000,00 | 57 269,66 | 14 634,92 |
| 002 Résultat de fonctionnement reporté | | | | | | |

II - EXÉCUTION BUDGÉTAIRE

Recettes de fonctionnement - Vue détaillée

| Chapitre / Article | Intitulé | Prévisions (a) | Émissions (b) | Annulations (c) | Réalisations nettes (d=b-c) | Solde prévisions / réalisations (a-d) |
|--|----------|----------------|---------------|-----------------|-----------------------------|---------------------------------------|
| Total des recettes de la section de fonctionnement | | 71 904,58 | 82 269,66 | 25 000,00 | 57 269,66 | 14 634,92 |

III – ÉTATS FINANCIERS

Bilan (en euros)

| ACTIF | Note | Exercice N | | | Exercice N-1 |
|---|------|-------------------|----------------------------------|-------------------|-------------------|
| | | BRUT | amortissements, dépréciations | NET | NET |
| ACTIF IMMOBILISÉ | | | | | |
| IMMOBILISATIONS INCORPORELLES | | | | | |
| Subventions d'investissement versées | | | | | |
| Autres immobilisations incorporelles | | 4 006,60 | 4 006,60 | | |
| Immobilisations incorporelles en cours | | | | | |
| IMMOBILISATIONS CORPORELLES | | | | | |
| Terrains | | 31 427,38 | | 31 427,38 | 31 427,38 |
| Constructions | | 85 752,40 | | 85 752,40 | 85 752,40 |
| Réseaux et installations de voirie | | | | | |
| Réseaux divers | | | | | |
| Installations techniques, agencements et matériel | | 5 567,14 | 3 712,00 | 1 855,14 | 1 855,14 |
| Immobilisations mises en concessions ou affermées | | | | | |
| Autres | | 49 255,51 | 31 336,48 | 17 919,03 | 17 919,03 |
| Immobilisations corporelles en cours | | | | | |
| DROITS DE RETOUR RELATIFS AUX BIENS MIS A DISPOSITION OU AFFECTÉS | | | | | |
| IMMOBILISATIONS FINANCIÈRES | | | | | |
| TOTAL ACTIF IMMOBILISÉ (I) | | 176 009,03 | 39 055,08 | 136 953,95 | 136 953,95 |
| ACTIF CIRCULANT | | | | | |
| STOCKS | | | | | |
| CRÉANCES | | | | | |
| Créances sur des entités publiques, des organismes internationaux et la Commission européenne | | | | | |
| Créances sur les redevables et comptes rattachés | | 2 619,34 | 419,09 | 2 200,25 | 3 511,74 |
| Avances et acomptes versés par la collectivité | | | | | |
| Créances correspondant à des opérations pour compte de tiers | | | | | |
| Créances sur budgets annexes | | | | | |
| Créances sur les autres débiteurs | | | | | |
| CHARGES CONSTATÉES D'AVANCE | | | | | |

III – ÉTATS FINANCIERS

Bilan (en euros)

| ACTIF | Note | Exercice N | | | Exercice N-1 |
|---|------|-------------------|----------------------------------|-------------------|-------------------|
| | | BRUT | amortissements, dépréciations | NET | NET |
| TOTAL ACTIF CIRCULANT (HORS TRÉSORERIE) (II) | | 2 619,34 | 419,09 | 2 200,25 | 3 511,74 |
| TRÉSORERIE | | | | | |
| VALEURS MOBILIÈRES DE PLACEMENT | | | | | |
| DISPONIBILITÉS | | 30 945,02 | | 30 945,02 | 19 446,59 |
| AUTRES | | | | | |
| TOTAL TRÉSORERIE (III) | | 30 945,02 | | 30 945,02 | 19 446,59 |
| COMPTES DE REGULARISATION (dont primes de remboursement des obligations) (IV) | | | | | |
| ÉCARTS DE CONVERSION ACTIF (V) | | | | | |
| TOTAL GÉNÉRAL (I + II + III + IV + V) | | 209 573,39 | 39 474,17 | 170 099,22 | 159 912,28 |

III – ÉTATS FINANCIERS

Bilan (en euros)

| FONDS PROPRES ET PASSIF | Note | Exercice N | Exercice N-1 |
|--|------|-------------------|-------------------|
| FONDS PROPRES | | | |
| APPORTS NON RATTACHÉS A UN ACTIF DÉTERMINÉ | | | |
| Dotations | | 53 225,18 | 53 225,18 |
| Fonds globalisés | | 2 199,08 | 2 199,08 |
| SUBVENTIONS D'INVESTISSEMENT | | | |
| Rattachées à un actif amortissable | | | |
| Rattachées à un actif non amortissable | | 1 926,00 | 1 926,00 |
| NEUTRALISATIONS ET RÉGULARISATIONS | | 83 924,90 | 83 924,90 |
| RÉSERVES | | 29 559,23 | 29 559,23 |
| REPORT A NOUVEAU | | -13 148,29 | -7 733,47 |
| RÉSULTAT DE L'EXERCICE | | 9 593,63 | -5 414,82 |
| DROITS DU CONCÉDANT ET DE L'AFFERMANT | | | |
| DROITS DE L'AFFECTANT ET DU REMETTANT | | | |
| TOTAL FONDS PROPRES (I) | | 167 279,73 | 157 686,10 |
| PASSIF | | | |
| PROVISIONS POUR RISQUES ET CHARGES | | | |
| PROVISIONS POUR RISQUES | | | |
| PROVISIONS POUR CHARGES | | | |
| TOTAL PROVISIONS POUR RISQUES ET CHARGES (1) | | | |
| DETTES FINANCIÈRES | | | |
| EMPRUNTS OBLIGATAIRES | | | |
| EMPRUNTS SOUSCRITS AUPRÈS DES ÉTABLISSEMENTS DE CRÉDIT | | | |
| DETTES FINANCIÈRES ET AUTRES EMPRUNTS | | 2 195,49 | 2 195,49 |
| TOTAL DETTES FINANCIÈRES (2) | | 2 195,49 | 2 195,49 |
| DETTES NON FINANCIÈRES | | | |
| Dettes fournisseurs et comptes rattachés | | 624,00 | 30,69 |
| Dettes fiscales et sociales | | | |
| Avances et acomptes reçus | | | |
| Dettes correspondant à des opérations pour compte de tiers | | | |

III – ÉTATS FINANCIERS

Bilan (en euros)

| FONDS PROPRES ET PASSIF | Note | Exercice N | Exercice N-1 |
|---|------|-------------------|-------------------|
| Fonds gérés par la collectivité | | | |
| Dettes sur budgets annexes | | | |
| Autres dettes non financières | | | |
| PRODUITS CONSTATÉS D'AVANCE | | | |
| TOTAL DETTES NON FINANCIÈRES (3) | | 624,00 | 30,69 |
| TRÉSORERIE | | | |
| AUTRES ÉLÉMENTS DE TRÉSORERIE PASSIVE | | | |
| TOTAL TRÉSORERIE (4) | | | |
| TOTAL PASSIF (II) = (1+2+3+4) | | 2 819,49 | 2 226,18 |
| COMPTES DE RÉGULARISATION (III) | | | |
| ÉCARTS DE CONVERSION PASSIF (IV) | | | |
| TOTAL GÉNÉRAL (I+II+III+IV) | | 170 099,22 | 159 912,28 |

III – ÉTATS FINANCIERS

Compte de résultat (en euros)

| | Note | Exercice N | Exercice N-1 | Variation |
|--|------|------------------|------------------|-----------------|
| PRODUITS DE FONCTIONNEMENT | | | | |
| PRODUITS SANS CONTREPARTIE DIRECTE (ou subventions et produits assimilés) | | | | |
| Dotations de l'état | | | | |
| Participations | | | 45 000,00 | -45 000,00 |
| Compensations, autres attributions et autres participations | | | | |
| Dons et legs | | | 150,00 | -150,00 |
| Impôts et taxes | | | | |
| PRODUITS AVEC CONTREPARTIE DIRECTE | | | | |
| Ventes de biens ou prestations de services | | 1 916,66 | 1 013,33 | 903,33 |
| Produits des cessions d'actifs | | | | |
| Autres produits de gestion | | 55 353,00 | 3 195,28 | 52 157,72 |
| Production stockée et immobilisée | | | | |
| AUTRES PRODUITS | | | | |
| Reprises sur amortissement, dépréciations, provisions et transferts de charges | | | | |
| Reprises du financement rattaché à un actif | | | | |
| Neutralisation des amortissements, dépréciations et provisions | | | | |
| Neutralisation des moins-values de cession | | | | |
| TOTAL PRODUITS DE FONCTIONNEMENT (I) | | 57 269,66 | 49 358,61 | 7 911,05 |
| CHARGES DE FONCTIONNEMENT | | | | |
| Achats et charges externes | | 14 232,97 | 15 251,83 | -1 018,86 |
| Charges de personnel | | 18 129,91 | 17 890,76 | 239,15 |
| <i>Dont salaires, traitements et rémunérations diverses</i> | | <i>13 394,44</i> | <i>13 301,90</i> | <i>92,54</i> |
| <i>Dont charges sociales</i> | | <i>4 735,47</i> | <i>4 588,86</i> | <i>146,61</i> |
| Indemnités des élus (et membres du CESR) | | | | |
| Autres charges de fonctionnement (dont pertes sur créances irrécouvrables) | | | 256,28 | -256,28 |
| Impôts et taxes | | 614,88 | 620,32 | -5,44 |
| Dotations aux amortissements, dépréciations, provisions | | 419,09 | 3 728,00 | -3 308,91 |
| Valeurs nettes comptables des éléments d'actifs cédés | | | | |
| Neutralisation des dépréciations et provisions | | | | |

III – ÉTATS FINANCIERS

Compte de résultat (en euros)

| | Note | Exercice N | Exercice N-1 | Variation |
|---|------|------------------|------------------|------------------|
| Neutralisation des plus-values de cession | | | | |
| TOTAL CHARGES DE FONCTIONNEMENT (II) | | 33 396,85 | 37 747,19 | -4 350,34 |
| CHARGES D'INTERVENTION | | | | |
| Dispositifs d'intervention pour compte propre | | 14 279,18 | 16 936,24 | -2 657,06 |
| <i>Dont ménages</i> | | 753,59 | 299,76 | 453,83 |
| <i>Dont personnes morales de droit privé</i> | | 13 525,59 | 16 636,48 | -3 110,89 |
| <i>Dont collectivités territoriales</i> | | | | |
| <i>Dont autres organismes publics</i> | | | | |
| <i>Dont établissements d'enseignement</i> | | | | |
| Charges résultant de la mise en jeu de la garantie de la collectivité | | | | |
| Autres charges | | | 90,00 | -90,00 |
| TOTAL CHARGES D'INTERVENTION (III) | | 14 279,18 | 17 026,24 | -2 747,06 |
| PRODUITS (ou CHARGES) NETS DE L'ACTIVITE (IV = I - II - III) | | 9 593,63 | -5 414,82 | 15 008,45 |
| PRODUITS FINANCIERS | | | | |
| Produits des participations et des prêts | | | | |
| Produits des valeurs mobilières de placement | | | | |
| Produits nets sur cessions de valeurs mobilières de placement | | | | |
| Autres produits financiers | | | | |
| Reprises sur amortissements, dépréciations, provisions financières et transferts de charges | | | | |
| TOTAL PRODUITS FINANCIERS (V) | | | | |
| CHARGES FINANCIERES | | | | |
| Charges d'intérêts | | | | |
| Charges nettes sur cessions de valeurs mobilières de placement | | | | |
| Autres charges financières | | | | |
| Dotations aux amortissements, aux dépréciations et aux provisions financières | | | | |
| TOTAL CHARGES FINANCIERES (VI) | | | | |
| PRODUITS (ou CHARGES) FINANCIERS NETS (VII = V - VI) | | | | |
| RESULTAT DE L'EXERCICE (VIII = IV + VII) | | 9 593,63 | -5 414,82 | 15 008,45 |

| | |
|---|--|
| Envoyé en préfecture le 05/05/2026 | Exercice 2025 |
| Reçu en préfecture le 05/05/2026 | |
| Publié le |  |
| ID : 033-213302565-20260430-2026_3004_06-DE | |

III – ÉTATS FINANCIERS

Annexe

L'annexe est une pièce jointe au compte financier unique pour les collectivités ayant recours à la certification des comptes.

Pour les autres collectivités, cet état est SANS OBJET.



III – ÉTATS FINANCIERS

Balance des comptes

| Numéro de compte | Libellé du compte | Balance d'entrée | | Opérations non budgétaires | | Opérations budgétaires | | Total | | Soldes | |
|------------------|--|------------------|-------------------|----------------------------|-----------------|------------------------|--------|------------------|-------------------|------------------|-------------------|
| | | Débit | Crédit | Débit | Crédit | Débit | Crédit | Débit | Crédit | Débit | Crédit |
| 1021 | Dotations | | 53 225,18 | | | | | | 53 225,18 | | 53 225,18 |
| 10222 | F.C.T.V.A. | | 2 199,08 | | | | | | 2 199,08 | | 2 199,08 |
| | Sous Total compte 1022 | | 2 199,08 | | | | | | 2 199,08 | | 2 199,08 |
| | Sous Total compte 102 | | 55 424,26 | | | | | | 55 424,26 | | 55 424,26 |
| 1068 | Excédents de fonctionnement capitalisés | | 29 559,23 | | | | | | 29 559,23 | | 29 559,23 |
| | Sous Total compte 106 | | 29 559,23 | | | | | | 29 559,23 | | 29 559,23 |
| | Sous Total compte 10 | | 84 983,49 | | | | | | 84 983,49 | | 84 983,49 |
| 119 | Report à nouveau (solde débiteur) | 7 733,47 | | 5 414,82 | | | | 13 148,29 | | 13 148,29 | |
| | Sous Total compte 11 | 7 733,47 | | 5 414,82 | | | | 13 148,29 | | 13 148,29 | |
| 12 | RÉSULTAT DE L'EXERCICE (Excédentaire ou) | 5 414,82 | | | 5 414,82 | | | 5 414,82 | 5 414,82 | | |
| | Sous Total compte 12 | 5 414,82 | | | 5 414,82 | | | 5 414,82 | 5 414,82 | | |
| 1323 | Départements | | 1 926,00 | | | | | | 1 926,00 | | 1 926,00 |
| | Sous Total compte 132 | | 1 926,00 | | | | | | 1 926,00 | | 1 926,00 |
| | Sous Total compte 13 | | 1 926,00 | | | | | | 1 926,00 | | 1 926,00 |
| 165 | Dépôts et cautionnements reçus | | 2 195,49 | | | | | | 2 195,49 | | 2 195,49 |
| | Sous Total compte 16 | | 2 195,49 | | | | | | 2 195,49 | | 2 195,49 |
| 192 | Plus ou moins-values sur cessions d'immo | | 94 939,41 | | | | | | 94 939,41 | | 94 939,41 |
| 193 | Autres neutralisations et régularisation | 11 014,51 | | | | | | 11 014,51 | | 11 014,51 | |
| | Sous Total compte 19 | 11 014,51 | 94 939,41 | | | | | 11 014,51 | 94 939,41 | | 83 924,90 |
| | Total classe 1 | 24 162,80 | 184 044,39 | 5 414,82 | 5 414,82 | | | 29 577,62 | 189 459,21 | 24 162,80 | 184 044,39 |
| 2051 | Concessions et droits similaires | 4 006,60 | | | | | | 4 006,60 | | 4 006,60 | |
| | Sous Total compte 205 | 4 006,60 | | | | | | 4 006,60 | | 4 006,60 | |

III – ÉTATS FINANCIERS

Balance des comptes

| Numéro de compte | Libellé du compte | Balance d'entrée | | Opérations non budgétaires | | Opérations budgétaires | | Total | | Soldes | |
|------------------|--|-------------------|-----------------|----------------------------|--------|------------------------|--------|-------------------|-----------------|-------------------|-----------------|
| | | Débit | Crédit | Débit | Crédit | Débit | Crédit | Débit | Crédit | Débit | Crédit |
| | Sous Total compte 20 | 4 006,60 | | | | | | 4 006,60 | | 4 006,60 | |
| 2115 | Terrains bâtis | 31 427,38 | | | | | | 31 427,38 | | 31 427,38 | |
| | Sous Total compte 211 | 31 427,38 | | | | | | 31 427,38 | | 31 427,38 | |
| 21318 | Autres bâtiments publics | 17 352,78 | | | | | | 17 352,78 | | 17 352,78 | |
| | Sous Total compte 2131 | 17 352,78 | | | | | | 17 352,78 | | 17 352,78 | |
| | Sous Total compte 213 | 17 352,78 | | | | | | 17 352,78 | | 17 352,78 | |
| 2145 | Constructions sur sol d'autrui - Install | 68 399,62 | | | | | | 68 399,62 | | 68 399,62 | |
| | Sous Total compte 214 | 68 399,62 | | | | | | 68 399,62 | | 68 399,62 | |
| 2158 | Autres installations, matériel et outill | 5 567,14 | | | | | | 5 567,14 | | 5 567,14 | |
| | Sous Total compte 215 | 5 567,14 | | | | | | 5 567,14 | | 5 567,14 | |
| 21838 | Autre matériel informatique | 1 450,36 | | | | | | 1 450,36 | | 1 450,36 | |
| | Sous Total compte 2183 | 1 450,36 | | | | | | 1 450,36 | | 1 450,36 | |
| 21848 | Autres matériels de bureau et mobiliers | 2 681,60 | | | | | | 2 681,60 | | 2 681,60 | |
| | Sous Total compte 2184 | 2 681,60 | | | | | | 2 681,60 | | 2 681,60 | |
| 2188 | Autres | 45 123,55 | | | | | | 45 123,55 | | 45 123,55 | |
| | Sous Total compte 218 | 49 255,51 | | | | | | 49 255,51 | | 49 255,51 | |
| | Sous Total compte 21 | 172 002,43 | | | | | | 172 002,43 | | 172 002,43 | |
| 2805 | Concessions, brevets, licences, droits e | | 4 006,60 | | | | | | 4 006,60 | | 4 006,60 |
| | Sous Total compte 280 | | 4 006,60 | | | | | | 4 006,60 | | 4 006,60 |
| 28158 | Autres installations, matériel et outill | | 3 712,00 | | | | | | 3 712,00 | | 3 712,00 |
| | Sous Total compte 2815 | | 3 712,00 | | | | | | 3 712,00 | | 3 712,00 |
| 281838 | Autre matériel informatique | | 584,00 | | | | | | 584,00 | | 584,00 |

III – ÉTATS FINANCIERS

Balance des comptes

| Numéro de compte | Libellé du compte | Balance d'entrée | | Opérations non budgétaires | | Opérations budgétaires | | Total | | Soldes | |
|------------------|---|-------------------|------------------|----------------------------|------------------|------------------------|--------|-------------------|------------------|-------------------|------------------|
| | | Débit | Crédit | Débit | Crédit | Débit | Crédit | Débit | Crédit | Débit | Crédit |
| | Sous Total compte 28183 | | 584,00 | | | | | | 584,00 | | 584,00 |
| 281848 | Autres matériels de bureau et mobiliers | | 1 466,45 | | | | | | 1 466,45 | | 1 466,45 |
| | Sous Total compte 28184 | | 1 466,45 | | | | | | 1 466,45 | | 1 466,45 |
| 28188 | Autres | | 29 286,03 | | | | | | 29 286,03 | | 29 286,03 |
| | Sous Total compte 2818 | | 31 336,48 | | | | | | 31 336,48 | | 31 336,48 |
| | Sous Total compte 281 | | 35 048,48 | | | | | | 35 048,48 | | 35 048,48 |
| | Sous Total compte 28 | | 39 055,08 | | | | | | 39 055,08 | | 39 055,08 |
| | Total classe 2 | 176 009,03 | 39 055,08 | | | | | 176 009,03 | 39 055,08 | 176 009,03 | 39 055,08 |
| 4011 | Fournisseurs | | 30,69 | 13 819,66 | 14 232,97 | | | 13 819,66 | 14 263,66 | | 444,00 |
| | Sous Total compte 401 | | 30,69 | 13 819,66 | 14 232,97 | | | 13 819,66 | 14 263,66 | | 444,00 |
| 4021 | Bénéficiaires de l'aide sociale | | | 520,25 | 700,25 | | | 520,25 | 700,25 | | 180,00 |
| | Sous Total compte 402 | | | 520,25 | 700,25 | | | 520,25 | 700,25 | | 180,00 |
| | Sous Total compte 40 | | 30,69 | 14 339,91 | 14 933,22 | | | 14 339,91 | 14 963,91 | | 624,00 |
| 411 | Redevables | 150,00 | | 6 133,33 | 6 283,33 | | | 6 283,33 | 6 283,33 | | |
| 4161 | Créances douteuses | 3 361,74 | | | 742,40 | | | 3 361,74 | 742,40 | 2 619,34 | |
| | Sous Total compte 416 | 3 361,74 | | | 742,40 | | | 3 361,74 | 742,40 | 2 619,34 | |
| | Sous Total compte 41 | 3 511,74 | | 6 133,33 | 7 025,73 | | | 9 645,07 | 7 025,73 | 2 619,34 | |
| 421 | Personnel - Rémunérations dues | | | 4 873,11 | 4 873,11 | | | 4 873,11 | 4 873,11 | | |
| | Sous Total compte 42 | | | 4 873,11 | 4 873,11 | | | 4 873,11 | 4 873,11 | | |
| 431 | Sécurité sociale | | | 7 909,74 | 7 909,74 | | | 7 909,74 | 7 909,74 | | |
| 437 | Autres organismes sociaux | | | 4 256,99 | 4 256,99 | | | 4 256,99 | 4 256,99 | | |
| | Sous Total compte 43 | | | 12 166,73 | 12 166,73 | | | 12 166,73 | 12 166,73 | | |

III – ÉTATS FINANCIERS

Balance des comptes

| Numéro de compte | Libellé du compte | Balance d'entrée | | Opérations non budgétaires | | Opérations budgétaires | | Total | | Soldes | |
|------------------|--|------------------|--------|----------------------------|------------------|------------------------|--------|------------------|------------------|--------|--------|
| | | Débit | Crédit | Débit | Crédit | Débit | Crédit | Débit | Crédit | Débit | Crédit |
| 4421 | Prélèvement à la source - Impôt sur le r | | | 1 090,07 | 1 090,07 | | | 1 090,07 | 1 090,07 | | |
| | Sous Total compte 442 | | | 1 090,07 | 1 090,07 | | | 1 090,07 | 1 090,07 | | |
| 44342 | Recettes - Amiable | | | 50 000,00 | 50 000,00 | | | 50 000,00 | 50 000,00 | | |
| | Sous Total compte 4434 | | | 50 000,00 | 50 000,00 | | | 50 000,00 | 50 000,00 | | |
| | Sous Total compte 443 | | | 50 000,00 | 50 000,00 | | | 50 000,00 | 50 000,00 | | |
| 447 | Autres impôts, taxes et versements assim | | | 437,88 | 437,88 | | | 437,88 | 437,88 | | |
| | Sous Total compte 44 | | | 51 527,95 | 51 527,95 | | | 51 527,95 | 51 527,95 | | |
| 46711 | Autres comptes créditeurs | | | 13 578,93 | 13 578,93 | | | 13 578,93 | 13 578,93 | | |
| | Sous Total compte 4671 | | | 13 578,93 | 13 578,93 | | | 13 578,93 | 13 578,93 | | |
| 46721 | Débiteurs divers - Amiable | | | 103,00 | 103,00 | | | 103,00 | 103,00 | | |
| | Sous Total compte 4672 | | | 103,00 | 103,00 | | | 103,00 | 103,00 | | |
| | Sous Total compte 467 | | | 13 681,93 | 13 681,93 | | | 13 681,93 | 13 681,93 | | |
| | Sous Total compte 46 | | | 13 681,93 | 13 681,93 | | | 13 681,93 | 13 681,93 | | |
| 4712 | Virements réimputés | | | 1 445,85 | 1 445,85 | | | 1 445,85 | 1 445,85 | | |
| 47134 | Subventions | | | 25 000,00 | 25 000,00 | | | 25 000,00 | 25 000,00 | | |
| 47138 | Autres | | | 26 033,33 | 26 033,33 | | | 26 033,33 | 26 033,33 | | |
| | Sous Total compte 4713 | | | 51 033,33 | 51 033,33 | | | 51 033,33 | 51 033,33 | | |
| | Sous Total compte 471 | | | 52 479,18 | 52 479,18 | | | 52 479,18 | 52 479,18 | | |
| 47218 | Autres dépenses | | | 280,00 | 280,00 | | | 280,00 | 280,00 | | |
| | Sous Total compte 4721 | | | 280,00 | 280,00 | | | 280,00 | 280,00 | | |
| | Sous Total compte 472 | | | 280,00 | 280,00 | | | 280,00 | 280,00 | | |
| | Sous Total compte 47 | | | 52 759,18 | 52 759,18 | | | 52 759,18 | 52 759,18 | | |

III – ÉTATS FINANCIERS

Balance des comptes

| Numéro de compte | Libellé du compte | Balance d'entrée | | Opérations non budgétaires | | Opérations budgétaires | | Total | | Soldes | |
|------------------|---|------------------|--------------|----------------------------|-------------------|------------------------|--------|-------------------|-------------------|------------------|-----------------|
| | | Débit | Crédit | Débit | Crédit | Débit | Crédit | Débit | Crédit | Débit | Crédit |
| 4911 | Dépréciations des comptes de redevables | | | | 419,09 | | | | 419,09 | | 419,09 |
| | Sous Total compte 491 | | | | 419,09 | | | | 419,09 | | 419,09 |
| | Sous Total compte 49 | | | | 419,09 | | | | 419,09 | | 419,09 |
| | Total classe 4 | 3 511,74 | 30,69 | 155 482,14 | 157 386,94 | | | 158 993,88 | 157 417,63 | 2 619,34 | 1 043,09 |
| 515 | Compte au Trésor | 19 446,59 | | 59 607,91 | 48 109,48 | | | 79 054,50 | 48 109,48 | 30 945,02 | |
| | Sous Total compte 51 | 19 446,59 | | 59 607,91 | 48 109,48 | | | 79 054,50 | 48 109,48 | 30 945,02 | |
| 584 | Encaissement par lecture optique | | | 433,33 | 433,33 | | | 433,33 | 433,33 | | |
| | Sous Total compte 58 | | | 433,33 | 433,33 | | | 433,33 | 433,33 | | |
| | Total classe 5 | 19 446,59 | | 60 041,24 | 48 542,81 | | | 79 487,83 | 48 542,81 | 30 945,02 | |
| 60623 | Alimentation | | | | | 105,00 | | 105,00 | | 105,00 | |
| 60628 | Autres fournitures non stockées | | | | | 7,90 | | 7,90 | | 7,90 | |
| | Sous Total compte 6062 | | | | | 112,90 | | 112,90 | | 112,90 | |
| | Sous Total compte 606 | | | | | 112,90 | | 112,90 | | 112,90 | |
| | Sous Total compte 60 | | | | | 112,90 | | 112,90 | | 112,90 | |
| 6161 | Multirisques | | | | | 200,18 | | 200,18 | | 200,18 | |
| | Sous Total compte 616 | | | | | 200,18 | | 200,18 | | 200,18 | |
| | Sous Total compte 61 | | | | | 200,18 | | 200,18 | | 200,18 | |
| 6232 | Fêtes et cérémonies | | | | | 13 434,86 | | 13 434,86 | | 13 434,86 | |
| | Sous Total compte 623 | | | | | 13 434,86 | | 13 434,86 | | 13 434,86 | |
| 6261 | Frais d'affranchissement | | | | | 89,00 | | 89,00 | | 89,00 | |
| | Sous Total compte 626 | | | | | 89,00 | | 89,00 | | 89,00 | |
| 6281 | Concours divers (cotisations...) | | | | | 396,03 | | 396,03 | | 396,03 | |

III – ÉTATS FINANCIERS

Balance des comptes

| Numéro de compte | Libellé du compte | Balance d'entrée | | Opérations non budgétaires | | Opérations budgétaires | | Total | | Soldes | |
|------------------|--|------------------|--------|----------------------------|--------|------------------------|--------|-----------|--------|-----------|--------|
| | | Débit | Crédit | Débit | Crédit | Débit | Crédit | Débit | Crédit | Débit | Crédit |
| | Sous Total compte 628 | | | | | 396,03 | | 396,03 | | 396,03 | |
| | Sous Total compte 62 | | | | | 13 919,89 | | 13 919,89 | | 13 919,89 | |
| 6332 | Cotisations versées au F.N.A.L. | | | | | 13,40 | | 13,40 | | 13,40 | |
| 6336 | Cotisations au CNFPT et au centre de ges | | | | | 281,28 | | 281,28 | | 281,28 | |
| 6338 | Autres impôts, taxes et versements assim | | | | | 40,20 | | 40,20 | | 40,20 | |
| | Sous Total compte 633 | | | | | 334,88 | | 334,88 | | 334,88 | |
| 63512 | Taxes foncières | | | | | 280,00 | | 280,00 | | 280,00 | |
| | Sous Total compte 6351 | | | | | 280,00 | | 280,00 | | 280,00 | |
| | Sous Total compte 635 | | | | | 280,00 | | 280,00 | | 280,00 | |
| | Sous Total compte 63 | | | | | 614,88 | | 614,88 | | 614,88 | |
| 64131 | Rémunérations | | | | | 13 024,96 | | 13 024,96 | | 13 024,96 | |
| 64132 | Supplément familial de traitement et ind | | | | | 27,48 | | 27,48 | | 27,48 | |
| 64138 | Primes et autres indemnités | | | | | 342,00 | | 342,00 | | 342,00 | |
| | Sous Total compte 6413 | | | | | 13 394,44 | | 13 394,44 | | 13 394,44 | |
| | Sous Total compte 641 | | | | | 13 394,44 | | 13 394,44 | | 13 394,44 | |
| 6451 | Cotisations à l'U.R.S.S.A.F. | | | | | 4 173,76 | | 4 173,76 | | 4 173,76 | |
| 6453 | Cotisations aux caisses de retraite | | | | | 561,71 | | 561,71 | | 561,71 | |
| | Sous Total compte 645 | | | | | 4 735,47 | | 4 735,47 | | 4 735,47 | |
| | Sous Total compte 64 | | | | | 18 129,91 | | 18 129,91 | | 18 129,91 | |
| 65134 | Aides | | | | | 753,59 | | 753,59 | | 753,59 | |
| | Sous Total compte 6513 | | | | | 753,59 | | 753,59 | | 753,59 | |
| | Sous Total compte 651 | | | | | 753,59 | | 753,59 | | 753,59 | |

III – ÉTATS FINANCIERS

Balance des comptes

| Numéro de compte | Libellé du compte | Balance d'entrée | | Opérations non budgétaires | | Opérations budgétaires | | Total | | Soldes | |
|------------------|---|------------------|--------|----------------------------|--------|------------------------|------------------|------------------|------------------|------------------|------------------|
| | | Débit | Crédit | Débit | Crédit | Débit | Crédit | Débit | Crédit | Débit | Crédit |
| 65748 | Autres personnes de droit privé | | | | | 13 525,59 | | 13 525,59 | | 13 525,59 | |
| | Sous Total compte 6574 | | | | | 13 525,59 | | 13 525,59 | | 13 525,59 | |
| | Sous Total compte 657 | | | | | 13 525,59 | | 13 525,59 | | 13 525,59 | |
| | Sous Total compte 65 | | | | | 14 279,18 | | 14 279,18 | | 14 279,18 | |
| 6817 | Dotations aux dépréciations des actifs c | | | | | 419,09 | | 419,09 | | 419,09 | |
| | Sous Total compte 681 | | | | | 419,09 | | 419,09 | | 419,09 | |
| | Sous Total compte 68 | | | | | 419,09 | | 419,09 | | 419,09 | |
| | Total classe 6 | | | | | 47 676,03 | | 47 676,03 | | 47 676,03 | |
| 70311 | Concession dans les cimetières (produit) | | | | | | 1 916,66 | | 1 916,66 | | 1 916,66 |
| | Sous Total compte 7031 | | | | | | 1 916,66 | | 1 916,66 | | 1 916,66 |
| | Sous Total compte 703 | | | | | | 1 916,66 | | 1 916,66 | | 1 916,66 |
| | Sous Total compte 70 | | | | | | 1 916,66 | | 1 916,66 | | 1 916,66 |
| 757341 | Communes membres du GFP | | | | | 25 000,00 | 75 000,00 | 25 000,00 | 75 000,00 | | 50 000,00 |
| | Sous Total compte 75734 | | | | | 25 000,00 | 75 000,00 | 25 000,00 | 75 000,00 | | 50 000,00 |
| | Sous Total compte 7573 | | | | | 25 000,00 | 75 000,00 | 25 000,00 | 75 000,00 | | 50 000,00 |
| | Sous Total compte 757 | | | | | 25 000,00 | 75 000,00 | 25 000,00 | 75 000,00 | | 50 000,00 |
| 75888 | Autres | | | | | | 5 250,00 | | 5 250,00 | | 5 250,00 |
| | Sous Total compte 7588 | | | | | | 5 250,00 | | 5 250,00 | | 5 250,00 |
| | Sous Total compte 758 | | | | | | 5 250,00 | | 5 250,00 | | 5 250,00 |
| | Sous Total compte 75 | | | | | 25 000,00 | 80 250,00 | 25 000,00 | 80 250,00 | | 55 250,00 |
| 773 | Mandats annulés (sur exercices antérieur) | | | | | | 103,00 | | 103,00 | | 103,00 |
| | Sous Total compte 77 | | | | | | 103,00 | | 103,00 | | 103,00 |

III – ÉTATS FINANCIERS

Balance des comptes

| Numéro de compte | Libellé du compte | Balance d'entrée | | Opérations non budgétaires | | Opérations budgétaires | | Total | | Soldes | |
|------------------|-------------------|------------------|------------|----------------------------|------------|------------------------|-----------|------------|------------|------------|------------|
| | | Débit | Crédit | Débit | Crédit | Débit | Crédit | Débit | Crédit | Débit | Crédit |
| | Total classe 7 | | | | | 25 000,00 | 82 269,66 | 25 000,00 | 82 269,66 | | 57 269,66 |
| | Total général | 223 130,16 | 223 130,16 | 220 938,20 | 211 344,57 | 72 676,03 | 82 269,66 | 516 744,39 | 516 744,39 | 281 412,22 | 281 412,22 |

État des Contrôles du Compte Financier

Contrôles de concordance de l'exécution budgétaire

Le résultat de fonctionnement de l'exercice N n'est pas concordant entre les différents états du compte financier :

Compte de résultat = 9.593,63 ;

Vue d'ensemble du compte financier = 9.375,40 ; différence = 218,23.

Les réalisations nettes en dépenses de fonctionnement ne sont pas concordantes entre les différents états du compte financier :

Vue détaillée, dépenses de fonctionnement = 47.676,03

Vue d'ensemble, dépenses de fonctionnement = 47.894,26

Les réalisations nettes en dépenses de fonctionnement ne sont pas concordantes entre les différents états du compte financier pour le chapitre 011 :

Vue détaillée, dépenses de fonctionnement = 14.512,97

Vue d'ensemble, dépenses de fonctionnement = 14.578,99

Les réalisations nettes en dépenses de fonctionnement ne sont pas concordantes entre les différents états du compte financier pour le chapitre 65 :

Vue détaillée, dépenses de fonctionnement = 14.279,18

Vue d'ensemble, dépenses de fonctionnement = 14.431,39

Envoyé en préfecture le 05/05/2026 Exercice 2025

Reçu en préfecture le 05/05/2026

Publié le

S²LO

ID : 033-213302565-20260430-2026_3004_06-DE



V – ARRETE ET SIGNATURES**ARRETE ET SIGNATURES**

Date d'édition : 02/03/2026

Comptable(s)

M Patrick SCARABELLO

du 01/01/2025

Ayant exercé au cours de la gestion

au 02/03/2026

Vu et certifié par le comptable supérieur ou son délégué qui déclare que le présent compte est exact en ses résultats.

Observations :**A , le**

Le comptable soussigné affirme véritable, sous les peines de droit, le présent compte.

A , le

Vu par l'ordonnateur ou son délégué qui certifie que le présent compte a été voté le par l'organe délibérant.

A , le



EXTRAIT DU REGISTRE DES DÉLIBÉRATIONS

L'an deux mille vingt-six le trente du mois d'avril à 19h00, les membres du Centre Communal d'Action Sociale de la Commune de LUDON-MÉDOC (Gironde), dûment convoqués, se sont réunis au lieu ordinaire de leurs séances sous la présidence de **Monsieur DUCAMP Philippe**, Président.

Date de convocation des membres du Centre Communal d'Action Social : le 24/042026.

Membres en exercice : 13 – **Présents** : 10 – **Votants** : 12.

Présents :

M. DUCAMP Philippe, *Président* – Mme SOLTANI Arlette, Mme BARBERA Sandra, Mme BIGOT-ROUSSEL Marjorie, Mme COSTES Christelle, M. MAZEAU Patrick, Mme SAVIGNAC Aurélie, Mme WEISS Aurélie, M. WEISS Stéphane, Mme GUIOT Aurélie.

Excusées avec pouvoir : Madame DUMAINE Nicole **pouvoir à** Madame SOLTANI Arlette – Madame POLI Nathalie **pouvoir à** Madame BARBERA Sandra.

Excusée : Madame DUPRAT Valérie.

Madame COSTES Christelle est désignée secrétaire de séance.

2026-3004 - 07 : Affectation de résultat 2025 - Approbation.

Rapporteur : Monsieur Philippe DUCAMP

Il est proposé aux membres du Conseil d'Administration du CCAS de valider l'affectation de résultat 2025 tel que présenté ci-dessous.

| AFFECTATION DU RESULTAT DE FONCTIONNEMENT | |
|--|------------|
| Résultat de fonctionnement | |
| A. <u>Résultat de l'exercice</u> précédé du signe + (excédent) ou - (déficit) | 9 593,63 |
| B. <u>Résultats antérieurs reportés</u> ligne 002 du compte administratif précédé du signe + (excédent) ou - (déficit) | -13 148,29 |
| C <u>Résultat à affecter</u> = A. + B. (hors restes à réaliser) (si C. est négatif, report du déficit ligne D 002 ci-dessous) | -3 554,66 |
| Solde d'exécution de la section d'investissement | |
| D. <u>Solde d'exécution cumulé d'investissement</u> (précédé de + ou -) D 001 (si déficit) R 001 (si excédent) | 36 075,93 |
| E. <u>Solde des restes à réaliser d'investissement (3)</u> (précédé du signe + ou -) Besoin de financement Excédent de financement (1) | 0,00 |
| Besoin de financement F. = D. + E. | 0,00 |
| AFFECTATION =C. = G. + H. | 0,00 |
| 1) <u>Affectation en réserves R1068 en investissement</u> G. = au minimum couverture du besoin de financement F | 0,00 |
| 2) <u>H. Report en fonctionnement R 002 (2)</u> | 0,00 |
| DEFICIT REPORTE D 002 (4) | -3 554,66 |

Les membres du Conseil d'Administration du CCAS, après avoir entendu le présent rapport, après en avoir délibéré

→ **ADOpte** l'affectation de résultat 2025 présenté ci-dessus,

Vote du Conseil d'Administration :

Pour : 12 voix

Contre : 0 voix

Abstention : 0 voix

Le Président,

- **Certifie** sous sa responsabilité le caractère exécutoire de cet acte,
- **Informe** que la présente délibération peut faire l'objet d'un recours pour excès de pouvoir devant le Tribunal Administratif de Bordeaux dans un délai de 2 mois à compter de sa réception par le représentant de l'Etat et sa publication.

Pour copie conforme,

Fait à Ludon-Médoc, le 30 avril 2026.

Le Président,



Philippe DUCAMP



La Secrétaire de Séance,



Christelle COSTES

33256
Code INSEE

LUDON MEDOC
CCAS

2025

EXTRAIT DU REGISTRE DES DELIBERATIONS DU Conseil Municipal
AFFECTATION DU RESULTAT DE FONCTIONNEMENT DE L'EXERCICE 2025

Après avoir examiné le compte administratif statuant sur l'affectation du résultat de fonctionnement de l'exercice 2025, le Conseil Municipal décide d'affecter le résultat de fonctionnement comme suit :

Nombre de membres en exercice :

Nombre de membres présents :

Nombre de membres exprimés :

VOTES :

Pour : Contre : Abstentions :

| AFFECTATION DU RESULTAT DE FONCTIONNEMENT | |
|--|------------------|
| Résultat de fonctionnement | |
| <u>A. Résultat de l'exercice</u> précédé du signe + (excédent) ou - (déficit) | 9 593,63 |
| <u>B. Résultats antérieurs reportés</u> ligne 002 du compte administratif précédé du signe + (excédent) ou - (déficit) | -13 148,29 |
| C Résultat à affecter = A. + B. (hors restes à réaliser) (si C. est négatif, report du déficit ligne D 002 ci-dessous) | -3 554,66 |
| Solde d'exécution de la section d'investissement | |
| <u>D. Solde d'exécution cumulé d'investissement</u> (précédé de + ou -) D 001 (si déficit) R 001 (si excédent) | 36 075,93 |
| <u>E. Solde des restes à réaliser d'investissement (3)</u> (précédé du signe + ou -) Besoin de financement Excédent de financement (1) | 0,00 |
| Besoin de financement F. = D. + E. | 0,00 |
| AFFECTATION =C. = G. + H. | 0,00 |
| 1) Affectation en réserves R1068 en investissement G. = au minimum couverture du besoin de financement F | 0,00 |
| 2) H. Report en fonctionnement R 002 (2) | 0,00 |
| DEFICIT REPORTE D 002 (4) | -3 554,66 |

(1) Origine : emprunt : 0,00, subvention : 0,00 ou autofinancement : 0,00

(2) Eventuellement, pour la part excédant la couverture du besoin de financement de la section d'investissement.

(3) Le solde des restes à réaliser de la section de fonctionnement n'est pas pris en compte pour l'affectation des résultats de fonctionnement.
Les restes à réaliser de la section de fonctionnement sont reportés au budget de reprise des résultats.

(4) En ce cas, il n'y a pas d'affectation.

Certifié exécutoire par le Maire, compte tenu de la transmission en Préfecture, le et de la publication le

A , le



EXTRAIT DU REGISTRE DES DÉLIBÉRATIONS

L'an deux mille vingt-six le trente du mois d'avril à 19h00, les membres du Centre Communal d'Action Sociale de la Commune de LUDON-MÉDOC (Gironde), dûment convoqués, se sont réunis au lieu ordinaire de leurs séances sous la présidence de **Monsieur DUCAMP Philippe**, Président.

Date de convocation des membres du Centre Communal d'Action Social : le 24/042026.

Membres en exercice : 13 – **Présents** : 10 – **Votants** : 12.

Présents :

M. DUCAMP Philippe, *Président* – Mme SOLTANI Arlette, Mme BARBERA Sandra, Mme BIGOT-ROUSSEL Marjorie, Mme COSTES Christelle, M. MAZEAU Patrick, Mme SAVIGNAC Aurélie, Mme WEISS Aurélie, M. WEISS Stéphane, Mme GUIOT Aurélie.

Excusées avec pouvoir : Madame DUMAINE Nicole **pouvoir à** Madame SOLTANI Arlette – Madame POLI Nathalie **pouvoir à** Madame BARBERA Sandra.

Excusée : Madame DUPRAT Valérie.

Madame COSTES Christelle est désignée secrétaire de séance.

2026-3004 – 08 : Budget Primitif 2026.

Rapporteur : Monsieur Philippe DUCAMP

En vertu du principe de l'annualité budgétaire, les collectivités territoriales sont tenues d'adopter leur budget prévisionnel – dit « budget primitif » – chaque année. Celui-ci est composé d'une section de fonctionnement et d'une section d'investissement. Il comporte en outre l'ensemble des dépenses et des recettes qu'il est envisagé de réaliser pour l'exercice à venir.

Après avoir débattu sur les orientations budgétaires de la collectivité lors de sa séance du 01 avril 2026, il est proposé aujourd'hui au Conseil d'Administration du CCAS de se prononcer sur le projet de budget qui lui est soumis.

Vu le Code Général des Collectivités Territoriales et notamment ses articles L.2311-1 à L.2343-2 ;

Vu la loi d'orientation n°92-125 du 6 février 1992 relative à l'organisation territoriale de la République et notamment ses articles 11 et 13 ;

Vu l'instruction budgétaire et comptable M57 en application depuis le 1er janvier 2024 ;

Considérant qu'il convient d'adopter le budget annuel du CCAS pour l'exercice 2026 ;

Il est proposé au Conseil d'Administration du CCAS de voter le budget primitif 2026 présenté ci-dessous ;

Section de fonctionnement :

| Recettes de fonctionnement | | | | | |
|----------------------------|-------------------------------------|--------------------|------|--------|-------------|
| Chapitres | Libellés | Montants | Pour | Contre | Abstentions |
| 013 | Résultat reporté | 500,00 € | 12 | 0 | 0 |
| 70 | Produits des services | 5 231,29 € | 12 | 0 | 0 |
| 74 | Dotations et participations | 50 000,00 € | 12 | 0 | 0 |
| 75 | Autres produits de gestion courante | 18 358,29 € | 12 | 0 | 0 |
| 77 | Produits exceptionnels | 200,00 € | 12 | 0 | 0 |
| Total | | 74 289,58 € | | | |

| Dépenses de fonctionnement | | | | | |
|----------------------------|------------------------------------|--------------------|------|--------|-------------|
| Chapitres | Libellés | Montants | Pour | Contre | Abstentions |
| 002 | Résultat reporté | 13 148,29 € | 12 | 0 | 0 |
| 011 | Charges à caractère général | 16 150,00 € | 12 | 0 | 0 |
| 012 | Charges de personnel | 22 208,29 € | 12 | 0 | 0 |
| 042 | Opérations d'ordre | 2 408,00 € | 12 | 0 | 0 |
| 65 | Autres charges de gestion courante | 20 375,00 € | 12 | 0 | 0 |
| Total | | 74 289,58 € | | | |

Section d'investissement :

| Recettes d'investissement | | | | | |
|---------------------------|-----------------------------------|--------------------|------|--------|-------------|
| Chapitres | Libellés | Montants | Pour | Contre | Abstentions |
| 001 | Solde d'exécution d'investisseent | 36 075,93 € | 12 | 0 | 0 |
| 040 | Opérations d'ordre | 2 408,00 € | 12 | 0 | 0 |
| Total | | 38 483,93 € | | | |

| Dépenses d'investissement | | | | | |
|---------------------------|-----------------------------|--------------------|------|--------|-------------|
| Chapitres | Libellés | Montants | Pour | Contre | Abstentions |
| 21 | Immobilisations corporelles | 38 483,93 € | 12 | 0 | 0 |
| Total | | 38 483,93 € | | | |

Le Président rappelle que le Conseil d'Administration du CCAS peut l'autoriser à procéder à des mouvements de crédits de chapitre à chapitre (hors dépenses de personnel), au sein de la section d'investissement et de la section de fonctionnement, dans la limite de 7,5% des dépenses réelles de chacune de ces sections.

Ces virements de crédits font alors l'objet d'une décision expresse de l'exécutif qui doit être transmise au contrôle de légalité. Cette décision doit également être notifiée au comptable et fait l'objet d'une information au Conseil d'Administration lors de sa plus proche séance. Afin de faciliter la gestion du budget du CCAS, il propose donc à l'assemblée de l'autoriser à procéder à de tels virements.

Il est précisé que le budget de l'exercice 2026 a été établi et voté par nature avec reprise des restes à réaliser 2025, avec une présentation fonctionnelle établie en conformité avec la circulaire ministérielle en date du 22 décembre 1995 (J.O. du 24 avril 1996) ;

Il est également précisé que l'assemblée délibérante a voté le présent budget au niveau du chapitre pour les sections de fonctionnement et d'investissement.

Les membres du Conseil d'Administration du CCAS, après avoir entendu le présent rapport, après en avoir délibéré,

→ **ADOpte** le Budget 2026,

→ **AUTORISE** monsieur le Président à procéder à des mouvements de crédits de chapitre à chapitre (hors dépenses de personnel) au sein de chacune des sections dans la limite de 7,5 % des dépenses réelles de la section concernée.

Vote du Conseil d'Administration :

Pour : 12 voix

Contre : 0 voix

Abstention : 0 voix.

Le Président,

- **Certifie** sous sa responsabilité le caractère exécutoire de cet acte,
- **Informe** que la présente délibération peut faire l'objet d'un recours pour excès de pouvoir devant le Tribunal Administratif de Bordeaux dans un délai de 2 mois à compter de sa réception par le représentant de l'Etat et sa publication.

Pour copie conforme,

Fait à Ludon-Médoc, le 30 avril 2026.

Le Président,



Philippe DUCAMP



La Secrétaire de Séance,



Christelle COSTES



REPUBLIQUE FRANÇAISE

LUDON MEDOC
Commune

Numéro SIRET : 26330253100011
Poste comptable : SGC de PAUILLAC

Budget primitif
relatif à l'exercice 2026
voté par Nature

Budget principal

Instruction budgétaire et comptable M. 57
applicable aux collectivités territoriales, leurs groupements et leurs établissements
publics

Sommaire

I - Informations générales

| | |
|---|---|
| A - Informations statistiques, fiscales et financières | 4 |
| B - Modalités de vote du budget | 5 |
| C1 - Exécution du budget de l'exercice précédent - Résultats | 6 |
| C2 - Exécution du budget de l'exercice précédent - RAR Dépenses | 7 |
| C3 - Exécution du budget de l'exercice précédent - RAR Recettes | 8 |

II - Présentation générale du budget

| | |
|---|----|
| A - Vue d'ensemble - Vote et reports | 9 |
| B1 - Présentation des AP votées | 10 |
| B2 - Présentation des AE votées | 11 |
| C1 - Equilibre financier du budget - Investissement | 12 |
| C2 - Equilibre financier du budget - Fonctionnement | 15 |
| D1 - Balance générale - Dépenses | 17 |
| D2 - Balance générale - Recettes | 19 |

III - Vote du budget

| | |
|--|----|
| A - Section d'investissement - Vue d'ensemble | 21 |
| A1 - Section d'investissement - Dépenses - Détail par article | 25 |
| A2.1 - Section d'investissement - Dépenses - Vue d'ensemble des opérations d'équipement | 27 |
| A2.2 - Section d'investissement - Dépenses - Détail des opérations d'équipement gérées en AP | 28 |
| A2.3 - Section d'investissement - Dépenses - Détail des opérations d'équipement gérées hors AP | 29 |
| A3 - Section d'investissement - Recettes - Détail par article | 30 |
| B - Section de fonctionnement - Vue d'ensemble | 32 |
| B1 - Section de fonctionnement - Dépenses - Détail par article | 35 |
| B2 - Section de fonctionnement - Recettes - Détail par article | 38 |

IV - Annexes

A - Présentation croisée

| | |
|---|----|
| A1 - Section d'investissement - Vue d'ensemble | 40 |
| A1.01 - Opérations non ventilables | 43 |
| A1.900 - Fonction 0 - Services généraux | 44 |
| A1.900-5 - Fonction 0-5 - Gestion des fonds européens | 47 |
| A1.901 - Fonction 1 - Sécurité | 48 |
| A1.902 - Fonction 2 - Enseignement, formation professionnelle et apprentissage | 49 |
| A1.903 - Fonction 3 - Culture, vie sociale, jeunesse, sports et loisirs | 52 |
| A1.904 - Fonction 4 - Santé et action sociale (hors RSA) | 55 |
| A1.904-4 - Fonction 4-4 - RSA | 58 |
| A1.905 - Fonction 5 - Aménagement des territoires et habitat | 59 |
| A1.906 - Fonction 6 - Action économique | 62 |
| A1.907 - Fonction 7 - Environnement | 64 |
| A1.908 - Fonction 8 - Transports | 67 |
| A2 - Section de fonctionnement - Vue d'ensemble | 71 |
| A2.01 - Opérations non ventilables | 73 |
| A2.930 - Fonction 0 - Services généraux | 74 |
| A2.930-5 - Fonction 0-5 - Gestion des fonds européens | 77 |
| A2.931 - Fonction 1 - Sécurité | 78 |
| A2.932 - Fonction 2 - Enseignement, formation professionnelle et apprentissage | 79 |
| A2.933 - Fonction 3 - Culture, vie sociale, jeunesse, sports et loisirs | 82 |
| A2.934 - Fonction 4 - Santé et action sociale (hors APA et RSA/Régularisation de RMI) | 85 |
| A2.934-3 - Fonction 4-3 - APA | 88 |
| A2.934-4 - Fonction 4-4 - RSA/Régularisation de RMI | 89 |
| A2.935 - Fonction 5 - Aménagement des territoires et habitat | 90 |
| A2.936 - Fonction 6 - Action économique | 93 |
| A2.937 - Fonction 7 - Environnement | 95 |
| A2.938 - Fonction 8 - Transports | 98 |

B - Annexes patrimoniales

| | |
|--|-----|
| B1.1 - Etat de la dette - Détail des crédits de trésorerie | 102 |
| B1.2 - Etat de la dette - Répartition par nature de dette | 103 |
| B1.3 - Etat de la dette - Répartition par structure de taux | 107 |
| B1.4 - Etat de la dette - Typologie de la répartition de l'encours | 109 |

| | |
|---|-----|
| B1.5 - Etat de la dette - Détail des opérations de couverture | 113 |
| B1.6 - Etat de la dette - Dette pour financer l'emprunt d'un autre organisme | 114 |
| B1.7 - Etat de la dette - Autres dettes | 115 |
| B2 - Méthodes utilisées pour les amortissements | 117 |
| B3.1 - Etat des provisions constituées | 118 |
| B3.2 - Etalement des provisions | 119 |
| B4 - Etat des charges transférées | 120 |
| B5 - Détail des chapitres d'opérations pour comptes de tiers | 121 |
| B6 - Prêts | 122 |
| B7.1 - Etat synthétique des engagements donnés | 123 |
| B7.2 - Etat synthétique des engagements reçus | 124 |
| B7.3 - Etat des emprunts garantis | 125 |
| B7.4 - Calcul du ratio d'endettement relatif aux emprunts garantis | 126 |
| B7.5 - Etat des contrats de crédit-bail | 127 |
| B7.6 - Etat des marchés de partenariat | 128 |
| B7.7 - Etat des recettes grevées d'affectation spéciale | 129 |
| B7.8 - Autres engagements donnés | 130 |
| B7.9 - Autres engagements reçus | 131 |
| B8 - Subventions versées | 135 |
| B9 - Etat du personnel | 136 |
| B10 - Liste des organismes dans lesquels la collectivité a pris un engagement financier | 137 |
| B11.1 - Liste des organismes de regroupement | 138 |
| B11.2 - Liste des établissements publics créés | 139 |
| B11.3 - Liste des services individualisés dans un budget annexe | 140 |
| C - Annexes budgétaires | |
| C1.1 - Equilibre budgétaire | 141 |
| C1.2 - Equilibre budgétaire - Dépenses | 142 |
| C1.3 - Equilibre budgétaire - Recettes | 143 |
| D - Autres éléments d'information | |
| D1 - Liste des services assujettis à la TVA et non érigés en budget annexe | 144 |
| D2.1 - Services ferroviaires régionaux des voyageurs - Volet 1 : Budget | 146 |
| D2.2 - Services ferroviaires régionaux des voyageurs - Volet 2 : Compte d'exploitation | 147 |
| D3 - Décisions en matière de taux | 149 |
| D4.1 - Etats de la répartition de la TEOM - Investissement | 151 |
| D4.2 - Etats de la répartition de la TEOM - Fonctionnement | 152 |
| D5.1 - Etats des dépenses et recettes des services d'eau et d'assainissement - Fonctionnement (2) | 153 |
| D5.2 - Etats des dépenses et recettes des services d'eau et d'assainissement - Investissement (2) | |
| V - Arrêté et signatures | |
| A - Arrêté et signatures | 153 |

Préciser, pour chaque annexe, si l'état est joint ou sans objet.

Dans l'ensemble des tableaux, les cases grisées ne doivent pas être remplies.

Conformément à l'instruction budgétaire et comptable, il convient de mentionner que :

dans la présentation croisée, la rubrique fonctionnelle 01 – Opérations non ventilables comprend les impôts et taxes non affectés, les dotations et participations, la dette et les opérations financières, les opérations patrimoniales en investissement, les frais de fonctionnement des groupes d'élus en fonctionnement ;
les opérations d'ordre doivent figurer en italique.

(1) A utiliser également par les collectivités de moins de 3500 habitants qui mobiliseraient des AP-AE régies par l'article L.5217-10-7 du CGCT après avoir adopté un règlement budgétaire et financier conformément à l'article L. 5217-10-9. Si la collectivité opte pour ce régime, la collectivité ne renseigne pas les annexes C2.1 et C2.2 de la partie IV « Annexes ». Les projets de dotations d'AP-AE inscrits sur les annexes B1 et B2 de la partie II apparaissent alors dans les états de la partie III « Vote du budget », sinon les montants dans les champs AP-AE sont par convention de 0.

(2) Cet état ne peut être produit que par les communes dont la population est inférieure à 500 habitants et qui gèrent les services de distribution de l'eau potable et d'assainissement sous forme de régie simple sans budget annexe (art. L. 2221-11 du CGCT)

I – INFORMATIONS GENERALES

INFORMATIONS STATISTIQUES, FISCALES ET FINANCIERES

Informations statistiques

| | Valeurs |
|-------------------|---------|
| Population totale | 5 628 |

Informations fiscales (N-2)

| | Collectivité |
|--|--------------|
| Indicateur de ressources fiscales ou potentiel fiscal par habitant (1) | 0,00 |

Informations financières – ratios

| | Valeurs |
|--|---------|
| 1 Dépenses réelles de fonctionnement / population | 10,44 |
| 2 Recettes réelles de fonctionnement / population | 13,20 |
| 3 Dépenses d'équipement brut / population | 6,84 |
| 4 Encours de dette / population (2) (3) | 0,00 |
| 5 DGF / population | 0,00 |
| 6 Dépenses de personnel / dépenses réelles de fonctionnement (4) | 37,81 % |
| 7 Dépenses réelles de fonctionnement et remboursement annuel de la dette en capital / recettes réelles de fonctionnement (4) | 79,06 % |
| 8 Dépenses d'équipement brut / recettes réelles de fonctionnement | 51,80 % |
| 9 Encours de la dette / recettes réelles de fonctionnement (2) (3) (4) | 0,00 % |
| 10 Epargne brute / recettes réelles de fonctionnement (2) (4) | 20,94 % |

(1) A renseigner selon les dispositions législatives et réglementaires applicables à la collectivité. Informations comprises dans la fiche de répartition de la DGF de l'exercice N-1, établie sur la base des informations N-2 (transmise par les services préfectoraux).

(2) Les ratios s'appuyant sur l'encours de la dette se calculent à partir du montant de la dette au 1^{er} janvier N.

(3) L'encours de dette doit comprendre les avances remboursables consenties au titre de l'article 25 de la loi n° 2020-935 du 30 juillet 2020 de finances rectificative pour 2020, portant attribution des avances remboursables sur les recettes fiscales prévues aux articles 1594 A et 1595 du code général des impôts

(4) Pour les syndicats mixtes, seules ces données sont à renseigner.



I – INFORMATIONS GENERALES

MODALITES DE VOTE DU BUDGET

- I – L'assemblée délibérante décide de voter le présent budget :
- au niveau du chapitre (1) pour la section d'investissement ;
 - au niveau du chapitre (1) pour la section de fonctionnement ;
 - sans (2) vote formel sur les chapitres « opérations d'équipement » ;
 - sans (2) vote formel sur chacun des chapitres.

La liste des articles spécialisés sur lesquels l'ordonnateur ne peut procéder à des virements d'article à article est la suivante :

II – En l'absence de mention au paragraphe I ci-dessus, le budget est réputé voté par chapitre, sans vote formel sur chacun des chapitres, en fonctionnement et en investissement sans vote formel pour les chapitres « opération d'équipement ».

III – Conformément à l'article L. 1612-28 du CGCT, l'assemblée délibérante autorise le président à opérer des virements de crédits de paiement de chapitre à chapitre, à l'exclusion des crédits relatifs aux dépenses de personnel, dans les limites suivantes (3) :

- Fonctionnement : 7.50 %
- Investissement : 7.50%

IV – En l'absence de mention au paragraphe III ci-dessus, le président est réputé ne pas avoir reçu l'autorisation de l'assemblée délibérante de pratiquer des virements de crédits de paiement de chapitre à chapitre.

V – Les provisions sont semi-budgétaires (4).

VI – La comparaison s'effectue par rapport au budget primitif (5) de l'exercice précédent.

VII – Le présent budget a été voté sans reprise des résultats de l'exercice N-1 (6).

(1) A compléter par « du chapitre » ou « de l'article ».

(2) Indiquer « avec » ou « sans ».

(3) Au maximum dans la limite de 7,5% des dépenses réelles de chaque section.

(4) A compléter par un seul des deux choix suivants, selon les dispositions législatives et réglementaires applicables à la collectivité :

- semi budgétaire ;
- budgétaire par délibération N°... du ...

(5) Indiquer « primitif » ou « cumulé ». Budget cumulé = BP + BS + DM.

(6) A compléter par un seul des trois choix suivants :

- sans reprise des résultats de l'exercice N-1 ;
- avec reprise des résultats de l'exercice N-1 ;
- avec reprise anticipée des résultats de l'exercice N-1.

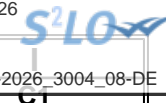

I – INFORMATIONS GENERALES

EXECUTION DU BUDGET DE L'EXERCICE PRECEDENT – RESULTATS (1)

| RESULTAT DE L'EXERCICE N-1 | | | | | | |
|----------------------------|----------|----------|---------------------------------------|------|-----------------------|------|
| | Dépenses | Recettes | Solde d'exécution ou résultat reporté | | Résultat ou solde (A) | (2) |
| TOTAL DU BUDGET | 0,00 | 0,00 | 0,00 | A1 | | 0,00 |
| Investissement | 0,00 | 0,00 | (3) | 0,00 | A2 | 0,00 |
| Fonctionnement | 0,00 | 0,00 | (4) | 0,00 | A3 | 0,00 |

| RESTES A REALISER N-1 | | | | | | |
|-----------------------|----------|----------|-----------|------|----|------|
| | Dépenses | Recettes | Solde (B) | | | |
| TOTAL des RAR | I + II | 0,00 | III + IV | 0,00 | B1 | 0,00 |
| Investissement | I | 0,00 | III | 0,00 | B2 | 0,00 |
| Fonctionnement | II | 0,00 | IV | 0,00 | B3 | 0,00 |

| RESULTAT CUMULE = (A) + (B) (5) | | |
|---------------------------------|----------------|------|
| TOTAL | A1 + B1 | 0,00 |
| Investissement | A2 + B2 | 0,00 |
| Fonctionnement | A3 + B3 | 0,00 |

(1) État à compléter uniquement en cas de reprise des résultats anticipés ou définitifs de l'exercice N-1.

(2) Indiquer le signe – si dépenses > recettes, et + si recettes > dépenses.

(3) Solde d'exécution de N-2 reporté sur la ligne budgétaire 001 de l'exercice N-1. Indiquer le signe – si dépenses > recettes, et + si recettes > dépenses.

(4) Résultat de fonctionnement reporté sur la ligne budgétaire 002 de l'exercice N-1. Indiquer le signe – si déficitaire, et + si excédentaire.

(5) Indiquer le signe – si déficit et + si excédent.

I – INFORMATIONS GENERALES**EXECUTION DU BUDGET DE L'EXERCICE PRECEDENT – RAR DEPENSES****DETAIL DES RESTES A REALISER N-1 EN DEPENSES (1)**

| Chap. / art. (2) | Libellé | Dépenses engagées non mandatées |
|--|---|---------------------------------|
| SECTION D'INVESTISSEMENT – TOTAL | | (I) 0,00 |
| 018 | RSA | 0,00 |
| 10 | Dotations, fonds divers et réserves | 0,00 |
| 13 | Subventions d'investissement (3) | 0,00 |
| 16 | Emprunts et dettes assimilées | 0,00 |
| 18 | Cpte de liaison : affectation (BA,régie) | 0,00 |
| 20 | Immobilisations incorporelles (sauf le 204) (3) | 0,00 |
| 204 | Subventions d'équipement versées (3) (5) | 0,00 |
| 21 | Immobilisations corporelles (3) | 0,00 |
| 22 | Immobilisations reçues en affectation (3) | 0,00 |
| 23 | Immobilisations en cours (sauf 2324) (3) | 0,00 |
| 26 | Participations et créances rattachées | 0,00 |
| 27 | Autres immobilisations financières (3) | 0,00 |
| 45 | Chapitres d'opérations pour compte de tiers | 0,00 |
| SECTION DE FONCTIONNEMENT – TOTAL | | (II) 0,00 |
| 011 | Charges à caractère général (4) | 0,00 |
| 012 | Charges de personnel et frais assimilés (4) | 0,00 |
| 014 | Atténuations de produits | 0,00 |
| 016 | APA | 0,00 |
| 017 | RSA / Régularisations de RMI | 0,00 |
| 65 | Autres charges de gestion courante (4) | 0,00 |
| 6586 | Frais fonctionnement des groupes d'élus | 0,00 |
| 66 | Charges financières | 0,00 |
| 67 | Charges spécifiques (4) | 0,00 |

(1) Il s'agit des restes à réaliser établis conformément à la comptabilité d'engagement annuelle. A imputer uniquement en cas de reprise des résultats anticipés ou définitifs de l'exercice précédent.

Les restes à réaliser de la section de fonctionnement correspondent : en dépenses, aux dépenses engagées non mandatées et non rattachées telles qu'elles ressortissent de la comptabilité des engagements ; et en recettes, aux recettes certaines n'ayant pas donné lieu à l'émission d'un titre et non rattachées.

Les restes à réaliser de la section d'investissement correspondent : en dépenses, aux dépenses engagées non mandatées au 31/12 de l'exercice précédent telles qu'elles ressortissent de la comptabilité des engagements ; et en recettes, aux recettes certaines n'ayant pas donné lieu à l'émission d'un titre au 31/12 de l'exercice précédent.

(2) Suivant le niveau de vote retenu par l'assemblée délibérante.

(3) Hors dépenses imputées au chapitre 018.

(4) Hors dépenses imputées aux chapitres 016 et 017.

(5) Le chapitre 204 « Subventions d'équipement versées » est un chapitre globalisé regroupant les comptes 204 et 2324.

I – INFORMATIONS GENERALES**EXECUTION DU BUDGET DE L'EXERCICE PRECEDENT – RAR RECETTES****DETAIL DES RESTES A REALISER N-1 EN RECETTES (1)**

| Chap. / art. (2) | Libellé | Titres restant à émettre |
|--|--|--------------------------|
| SECTION D'INVESTISSEMENT – TOTAL | | (III) 0,00 |
| 018 | RSA | 0,00 |
| 024 | Produits des cessions d'immobilisations | 0,00 |
| 10 | Dotations, fonds divers et réserves | 0,00 |
| 13 | Subventions d'investissement (reçues) (3) | 0,00 |
| 16 | Emprunts et dettes assimilées | 0,00 |
| 18 | Cpte de liaison : affectation (BA,régie) | 0,00 |
| 20 | Immobilisations incorporelles (sauf 204) (3) | 0,00 |
| 204 | Subventions d'équipement versées (3) (5) | 0,00 |
| 21 | Immobilisations corporelles (3) | 0,00 |
| 22 | Immobilisations reçues en affectation (3) | 0,00 |
| 23 | Immobilisations en cours (sauf 2324) (3) | 0,00 |
| 26 | Participations et créances rattachées | 0,00 |
| 27 | Autres immobilisations financières (3) | 0,00 |
| 45 | Chapitres d'opérations pour compte de tiers | 0,00 |
| SECTION DE FONCTIONNEMENT – TOTAL | | (IV) 0,00 |
| 70 | Prod. services, domaine, ventes diverses | 0,00 |
| 73 | Impôts et taxes | 0,00 |
| 731 | Fiscalité locale | 0,00 |
| 74 | Dotations et participations (4) | 0,00 |
| 75 | Autres produits de gestion courante (4) | 0,00 |
| 013 | Atténuations de charges (4) | 0,00 |
| 016 | APA | 0,00 |
| 017 | RSA / Régularisations de RMI | 0,00 |
| 76 | Produits financiers | 0,00 |
| 77 | Produits spécifiques (4) | 0,00 |

(1) Il s'agit des restes à réaliser établis conformément à la comptabilité d'engagement annuelle. A imputer uniquement en cas de reprise des résultats anticipés ou définitifs de l'exercice précédent.

Les restes à réaliser de la section de fonctionnement correspondent : en dépenses, aux dépenses engagées non mandatées et non rattachées telles qu'elles ressortissent de la comptabilité des engagements ; et en recettes, aux recettes certaines n'ayant pas donné lieu à l'émission d'un titre et non rattachées.

Les restes à réaliser de la section d'investissement correspondent : en dépenses, aux dépenses engagées non mandatées au 31/12 de l'exercice précédent telles qu'elles ressortissent de la comptabilité des engagements ; et en recettes, aux recettes certaines n'ayant pas donné lieu à l'émission d'un titre au 31/12 de l'exercice précédent.

(2) Suivant le niveau de vote retenu par l'assemblée délibérante.

(3) Hors recettes imputées au chapitre 018.

(4) Hors recettes imputées aux chapitres 016 et 017.

(5) Le chapitre 204 « Subventions d'équipement versées » est un chapitre globalisé regroupant les comptes 204 et 2324.



II – PRESENTATION GENERALE DU BUDGET

VUE D'ENSEMBLE DU BUDGET – VOTE ET REPORTS

| | | DEPENSES | RECETTES |
|--|---|--|---|
| VOTE | Crédits d'investissement votés au titre du présent budget (y compris le compte 1068) | 38 483,93 | 2 408,00 |
| + | | + | + |
| REPORTS | Restes à réaliser de l'exercice précédent (RAR N-1) (1) | 0,00 | 0,00 |
| | 001 Solde d'exécution de la section d'investissement reporté (1) | (si solde négatif) 0,00 | (si solde positif) 36 075,93 |
| = | | = | = |
| Total de la section d'investissement (2) | | 38 483,93 | 38 483,93 |
| | | + | + |
| VOTE | Crédits de fonctionnement votés au titre du présent budget | 61 141,29 | 74 289,58 |
| + | | + | + |
| REPORTS | Restes à réaliser de l'exercice précédent (RAR N-1) (1) | 0,00 | 0,00 |
| | 002 Résultat de fonctionnement reporté (1) | (si déficit) 13 148,29 | (si excédent) 0,00 |
| = | | = | = |
| Total de la section de fonctionnement (3) | | 74 289,58 | 74 289,58 |
| | | + | + |
| TOTAL DU BUDGET (4) | | 112 773,51 | 112 773,51 |

(1) A imputer uniquement en cas de reprise des résultats anticipés ou définitifs de l'exercice précédent.

Les restes à réaliser de la section de fonctionnement correspondent : en dépenses, aux dépenses engagées non mandatées et non rattachées telles qu'elles ressortissent de la comptabilité des engagements ; et en recettes, aux recettes certaines n'ayant pas donné lieu à l'émission d'un titre et non rattachées.

Les restes à réaliser de la section d'investissement correspondent : en dépenses, aux dépenses engagées non mandatées au 31/12 de l'exercice précédent telles qu'elles ressortissent de la comptabilité des engagements ; et en recettes, aux recettes certaines n'ayant pas donné lieu à l'émission d'un titre au 31/12 de l'exercice précédent.

(2) Total de la section d'investissement = RAR + solde d'exécution reporté + crédits d'investissement votés.

(3) Total de la section de fonctionnement = RAR + résultat reporté + crédits de fonctionnement votés.

(4) Total du budget = total de la section de fonctionnement + total de la section d'investissement.

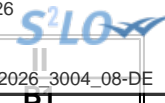

II – PRESENTATION GENERALE DU BUDGET

PRESENTATION DES AP VOTEES

| AUTORISATION DE PROGRAMME (1) | | Chapitre(s) | Montant |
|---|---------|-------------|-------------|
| Numéro | Libellé | | |
| TOTAL | | | 0,00 |
| « AP de dépenses imprévues » (2) | | 020 | 0,00 |
| TOTAL GENERAL | | | 0,00 |

(1) Il s'agit des AP nouvelles qui sont votées lors de la séance d'adoption du budget. Cela concerne des AP relatives à de nouvelles programmations pluriannuelles mais également des AP modifiant un stock d'AP existant.

(2) L'assemblée peut voter des AP de « dépenses imprévues ». Leur montant est limité à 2 % des dépenses réelles de la section correspondante. En fin d'exercice, ces AP sont automatiquement annulées si elles n'ont pas été engagées.

II – PRESENTATION GENERALE DU BUDGET

PRESENTATION DES AE VOTEES

| AUTORISATION D'ENGAGEMENT (1) | | Chapitre(s) | Montant |
|----------------------------------|---------|-------------|-------------|
| Numéro | Libellé | | |
| TOTAL | | | 0,00 |
| « AE de dépenses imprévues » (2) | | 022 | 0,00 |
| TOTAL GENERAL | | | 0,00 |

(1) Il s'agit des AE nouvelles qui sont votées lors de la séance d'adoption du budget. Cela concerne des AE relatives à de nouveaux engagements pluriannuels mais également des AE modifiant un stock d'AE existant.

(2) L'assemblée peut voter des AE de « dépenses imprévues ». Leur montant est limité à 2 % des dépenses réelles de la section correspondante. En fin d'exercice, ces AE sont automatiquement annulées si elles n'ont pas été engagées.



**II – PRESENTATION GENERALE DU BUDGET
EQUILIBRE FINANCIER DU BUDGET – SECTION D'INVESTISSEMENT**

DEPENSES D'INVESTISSEMENT

| Chap. | Libellé | Pour mémoire, budget précédent (1) | Restes à réaliser N-1 | Propositions nouvelles (2) | Vote de l'assemblée | TOTAL (= RAR + vote) |
|--|--|------------------------------------|-----------------------|----------------------------|---------------------|----------------------|
| 018 | RSA | 0,00 | 0,00 | 0,00 | 0,00 | 0,00 |
| 20 | Immobilisations incorporelles (sauf le 204) (y compris opérations) (3) | 0,00 | 0,00 | 0,00 | 0,00 | 0,00 |
| 204 | Subventions d'équipement versées (y compris opérations) (3) (8) | 0,00 | 0,00 | 0,00 | 0,00 | 0,00 |
| 21 | Immobilisations corporelles (y compris opérations) (3) | 39 807,22 | 0,00 | 38 483,93 | 0,00 | 38 483,93 |
| 22 | Immobilisations reçues en affectation (y compris opérations) (3) (4) | 0,00 | 0,00 | 0,00 | 0,00 | 0,00 |
| 23 | Immobilisations en cours (sauf 2324) (y compris opérations) (3) | 0,00 | 0,00 | 0,00 | 0,00 | 0,00 |
| Total des dépenses d'équipement | | 39 807,22 | 0,00 | 38 483,93 | 0,00 | 38 483,93 |
| 10 | Dotations, fonds divers et réserves | 0,00 | 0,00 | 0,00 | 0,00 | 0,00 |
| 13 | Subventions d'investissement (3) | 0,00 | 0,00 | 0,00 | 0,00 | 0,00 |
| 16 | Emprunts et dettes assimilées | 0,00 | 0,00 | 0,00 | 0,00 | 0,00 |
| 18 | Cpte de liaison : affectation (BA,régie) (5) | 0,00 | 0,00 | 0,00 | 0,00 | 0,00 |
| 26 | Participations et créances rattachées | 0,00 | 0,00 | 0,00 | 0,00 | 0,00 |
| 27 | Autres immobilisations financières (3) | 0,00 | 0,00 | 0,00 | 0,00 | 0,00 |
| Total des dépenses financières | | 0,00 | 0,00 | 0,00 | 0,00 | 0,00 |
| 45... | Chapitres d'opérations pour compte de tiers (6) | 0,00 | 0,00 | 0,00 | 0,00 | 0,00 |
| Total des dépenses réelles d'investissement | | 39 807,22 | 0,00 | 38 483,93 | 0,00 | 38 483,93 |

| | | | | | | |
|--|---|-------------|--|-------------|-------------|-------------|
| 040 | Opérations ordre transf. entre sections (7) | 0,00 | | 0,00 | 0,00 | 0,00 |
| 041 | Opérations patrimoniales (7) | 0,00 | | 0,00 | 0,00 | 0,00 |
| Total des dépenses d'ordre d'investissement | | 0,00 | | 0,00 | 0,00 | 0,00 |

| | | | | | |
|--------------|------------------|-------------|------------------|-------------|------------------|
| TOTAL | 39 807,22 | 0,00 | 38 483,93 | 0,00 | 38 483,93 |
|--------------|------------------|-------------|------------------|-------------|------------------|

+

| | |
|--|-------------|
| D 001 SOLDE D'EXECUTION NEGATIF REPORTE OU ANTICIPE | 0,00 |
|--|-------------|

=

| | |
|---|------------------|
| TOTAL DES DEPENSES D'INVESTISSEMENT CUMULEES | 38 483,93 |
|---|------------------|

(1) Voir état I-B pour la comparaison par rapport au budget précédent.

(2) Proposition formulée par le président pour l'exercice N.

(3) Hors dépenses imputées au chapitre 018.

(4) En dépenses, le chapitre 22 retrace les travaux d'investissement réalisés sur les biens reçus en affectation. En recette, il retrace, le cas échéant, l'annulation de tels travaux effectués sur un exercice antérieur.

(5) A servir uniquement lorsque la collectivité effectue une dotation initiale en espèces au profit d'un service public non personnalisé qu'elle crée.

(6) Seul le total des opérations pour compte de tiers figure sur cet état (voir le détail en IV-B5).

(7) DF 023 = RI 021 ; DI 040 = RF 042 ; RI 040 = DF 042 ; DI 041 = RI 041.

(8) Le chapitre 204 « Subventions d'équipement versées » est un chapitre globalisé regroupant les comptes 204 et 2324.

| | |
|---|-----------|
| II – PRESENTATION GENERALE DU BUDGET | II |
| EQUILIBRE FINANCIER DU BUDGET – SECTION D'INVESTISSEMENT | C1 |

RECETTES D'INVESTISSEMENT

| Chap. | Libellé | Pour mémoire, budget précédent (1) | Restes à réaliser N-1 | Propositions nouvelles (2) | Vote de l'assemblée | TOTAL (= RAR + vote) |
|--|---|------------------------------------|-----------------------|----------------------------|---------------------|----------------------|
| 018 | RSA | 0,00 | 0,00 | 0,00 | 0,00 | 0,00 |
| 13 | Subventions d'investissement (reçues) (sauf le 138) (3) | 0,00 | 0,00 | 0,00 | 0,00 | 0,00 |
| 16 | Emprunts et dettes assimilées (4) | 0,00 | 0,00 | 0,00 | 0,00 | 0,00 |
| 20 | Immobilisations incorporelles (sauf le 204) (3) | 0,00 | 0,00 | 0,00 | 0,00 | 0,00 |
| 204 | Subventions d'équipement versées (3) (13) | 0,00 | 0,00 | 0,00 | 0,00 | 0,00 |
| 21 | Immobilisations corporelles (3) | 0,00 | 0,00 | 0,00 | 0,00 | 0,00 |
| 22 | Immobilisations reçues en affectation (3) (5) | 0,00 | 0,00 | 0,00 | 0,00 | 0,00 |
| 23 | Immobilisations en cours (sauf 2324) (3) | 0,00 | 0,00 | 0,00 | 0,00 | 0,00 |
| Total des recettes d'équipement | | 0,00 | 0,00 | 0,00 | 0,00 | 0,00 |
| 10 | Dotations, fonds divers et réserves (sauf 1068) | 0,00 | 0,00 | 0,00 | 0,00 | 0,00 |
| 1068 | Excédents de fonctionnement capitalisés (6) | 0,00 | 0,00 | 0,00 | 0,00 | 0,00 |
| 138 | Autres subventions invest. non transf. (3) (7) | 0,00 | 0,00 | 0,00 | 0,00 | 0,00 |
| 16 | Emprunts et dettes assimilées | 0,00 | 0,00 | 0,00 | 0,00 | 0,00 |
| 18 | Cpte de liaison : affectation (BA,régie) (8) | 0,00 | 0,00 | 0,00 | 0,00 | 0,00 |
| 26 | Participations et créances rattachées | 0,00 | 0,00 | 0,00 | 0,00 | 0,00 |
| 27 | Autres immobilisations financières (3) | 0,00 | 0,00 | 0,00 | 0,00 | 0,00 |
| 024 | Produits des cessions d'immobilisations | 0,00 | 0,00 | 0,00 | 0,00 | 0,00 |
| Total des recettes financières | | 0,00 | 0,00 | 0,00 | 0,00 | 0,00 |
| 45... | Chapitres d'opérations pour le compte de tiers (9) | 0,00 | 0,00 | 0,00 | 0,00 | 0,00 |
| Total des recettes réelles d'investissement | | 0,00 | 0,00 | 0,00 | 0,00 | 0,00 |

| | | | | | | |
|--|---|-----------------|--|-----------------|-------------|-----------------|
| 021 | Virement de la section de fonctionnement (10) | 0,00 | | 0,00 | 0,00 | 0,00 |
| 040 | Opérations ordre transf. entre sections (10) (11) | 3 731,29 | | 2 408,00 | 0,00 | 2 408,00 |
| 041 | Opérations patrimoniales (10) | 0,00 | | 0,00 | 0,00 | 0,00 |
| Total des recettes d'ordre d'investissement | | 3 731,29 | | 2 408,00 | 0,00 | 2 408,00 |

| | | | | | |
|--------------|-----------------|-------------|-----------------|-------------|-----------------|
| TOTAL | 3 731,29 | 0,00 | 2 408,00 | 0,00 | 2 408,00 |
|--------------|-----------------|-------------|-----------------|-------------|-----------------|

| | |
|--|------------------|
| R 001 SOLDE D'EXECUTION POSITIF REPORTE OU ANTICIPE | 36 075,93 |
|--|------------------|

| | |
|---|------------------|
| TOTAL DES RECETTES D'INVESTISSEMENT CUMULEES | 38 483,93 |
|---|------------------|

Pour information :

Il s'agit, pour un budget voté en équilibre, des ressources propres correspondant à l'excédent des recettes réelles de fonctionnement sur les dépenses réelles de fonctionnement. Il sert à financer le remboursement du capital de la dette et les nouveaux investissements de la collectivité.

| | |
|--|-----------------|
| AUTOFINANCEMENT PREVISIONNEL DÉGAGÉ PAR LA SECTION DE FONCTIONNEMENT (12) | 2 408,00 |
|--|-----------------|

(1) Voir état I-B pour la comparaison par rapport au budget précédent.

(2) Proposition formulée par le président pour l'exercice N.

(3) Hors recettes imputées au chapitre 018.

(4) Sauf 165, 166 et 16449.

(5) En dépenses, le chapitre 22 retrace les travaux d'investissement réalisés sur les biens reçus en affectation. En recette, il retrace, le cas échéant, l'annulation de tels travaux effectués sur un exercice antérieur.

(6) Le compte 1068 n'est pas un chapitre mais un article du chapitre 10.

(7) Le compte 138 n'est pas un chapitre mais une subdivision du chapitre 13.

(8) A servir uniquement lorsque la collectivité effectue une dotation initiale en espèces au profit d'un service public non personnalisé

(9) Seul le total des opérations pour compte de tiers figure sur cet état (voir le détail en IV-B5).

(10) $DF\ 023 = RI\ 021$; $DI\ 040 = RF\ 042$; $RI\ 040 = DF\ 042$; $DI\ 041 = RI\ 041$.

(11) Les comptes 15, 29, 39, 49 et 59 peuvent figurer dans le détail du chapitre si la collectivité a opté pour le régime des provisions budgétaires, conformément aux dispositions législatives et réglementaires applicables.

(12) Solde de l'opération $DF\ 023 + DF\ 042 - RF\ 042$ ou solde de l'opération $RI\ 021 + RI\ 040 - DI\ 040$.

(13) Le chapitre 204 « Subventions d'équipement versées » est un chapitre globalisé regroupant les comptes 204 et 2324.

II – PRESENTATION GENERALE DU BUDGET

EQUILIBRE FINANCIER – SECTION DE FONCTIONNEMENT

DEPENSES DE FONCTIONNEMENT

| Chap. | Libellé | Pour mémoire, budget précédent (1) | Restes à réaliser N-1 | Propositions nouvelles (2) | Vote de l'assemblée | TOTAL (= RAR + vote) |
|---|--|------------------------------------|-----------------------|----------------------------|---------------------|----------------------|
| 011 | Charges à caractère général (3) | 16 750,00 | 0,00 | 16 150,00 | 0,00 | 16 150,00 |
| 012 | Charges de personnel et frais assimilés (3) | 17 765,00 | 0,00 | 22 208,29 | 0,00 | 22 208,29 |
| 014 | Atténuations de produits | 0,00 | 0,00 | 0,00 | 0,00 | 0,00 |
| 016 | APA | 0,00 | 0,00 | 0,00 | 0,00 | 0,00 |
| 017 | RSA / Régularisations de RMI | 0,00 | 0,00 | 0,00 | 0,00 | 0,00 |
| 65 | Autres charges de gestion courante (sauf 6586) (3) | 20 510,00 | 0,00 | 20 375,00 | 0,00 | 20 375,00 |
| 6586 | Frais fonctionnement des groupes d'élus | 0,00 | 0,00 | 0,00 | 0,00 | 0,00 |
| Total des dépenses de gestion courante | | 55 025,00 | 0,00 | 58 733,29 | 0,00 | 58 733,29 |
| 66 | Charges financières | 0,00 | 0,00 | 0,00 | 0,00 | 0,00 |
| 67 | Charges spécifiques (3) | 0,00 | 0,00 | 0,00 | 0,00 | 0,00 |
| 68 | Dotations aux provisions, dépréciations (semi-budgétaires) (3) | 0,00 | | 0,00 | 0,00 | 0,00 |
| Total des dépenses réelles de fonctionnement | | 55 025,00 | 0,00 | 58 733,29 | 0,00 | 58 733,29 |

| | | | | | | |
|---|---|-----------------|--|-----------------|-------------|-----------------|
| 023 | Virement à la section d'investissement (4) | 0,00 | | 0,00 | 0,00 | 0,00 |
| 042 | Opérations ordre transf. entre sections (4) (5) | 3 731,29 | | 2 408,00 | 0,00 | 2 408,00 |
| 043 | Opérations ordre intérieur de la section (4) | 0,00 | | 0,00 | 0,00 | 0,00 |
| Total des dépenses d'ordre de fonctionnement | | 3 731,29 | | 2 408,00 | 0,00 | 2 408,00 |

| | | | | | |
|--------------|------------------|-------------|------------------|-------------|------------------|
| TOTAL | 58 756,29 | 0,00 | 61 141,29 | 0,00 | 61 141,29 |
|--------------|------------------|-------------|------------------|-------------|------------------|

+

| | |
|---|------------------|
| D 002 RESULTAT REPORTE OU ANTICIPE | 13 148,29 |
|---|------------------|

=

| | |
|--|------------------|
| TOTAL DES DEPENSES DE FONCTIONNEMENT CUMULEES | 74 289,58 |
|--|------------------|

(1) Voir état I-B pour la comparaison par rapport au budget précédent.

(2) Proposition formulée par le président pour l'exercice N.

(3) Hors dépenses imputées aux chapitres 016 et 017.

(4) DF 023 = RI 021 ; DI 040 = RF 042 ; RI 040 = DF 042 ; DF 043 = RF 043.

(5) Les comptes 68 peuvent figurer dans le détail du chapitre si la collectivité a opté pour le régime des provisions budgétaires, conformément aux dispositions législatives et réglementaires applicables.

II – PRESENTATION GENERALE DU BUDGET

EQUILIBRE FINANCIER – SECTION DE FONCTIONNEMENT

II

C2

RECETTES DE FONCTIONNEMENT

| Chap. | Libellé | Pour mémoire, budget précédent (1) | Restes à réaliser N-1 | Propositions nouvelles (2) | Vote de l'assemblée | TOTAL (= RAR + vote) |
|---|--|------------------------------------|-----------------------|----------------------------|---------------------|----------------------|
| 013 | Atténuations de charges (3) | 500,00 | 0,00 | 500,00 | 0,00 | 500,00 |
| 016 | APA | 0,00 | 0,00 | 0,00 | 0,00 | 0,00 |
| 017 | RSA / Régularisations de RMI | 0,00 | 0,00 | 0,00 | 0,00 | 0,00 |
| 70 | Prod. services, domaine, ventes diverses | 5 231,29 | 0,00 | 5 231,29 | 0,00 | 5 231,29 |
| 73 | Impôts et taxes (sauf le 731) | 0,00 | 0,00 | 0,00 | 0,00 | 0,00 |
| 731 | Fiscalité locale | 0,00 | 0,00 | 0,00 | 0,00 | 0,00 |
| 74 | Dotations et participations (3) | 50 000,00 | 0,00 | 50 000,00 | 0,00 | 50 000,00 |
| 75 | Autres produits de gestion courante (3) | 15 973,29 | 0,00 | 18 358,29 | 0,00 | 18 358,29 |
| Total des recettes de gestion courante | | 71 704,58 | 0,00 | 74 089,58 | 0,00 | 74 089,58 |
| 76 | Produits financiers | 0,00 | 0,00 | 0,00 | 0,00 | 0,00 |
| 77 | Produits spécifiques (3) | 200,00 | 0,00 | 200,00 | 0,00 | 200,00 |
| 78 | Reprises amort., dépréciations, prov. (semi-budgétaires) (3) | 0,00 | | 0,00 | 0,00 | 0,00 |
| Total des recettes réelles de fonctionnement | | 71 904,58 | 0,00 | 74 289,58 | 0,00 | 74 289,58 |

| | | | | | | |
|---|---|-------------|--|-------------|-------------|-------------|
| 042 | Opérations ordre transf. entre sections (4) (5) | 0,00 | | 0,00 | 0,00 | 0,00 |
| 043 | Opérations ordre intérieur de la section (4) | 0,00 | | 0,00 | 0,00 | 0,00 |
| Total des recettes d'ordre de fonctionnement | | 0,00 | | 0,00 | 0,00 | 0,00 |

| | | | | | |
|--------------|------------------|-------------|------------------|-------------|------------------|
| TOTAL | 71 904,58 | 0,00 | 74 289,58 | 0,00 | 74 289,58 |
|--------------|------------------|-------------|------------------|-------------|------------------|

+

| | |
|---|-------------|
| R 002 RESULTAT REPORTE OU ANTICIPE | 0,00 |
|---|-------------|

=

| | |
|--|------------------|
| TOTAL DES RECETTES DE FONCTIONNEMENT CUMULEES | 74 289,58 |
|--|------------------|

Pour information :

| | |
|---|-----------------|
| AUTOFINANCEMENT PREVISIONNEL DÉGAGÉ AU PROFIT DE LA SECTION D'INVESTISSEMENT (6) | 2 408,00 |
|---|-----------------|

Il s'agit, pour un budget voté en équilibre, des ressources propres correspondant à l'excédent des recettes réelles de fonctionnement sur les dépenses réelles de fonctionnement. Il sert à financer le remboursement du capital de la dette et les nouveaux investissements de la collectivité.

(1) Voir état I-B pour la comparaison par rapport au budget précédent.

(2) Proposition formulée par le président pour l'exercice N.

(3) Hors recettes imputées aux chapitres 016 et 017.

(4) DF 023 = RI 021 ; DI 040 = RF 042 ; RI 040 = DF 042 ; DF 043 = RF 043.

(5) Les comptes 78 peuvent figurer dans le détail du chapitre si la collectivité a opté pour le régime des provisions budgétaires, conformément aux dispositions législatives et réglementaires applicables.

(6) Solde de l'opération DF 023 + DF 042 – RF 042 ou solde de l'opération RI 021 + RI 040 – DI 040.



II – PRESENTATION GENERALE DU BUDGET

BALANCE GENERALE – DEPENSES

DEPENSES D'INVESTISSEMENT (y compris RAR)

| INVESTISSEMENT | | Opérations réelles (1) | Opérations d'ordre (2) | TOTAL |
|--|--|------------------------|------------------------|------------------|
| 10 | Dotations, fonds divers et réserves | 0,00 | 0,00 | 0,00 |
| 13 | Subventions d'investissement (3) | 0,00 | 0,00 | 0,00 |
| 15 | Provisions pour risques et charges (4) | | 0,00 | 0,00 |
| 16 | Emprunts et dettes assimilées (sauf 1688 non budgétaire) | 0,00 | 0,00 | 0,00 |
| 18 | Cpte de liaison : affectation (BA,régie) | (7) 0,00 | | 0,00 |
| | Total des opérations d'équipement | 0,00 | | 0,00 |
| 20 | Immobilisations incorporelles (sauf 204) (3) (5) | 0,00 | 0,00 | 0,00 |
| 204 | Subventions d'équipement versées (3) (5) (10) | 0,00 | 0,00 | 0,00 |
| 21 | Immobilisations corporelles (3) (5) | 38 483,93 | 0,00 | 38 483,93 |
| 22 | Immobilisations reçues en affectation (3) (5) | (8) 0,00 | 0,00 | 0,00 |
| 23 | Immobilisations en cours (3) (sauf 2324) (5) | 0,00 | 0,00 | 0,00 |
| 018 | RSA | 0,00 | 0,00 | 0,00 |
| 26 | Participations et créances rattachées | 0,00 | 0,00 | 0,00 |
| 27 | Autres immobilisations financières (3) | 0,00 | 0,00 | 0,00 |
| 28 | Amortissement des immobilisations (reprises) | | 0,00 | 0,00 |
| 29 | Dépréciations des immobilisations (4) | | 0,00 | 0,00 |
| 39 | Dépréciation des stocks et en-cours (4) | | 0,00 | 0,00 |
| 3... | Stocks et en-cours | | 0,00 | 0,00 |
| 198 | Neutralisation des amortissements | | 0,00 | 0,00 |
| 45 | Chapitres d'opérations pour compte de tiers (6) | 0,00 | 0,00 | 0,00 |
| 481 | Charges à rép. sur plusieurs exercices | | 0,00 | 0,00 |
| 49 | Dépréciation des comptes de tiers (4) | | 0,00 | 0,00 |
| 59 | Dépréciation des comptes financiers (4) | | 0,00 | 0,00 |
| Dépenses d'investissement – Total | | 38 483,93 | 0,00 | 38 483,93 |

+

| | |
|--|-------------|
| D 001 SOLDE D'EXECUTION NEGATIF REPORTE OU ANTICIPE | 0,00 |
|--|-------------|

=

| | |
|---|------------------|
| TOTAL DES DEPENSES D'INVESTISSEMENT CUMULEES | 38 483,93 |
|---|------------------|

DEPENSES DE FONCTIONNEMENT (y compris RAR)

| FONCTIONNEMENT | | Opérations réelles (1) | Opérations d'ordre (2) | TOTAL |
|---|--|------------------------|------------------------|------------------|
| 011 | Charges à caractère général (9) | 16 150,00 | | 16 150,00 |
| 012 | Charges de personnel et frais assimilés (9) | 22 208,29 | | 22 208,29 |
| 014 | Atténuations de produits | 0,00 | | 0,00 |
| 016 | APA | 0,00 | | 0,00 |
| 017 | RSA / Régularisations de RMI | 0,00 | | 0,00 |
| 60 | Achats et variation des stocks | | 0,00 | 0,00 |
| 65 | Autres charges de gestion courante (sauf 6586) (9) | 20 375,00 | 0,00 | 20 375,00 |
| 6586 | Frais fonctionnement des groupes d'élus | 0,00 | | 0,00 |
| 66 | Charges financières | 0,00 | 0,00 | 0,00 |
| 67 | Charges spécifiques (9) | 0,00 | 0,00 | 0,00 |
| 68 | Dot. aux amortissements et provisions (9) | 0,00 | 2 408,00 | 2 408,00 |
| 71 | Production stockée (ou déstockage) | | 0,00 | 0,00 |
| 023 | Virement à la section d'investissement | | 0,00 | 0,00 |
| Dépenses de fonctionnement – Total | | 58 733,29 | 2 408,00 | 61 141,29 |

+

| | |
|---|------------------|
| D 002 RESULTAT REPORTE OU ANTICIPE | 13 148,29 |
|---|------------------|

=

| | |
|--|------------------|
| TOTAL DES DEPENSES DE FONCTIONNEMENT CUMULEES | 74 289,58 |
|--|------------------|

(1) Y compris les opérations relatives au rattachement et les opérations d'ordre semi-budgétaires.

(2) Voir la liste des opérations d'ordre de l'instruction budgétaire et comptable M. 57.

(3) Hors dépenses imputées au chapitre 018.

(4) Ces chapitres ne sont à renseigner que si la collectivité applique le régime des provisions budgétaires, conformément aux dispositions législatives et réglementaires applicables.

(5) Hors chapitres opérations.

(6) Seul le total des opérations pour compte de tiers figure sur cet état (voir le détail en IV-B5).

(7) A utiliser uniquement dans le cas où la collectivité effectuerait une dotation initiale au profit d'un service public doté de la seule autonomie financière.

(8) A utiliser uniquement dans le cas où la collectivité effectuerait des dépenses sur des biens affectés.

(9) Hors dépenses imputées aux chapitres 016 et 017.

(10) Le chapitre 204 « Subventions d'équipement versées » est un chapitre globalisé regroupant les comptes 204 et 2324.

II – PRESENTATION GENERALE DU BUDGET

BALANCE GENERALE – RECETTES

RECETTES D'INVESTISSEMENT (y compris RAR)

| INVESTISSEMENT | | Opérations réelles (1) | Opérations d'ordre (2) | TOTAL |
|--|--|------------------------|------------------------|-----------------|
| 10 | Dotations, fonds divers et réserves (sauf 1068) | 0,00 | 0,00 | 0,00 |
| 13 | Subventions d'investissement (reçues) (3) | 0,00 | 0,00 | 0,00 |
| 15 | Provisions pour risques et charges (4) | | 0,00 | 0,00 |
| 16 | Emprunts et dettes assimilées (sauf 1688 non budgétaire) | 0,00 | 0,00 | 0,00 |
| 18 | Cpte de liaison : affectation (BA,régie) | (6) 0,00 | | 0,00 |
| 20 | Immobilisations incorporelles (sauf le 204) (3) | 0,00 | 0,00 | 0,00 |
| 204 | Subventions d'équipement versées (3) (9) | 0,00 | 0,00 | 0,00 |
| 21 | Immobilisations corporelles (3) | 0,00 | 0,00 | 0,00 |
| 22 | Immobilisations reçues en affectation (3) | (7) 0,00 | 0,00 | 0,00 |
| 23 | Immobilisations en cours(sauf 2324) (3) | 0,00 | 0,00 | 0,00 |
| 018 | RSA | 0,00 | 0,00 | 0,00 |
| 26 | Participations et créances rattachées | 0,00 | 0,00 | 0,00 |
| 27 | Autres immobilisations financières (3) | 0,00 | 0,00 | 0,00 |
| 28 | Amortissement des immobilisations | | 2 408,00 | 2 408,00 |
| 29 | Dépréciations des immobilisations (4) | | 0,00 | 0,00 |
| 39 | Dépréciation des stocks et en-cours (4) | | 0,00 | 0,00 |
| 3... | Stocks et en-cours | | 0,00 | 0,00 |
| 45 | Chapitres d'opérations pour compte de tiers (5) | 0,00 | 0,00 | 0,00 |
| 481 | Charges à rép. sur plusieurs exercices | | 0,00 | 0,00 |
| 49 | Dépréciation des comptes de tiers (4) | | 0,00 | 0,00 |
| 59 | Dépréciation des comptes financiers (4) | | 0,00 | 0,00 |
| 021 | Virement de la section de fonctionnement | | 0,00 | 0,00 |
| 024 | Produits des cessions d'immobilisations | 0,00 | | 0,00 |
| Recettes d'investissement – Total | | 0,00 | 2 408,00 | 2 408,00 |

+

R 001 SOLDE D'EXECUTION POSITIF REPORTE OU ANTICIPE

36 075,93

+

R 1068 AFFECTATION DU RESULTAT

0,00

=

TOTAL DES RECETTES D'INVESTISSEMENT CUMULEES

38 483,93

RECETTES DE FONCTIONNEMENT (y compris RAR)

| FONCTIONNEMENT | | Opérations réelles (1) | Opérations d'ordre (2) | TOTAL |
|---|--|------------------------|------------------------|------------------|
| 013 | Atténuations de charges (8) | 500,00 | | 500,00 |
| 016 | APA | 0,00 | | 0,00 |
| 017 | RSA / Régularisations de RMI | 0,00 | | 0,00 |
| 60 | Achats et variation des stocks | | 0,00 | 0,00 |
| 70 | Prod. services, domaine, ventes diverses | 5 231,29 | | 5 231,29 |
| 71 | Production stockée (ou déstockage) | | 0,00 | 0,00 |
| 72 | Production immobilisée | | 0,00 | 0,00 |
| 73 | Impôts et taxes (sauf 731) | 0,00 | | 0,00 |
| 731 | Fiscalité locale | 0,00 | | 0,00 |
| 74 | Dotations et participations (8) | 50 000,00 | | 50 000,00 |
| 75 | Autres produits de gestion courante (8) | 18 358,29 | 0,00 | 18 358,29 |
| 76 | Produits financiers | 0,00 | 0,00 | 0,00 |
| 77 | Produits spécifiques (8) | 200,00 | 0,00 | 200,00 |
| 78 | Reprise sur amortissements et provisions (8) | 0,00 | 0,00 | 0,00 |
| 79 | Transferts de charges | | 0,00 | 0,00 |
| Recettes de fonctionnement – Total | | 74 289,58 | 0,00 | 74 289,58 |

| FONCTIONNEMENT | Opérations réelles (1) | Opérations d'ordre (2) | TOTAL |
|---|------------------------|------------------------|-----------|
| R 002 RESULTAT REPORTE OU ANTICIPE | | | 0,00 |
| | | | = |
| TOTAL DES RECETTES DE FONCTIONNEMENT CUMULEES | | | 74 289,58 |

(1) Y compris les opérations relatives au rattachement et les opérations d'ordre semi-budgétaires.

(2) Voir la liste des opérations d'ordre de l'instruction budgétaire et comptable M. 57.

(3) Hors recettes imputées au chapitre 018.

(4) Ces chapitres ne sont à renseigner que si la collectivité applique le régime des provisions budgétaires, conformément aux dispositions législatives et réglementaires applicables.

(5) Seul le total des opérations pour compte de tiers figure sur cet état (voir le détail en IV-B5).

(6) A utiliser uniquement dans le cas où la collectivité effectuerait une dotation initiale au profit d'un service public doté de la seule autonomie financière.

(7) A utiliser uniquement dans le cas où la collectivité effectuerait des dépenses sur des biens affectés.

(8) Hors recettes imputées aux chapitres 016 et 017.

(9) Le chapitre 204 « Subventions d'équipement versées » est un chapitre globalisé regroupant les comptes 204 et 2324.



III – VOTE DU BUDGET

SECTION D'INVESTISSEMENT – VUE D'ENSEMBLE – DEPENSES – AP NOUVELLES ET CREDITS DE L'EXERCICE

DEPENSES

| Chapitre | | Pour mémoire, budget précédent (1) | RAR N-1 I | Vote de l'assemblée sur les AP lors de la séance budgétaire (2) | Propositions nouvelles | Vote de l'assemblée II | Pour information, dépenses gérées dans le cadre d'une AP | Pour information, dépenses gérées hors AP | TOTAL (RAR N-1 + Vote) III = I + II |
|--|--|--|------------------|---|---------------------------|----------------------------------|--|--|--|
| TOTAL | | 39 807,22 | 0,00 | 0,00 | 38 483,93 | 0,00 | 0,00 | 38 483,93 | 38 483,93 |
| 018 | RSA | 0,00 | 0,00 | 0,00 | 0,00 | 0,00 | 0,00 | 0,00 | 0,00 |
| 20 | Immobilisations incorporelles (sauf 204) | 0,00 | 0,00 | 0,00 | 0,00 | 0,00 | 0,00 | 0,00 | 0,00 |
| 204 | Subventions d'équipement versées (9) | 0,00 | 0,00 | 0,00 | 0,00 | 0,00 | 0,00 | 0,00 | 0,00 |
| 21 | Immobilisations corporelles | 39 807,22 | 0,00 | 0,00 | 38 483,93 | 0,00 | 0,00 | 38 483,93 | 38 483,93 |
| 22 | Immobilisations reçues en affectation | 0,00 | 0,00 | 0,00 | 0,00 | 0,00 | 0,00 | 0,00 | 0,00 |
| 23 | Immobilisations en cours (sauf 2324) | 0,00 | 0,00 | 0,00 | 0,00 | 0,00 | 0,00 | 0,00 | 0,00 |
| | Total des opérations d'équipement (3) | 0,00 | 0,00 | 0,00 | 0,00 | 0,00 | 0,00 | 0,00 | 0,00 |
| Total des dépenses d'équipement | | 39 807,22 | 0,00 | 0,00 | 38 483,93 | 0,00 | 0,00 | 38 483,93 | 38 483,93 |
| 10 | Dotations, fonds divers et réserves | 0,00 | 0,00 | | 0,00 | 0,00 | | 0,00 | 0,00 |
| 13 | Subventions d'investissement | 0,00 | 0,00 | | 0,00 | 0,00 | | 0,00 | 0,00 |
| 16 | Emprunts et dettes assimilées (sauf 1688 non budgétaire) | 0,00 | 0,00 | | 0,00 | 0,00 | | 0,00 | 0,00 |
| 18 | Cpte de liaison : affectation (BA,régie) | 0,00 | 0,00 | | 0,00 | 0,00 | | 0,00 | 0,00 |
| 26 | Participations et créances rattachées | 0,00 | 0,00 | 0,00 | 0,00 | 0,00 | 0,00 | 0,00 | 0,00 |
| 27 | Autres immobilisations financières | 0,00 | 0,00 | 0,00 | 0,00 | 0,00 | 0,00 | 0,00 | 0,00 |
| 020 | Dépenses imprévues (dans le cadre d'une AP) | | | 0,00 | | | | | |
| Total des dépenses financières | | 0,00 | 0,00 | 0,00 | 0,00 | 0,00 | 0,00 | 0,00 | 0,00 |
| 45 | Chapitres d'opérations pour compte de tiers (4) | 0,00 | 0,00 | 0,00 | 0,00 | 0,00 | 0,00 | 0,00 | 0,00 |
| Total des dépenses réelles | | 39 807,22 | 0,00 | 0,00 | 38 483,93 | 0,00 | 0,00 | 38 483,93 | 38 483,93 |
| 040 | Opérations ordre transf. entre sections (5) (6) | 0,00 | | | 0,00 | 0,00 | | 0,00 | 0,00 |
| 041 | Opérations patrimoniales (7) | 0,00 | | | 0,00 | 0,00 | | 0,00 | 0,00 |
| Total des dépenses d'ordre | | 0,00 | | | 0,00 | 0,00 | | 0,00 | 0,00 |

D001 Solde d'exécution négatif reporté ou anticipé (8)

0,00

Total des dépenses d'investissement cumulées

38 483,93

- (1) Voir état I-B pour le contenu du budget précédent.
- (2) Il s'agit des AP nouvelles qui sont votées lors de la séance d'adoption du budget. Cela concerne les AP relatives à de nouvelles programmations pluriannuelles mais également les AP modifiant un stock d'AP existant.
- (3) Voir l'état III-A2.1 pour le détail des opérations d'équipement.
- (4) Voir l'état IV-B5 pour le détail des opérations pour compte de tiers.
- (5) Cf. définition du chapitre des opérations d'ordre (*DI 040 = RF 042*).
- (6) Aucune prévision budgétaire ne doit figurer à l'article 192 (cf. chapitre 024 « produit des cessions d'immobilisations »).
- (7) Cf. définition du chapitre des opérations d'ordre (*DI 041 = RI 041*).
- (8) Le solde d'exécution reporté est le résultat constaté de l'exercice précédent qui fait l'objet d'un report et non d'un vote de l'assemblée délibérante. Inscrire en cas de reprise des résultats définitifs ou anticipés de l'exercice précédent.
- (9) Le chapitre 204 « Subventions d'équipement versées » est un chapitre globalisé regroupant les comptes 204 et 2324.

III – VOTE DU BUDGET

SECTION D'INVESTISSEMENT – VUE D'ENSEMBLE – RECETTES

A

RECETTES

| Chapitre | | Pour mémoire, budget précédent (1) | RAR N-1 | Propositions nouvelles | Vote de l'assemblée | TOTAL (RAR N-1 + Vote) |
|--|---|------------------------------------|-------------|------------------------|---------------------|------------------------|
| | | | I | | II | III = I + II |
| TOTAL | | 3 731,29 | 0,00 | 2 408,00 | 0,00 | 2 408,00 |
| 018 | RSA | 0,00 | 0,00 | 0,00 | 0,00 | 0,00 |
| 13 | Subventions d'investissement (hors 138) | 0,00 | 0,00 | 0,00 | 0,00 | 0,00 |
| 16 | Emprunts et dettes assimilées (hors 16449, 165, 166 et 1688 non budgétaire) | 0,00 | 0,00 | 0,00 | 0,00 | 0,00 |
| 20 | Immobilisations incorporelles (sauf 204) | 0,00 | 0,00 | 0,00 | 0,00 | 0,00 |
| 204 | Subventions d'équipement versées (9) | 0,00 | 0,00 | 0,00 | 0,00 | 0,00 |
| 21 | Immobilisations corporelles | 0,00 | 0,00 | 0,00 | 0,00 | 0,00 |
| 22 | Immobilisations reçues en affectation | 0,00 | 0,00 | 0,00 | 0,00 | 0,00 |
| 23 | Immobilisations en cours (sauf 2324) | 0,00 | 0,00 | 0,00 | 0,00 | 0,00 |
| Total des recettes d'équipement | | 0,00 | 0,00 | 0,00 | 0,00 | 0,00 |
| 10 | Dotations, fonds divers et réserves (sauf 1068) | 0,00 | 0,00 | 0,00 | 0,00 | 0,00 |
| 138 | Autres subventions invest. non transf. | 0,00 | 0,00 | 0,00 | 0,00 | 0,00 |
| 16 | Emprunts et dettes assimilées (16449, 165 et 166) | 0,00 | 0,00 | 0,00 | 0,00 | 0,00 |
| 18 | Cpte de liaison : affectation (BA,régie) | 0,00 | 0,00 | 0,00 | 0,00 | 0,00 |
| 26 | Participations et créances rattachées | 0,00 | 0,00 | 0,00 | 0,00 | 0,00 |
| 27 | Autres immobilisations financières | 0,00 | 0,00 | 0,00 | 0,00 | 0,00 |
| 024 | Produits des cessions d'immobilisations | 0,00 | 0,00 | 0,00 | 0,00 | 0,00 |
| Total des recettes financières | | 0,00 | 0,00 | 0,00 | 0,00 | 0,00 |
| 45 | Chapitres d'opérations pour compte de tiers (2) | 0,00 | 0,00 | 0,00 | 0,00 | 0,00 |
| Total des recettes réelles | | 0,00 | 0,00 | 0,00 | 0,00 | 0,00 |
| 021 | Virement de la section de fonctionnement | 0,00 | | 0,00 | 0,00 | 0,00 |
| 040 | Opérations ordre transf. entre sections (3) (4) (5) | 3 731,29 | | 2 408,00 | 0,00 | 2 408,00 |
| 041 | Opérations patrimoniales (6) | 0,00 | | 0,00 | 0,00 | 0,00 |
| Total des recettes d'ordre | | 3 731,29 | | 2 408,00 | 0,00 | 2 408,00 |

R001 Solde d'exécution positif reporté ou anticipé (7)

36 075,93

Affectation au compte 1068 (8)

0,00

LUDON MEDOC - CCAS - BP (projet de budget) - 2026

Envoyé en préfecture le 05/05/2026

Reçu en préfecture le 05/05/2026

Publié le

TOTAL

ID : 033-213302565-20260430-2026_3004_08-DE

| Chapitre | Pour mémoire, budget précédent (1) | RAR N-1 | Propositions nouvelles | Vote de l'assemblée délibérante | TOTAL (RAR N-1 + Vote) |
|---|------------------------------------|---------|------------------------|---------------------------------|------------------------|
| | | I | | II | III = I + II |
| Total des recettes d'investissement cumulées | | | | | 38 483,93 |

(1) Voir état I-B pour le contenu du budget précédent.

(2) Voir l'état IV-B5 pour le détail des opérations pour compte de tiers.

(3) Cf. définition du chapitre des opérations d'ordre (RI 040 = DF 042).

(4) Les comptes 15, 29, 39, 49 et 59 peuvent figurer dans le détail du chapitre si la collectivité a opté pour le régime des provisions budgétaires, conformément aux dispositions législatives et réglementaires applicables.

(5) Aucune prévision budgétaire ne doit figurer à l'article 192 (cf. chapitre 024 « produit des cessions d'immobilisations »).

(6) Cf. définition du chapitre des opérations d'ordre (DI 041 = RI 041). Le solde d'exécution reporté est le résultat constaté de l'exercice précédent qui fait l'objet d'un report et non d'un vote de l'assemblée délibérante. Inscrire en cas de reprise des résultats définitifs ou anticipés de l'exercice précédent.

(7) Le solde d'exécution reporté est le résultat constaté de l'exercice précédent qui fait l'objet d'un report et non d'un vote de l'assemblée délibérante. Inscrire en cas de reprise des résultats définitifs ou anticipés de l'exercice précédent.

(8) Le montant inscrit doit être conforme à la délibération d'affectation du résultat. Ce montant ne fait donc pas l'objet d'un nouveau vote.

(9) Le chapitre 204 « Subventions d'équipement versées » est un chapitre globalisé regroupant les comptes 204 et 2324.



III – VOTE DU BUDGET

SECTION D'INVESTISSEMENT – DEPENSES – DETAIL PAR ARTICLE

| Chap. / art. (1) | | Pour mémoire, budget précédent (2) | RAR N-1 I | Vote de l'assemblée sur les AP lors de la séance budgétaire (3) | Propositions nouvelles | Vote de l'assemblée II | Pour information Crédits gérés dans le cadre d'une AP | Pour information Crédits gérés hors AP | TOTAL (RAR N-1 + Vote) III = I + II |
|--|---|------------------------------------|--------------|---|------------------------|---------------------------|---|--|--|
| TOTAL | | 39 807,22 | 0,00 | 0,00 | 38 483,93 | 0,00 | 0,00 | 38 483,93 | 38 483,93 |
| 018 | RSA | 0,00 | 0,00 | 0,00 | 0,00 | 0,00 | 0,00 | 0,00 | 0,00 |
| 20 | Immobilisations incorporelles (sauf 204) | 0,00 | 0,00 | 0,00 | 0,00 | 0,00 | 0,00 | 0,00 | 0,00 |
| 204 | Subventions d'équipement versées (9) | 0,00 | 0,00 | 0,00 | 0,00 | 0,00 | 0,00 | 0,00 | 0,00 |
| 21 | Immobilisations corporelles | 39 807,22 | 0,00 | 0,00 | 38 483,93 | 0,00 | 0,00 | 38 483,93 | 38 483,93 |
| 2188 | Autres immobilisations corporelles | 39 807,22 | 0,00 | | 38 483,93 | 0,00 | 0,00 | 38 483,93 | 38 483,93 |
| 22 | Immobilisations reçues en affectation | 0,00 | 0,00 | 0,00 | 0,00 | 0,00 | 0,00 | 0,00 | 0,00 |
| 23 | Immobilisations en cours (sauf 2324) | 0,00 | 0,00 | 0,00 | 0,00 | 0,00 | 0,00 | 0,00 | 0,00 |
| | Total des opérations d'équipement (4) | 0,00 | 0,00 | 0,00 | 0,00 | 0,00 | 0,00 | 0,00 | 0,00 |
| Total des dépenses d'équipement | | 39 807,22 | 0,00 | 0,00 | 38 483,93 | 0,00 | 0,00 | 38 483,93 | 38 483,93 |
| 10 | Dotations, fonds divers et réserves | 0,00 | 0,00 | | 0,00 | 0,00 | | 0,00 | 0,00 |
| 13 | Subventions d'investissement | 0,00 | 0,00 | | 0,00 | 0,00 | | 0,00 | 0,00 |
| 16 | Emprunts et dettes assimilées (sauf le 1688 non budgétaire) | 0,00 | 0,00 | | 0,00 | 0,00 | | 0,00 | 0,00 |
| 18 | Cpte de liaison : affectation (BA, régie) | 0,00 | 0,00 | | 0,00 | 0,00 | | 0,00 | 0,00 |
| 26 | Participations et créances rattachées | 0,00 | 0,00 | 0,00 | 0,00 | 0,00 | 0,00 | 0,00 | 0,00 |
| 27 | Autres immobilisations financières | 0,00 | 0,00 | 0,00 | 0,00 | 0,00 | 0,00 | 0,00 | 0,00 |
| 020 | Dépenses imprévues (dans le cadre d'une AP) | | | 0,00 | | | | | |
| Total des dépenses financières | | 0,00 | 0,00 | 0,00 | 0,00 | 0,00 | 0,00 | 0,00 | 0,00 |

LUDON MEDOC - CCAS - BP (projet de budget) - 2026

Envoyé en préfecture le 05/05/2026

Reçu en préfecture le 05/05/2026

Publié le information
ID : 033-213302565-20260430-2026_3004_08-DE

TOTAL
SLOW

| Chap. / art. (1) | | Pour mémoire, budget précédent (2) | RAR N-1 I | Vote de l'assemblée sur les AP lors de la séance budgétaire (3) | Propositions nouvelles | Vote de l'assemblée II | Pour information Crédits gérés dans le cadre d'une AP | Crédits gérés hors AP | TOTAL (RAR N-1 + Vote) III = I + II |
|-----------------------------------|---|------------------------------------|------------------|---|------------------------|-------------------------------|---|-----------------------|--|
| 45... | Opérations pour compte de tiers (5) | 0,00 | 0,00 | 0,00 | 0,00 | 0,00 | 0,00 | 0,00 | 0,00 |
| Total des dépenses réelles | | 39 807,22 | 0,00 | 0,00 | 38 483,93 | 0,00 | 0,00 | 38 483,93 | 38 483,93 |
| 040 | Opérations ordre transf. entre sections (6) | 0,00 | | | 0,00 | 0,00 | | 0,00 | 0,00 |
| | Reprise sur autofinancement antérieur | 0,00 | | | 0,00 | 0,00 | | 0,00 | 0,00 |
| | Charges transférées (7) | 0,00 | | | 0,00 | 0,00 | | 0,00 | 0,00 |
| 041 | Opérations patrimoniales (8) | 0,00 | | | 0,00 | 0,00 | | 0,00 | 0,00 |
| Total des dépenses d'ordre | | 0,00 | | | 0,00 | 0,00 | | 0,00 | 0,00 |

(1) Détailler les articles conformément au plan de comptes.

(2) Voir état I-B pour le contenu du budget précédent.

(3) Il s'agit des AP nouvelles qui sont votées lors de la séance d'adoption du budget. Cela concerne les AP relatives à de nouvelles programmations pluriannuelles mais également les AP modifiant un stock d'AP existant.

(4) Voir état III-A2.1 pour le détail des opérations d'équipement.

(5) Il y a autant de ligne que d'opération pour compte de tiers.

(6) Cf. définition du chapitre des opérations d'ordre (DI 040 = RF 042).

(7) Aucune prévision budgétaire ne doit figurer à l'article 192 (cf. chapitre 024 « produit des cessions d'immobilisations »).

(8) Cf. définition du chapitre des opérations d'ordre (DI 041 = RI 041).

(9) Le chapitre 204 « Subventions d'équipement versées » est un chapitre globalisé regroupant les comptes 204 et 2324.

III – VOTE DU BUDGET**SECTION D'INVESTISSEMENT – VUE D'ENSEMBLE DES OPERATIONS D'EQUIPEMENT****Vue d'ensemble des chapitres des opérations d'équipement**

| N° Opération | Libellé de l'opération | N° AP (1) | Pour mémoire réalisations cumulées au 01/01/N | RAR N-1 | Propositions nouvelles | Vote de l'assemblée | Pour information Crédits gérés dans le cadre d'une AP | Pour information Crédits gérés hors AP |
|--------------|------------------------|-----------|---|-------------|------------------------|---------------------|---|--|
| TOTAL | | | 0,00 | 0,00 | 0,00 | 0,00 | 0,00 | 0,00 |

(1) Colonne à renseigner uniquement lorsque l'opération d'équipement est afférente à une AP.



III – VOTE DU BUDGET

SECTION D'INVESTISSEMENT – DETAIL DES OPERATIONS D'EQUIPEMENT

Cet état ne contient pas d'information.



III – VOTE DU BUDGET

SECTION D'INVESTISSEMENT – DETAIL DES OPERATIONS D'EQUIPEMENT

ELEMENT

AZ-3

Cet état ne contient pas d'information.

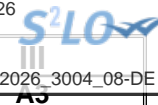

III – VOTE DU BUDGET

SECTION D'INVESTISSEMENT – RECETTES – DETAIL PAR ARTICLE

| Chap. / art. (1) | | Pour mémoire, budget précédent (2) | RAR N-1 | Propositions nouvelles | Vote de l'assemblée | TOTAL (RAR N-1 + Vote) |
|--|--|---------------------------------------|-------------|---------------------------|---------------------|---------------------------|
| | | | I | | II | III = I + II |
| TOTAL | | 3 731,29 | 0,00 | 2 408,00 | 0,00 | 2 408,00 |
| 018 | RSA | 0,00 | 0,00 | 0,00 | 0,00 | 0,00 |
| 13 | Subventions d'investissement (hors 138) | 0,00 | 0,00 | 0,00 | 0,00 | 0,00 |
| 16 | Emprunts et dettes assimilées (hors 1688 non budgétaire) (3) | 0,00 | 0,00 | 0,00 | 0,00 | 0,00 |
| 20 | Immobilisations incorporelles (sauf 204) (4) | 0,00 | 0,00 | 0,00 | 0,00 | 0,00 |
| 204 | Subventions d'équipement versées (4) (10) | 0,00 | 0,00 | 0,00 | 0,00 | 0,00 |
| 21 | Immobilisations corporelles (4) | 0,00 | 0,00 | 0,00 | 0,00 | 0,00 |
| 22 | Immobilisations reçues en affectation (4) | 0,00 | 0,00 | 0,00 | 0,00 | 0,00 |
| 23 | Immobilisations en cours (sauf 2324) (4) | 0,00 | 0,00 | 0,00 | 0,00 | 0,00 |
| Total des recettes d'équipement | | 0,00 | 0,00 | 0,00 | 0,00 | 0,00 |
| 10 | Dotations, fonds divers et réserves (sauf 1068) | 0,00 | 0,00 | 0,00 | 0,00 | 0,00 |
| 138 | Autres subventions invest. non transf. | 0,00 | 0,00 | 0,00 | 0,00 | 0,00 |
| 16 | Emprunts et dettes assimilées (16449, 165 et 166) | 0,00 | 0,00 | 0,00 | 0,00 | 0,00 |
| 18 | Cpte de liaison : affectation (BA,régie) | 0,00 | 0,00 | 0,00 | 0,00 | 0,00 |
| 26 | Participations et créances rattachées | 0,00 | 0,00 | 0,00 | 0,00 | 0,00 |
| 27 | Autres immobilisations financières | 0,00 | 0,00 | 0,00 | 0,00 | 0,00 |
| 024 | Produits des cessions d'immobilisations | 0,00 | 0,00 | 0,00 | 0,00 | 0,00 |
| Total des recettes financières | | 0,00 | 0,00 | 0,00 | 0,00 | 0,00 |
| 45 | Chapitres d'opérations pour compte de tiers (5) | 0,00 | 0,00 | 0,00 | 0,00 | 0,00 |
| Total des recettes réelles | | 0,00 | 0,00 | 0,00 | 0,00 | 0,00 |
| 021 | Virement de la section de fonctionnement | 0,00 | | 0,00 | 0,00 | 0,00 |
| 040 | Opérations ordre transf. entre sections (6) (7) (8) | 3 731,29 | | 2 408,00 | 0,00 | 2 408,00 |
| 28158 | Autres inst.,matériel,outil. techniques | 927,14 | | 0,00 | 0,00 | 0,00 |
| 281838 | Autre matériel informatique | 33,00 | | 33,00 | 0,00 | 33,00 |
| 281848 | Autres matériels de bureau et mobiliers | 243,15 | | 0,00 | 0,00 | 0,00 |
| 28188 | Autres immo. corporelles | 2 528,00 | | 2 375,00 | 0,00 | 2 375,00 |
| 041 | Opérations patrimoniales (9) | 0,00 | | 0,00 | 0,00 | 0,00 |
| Total des recettes d'ordre | | 3 731,29 | | 2 408,00 | 0,00 | 2 408,00 |

- (1) Détailler les articles utilisés conformément au plan de comptes.
- (2) Voir état I-B pour le contenu du budget précédent.
- (3) Sauf 165, 166 et 16449.
- (4) Exceptionnellement, les comptes 20, 204, 21, 22 et 23 sont en recettes réelles en cas de réduction ou d'annulation de mandats donnant lieu à reversement.
- (5) Voir l'annexe IV-B5 pour le détail des opérations pour compte de tiers.
- (6) Cf. définition du chapitre des opérations d'ordre (*RI 040 = DF 042*).
- (7) Les comptes 15, 29, 39, 49 et 59 peuvent figurer dans le détail du chapitre si la collectivité a opté pour le régime des provisions budgétaires, conformément aux dispositions législatives et réglementaires applicables.
- (8) Aucune prévision budgétaire ne doit figurer à l'article 192 (cf. chapitre 024 « produit des cessions d'immobilisations »).
- (9) Cf. définition du chapitre des opérations d'ordre (*DI 041 = RI 041*).
- (10) Le chapitre 204 « Subventions d'équipement versées » est un chapitre globalisé regroupant les comptes 204 et 2324.

Envoyé en préfecture le 05/05/2026

Reçu en préfecture le 05/05/2026

Publié le



ID : 033-213302565-20260430-2026_3004_08-DE

III – VOTE DU BUDGET

SECTION DE FONCTIONNEMENT – VUE D'ENSEMBLE – AE NOUVELLES ET CREDITS DE L'EXERCICE

DEPENSES

| Chap. | Libellé | Pour mémoire, budget précédent (1) | RAR N-1 I | Vote de l'assemblée sur les AE lors de la séance budgétaire (2) | Propositions nouvelles | Vote de l'assemblée II | Pour information, dépenses gérées dans le cadre d'une AE | Pour information, dépenses gérées hors AE | TOTAL (RAR N-1 + Vote) III = I + II |
|---|--|------------------------------------|--------------|---|------------------------|---------------------------|--|---|--|
| TOTAL | | 58 756,29 | 0,00 | 0,00 | 61 141,29 | 0,00 | 0,00 | 61 141,29 | 61 141,29 |
| 011 | Charges à caractère général (3) | 16 750,00 | 0,00 | 0,00 | 16 150,00 | 0,00 | 0,00 | 16 150,00 | 16 150,00 |
| 012 | Charges de personnel et frais assimilés (3) | 17 765,00 | 0,00 | | 22 208,29 | 0,00 | | 22 208,29 | 22 208,29 |
| 014 | Atténuations de produits | 0,00 | 0,00 | | 0,00 | 0,00 | | 0,00 | 0,00 |
| 016 | APA | 0,00 | 0,00 | 0,00 | 0,00 | 0,00 | 0,00 | 0,00 | 0,00 |
| 017 | RSA / Régularisations de RMI | 0,00 | 0,00 | 0,00 | 0,00 | 0,00 | 0,00 | 0,00 | 0,00 |
| 65 | Autres charges de gestion courante (sauf 6586) (3) | 20 510,00 | 0,00 | 0,00 | 20 375,00 | 0,00 | 0,00 | 20 375,00 | 20 375,00 |
| 6586 | Frais fonctionnement des groupes d'élus | 0,00 | 0,00 | | 0,00 | 0,00 | | 0,00 | 0,00 |
| Total des dépenses de gestion des services | | 55 025,00 | 0,00 | 0,00 | 58 733,29 | 0,00 | 0,00 | 58 733,29 | 58 733,29 |
| 66 | Charges financières | 0,00 | 0,00 | | 0,00 | 0,00 | | 0,00 | 0,00 |
| 67 | Charges spécifiques (3) | 0,00 | 0,00 | | 0,00 | 0,00 | | 0,00 | 0,00 |
| 68 | Dotations aux provisions, dépréciations (semi-budgétaires) (3) | 0,00 | | | 0,00 | 0,00 | | 0,00 | 0,00 |
| 022 | Dépenses imprévues (dans le cadre d'une AE) | | | 0,00 | | | | | |
| Total des dépenses financières | | 0,00 | 0,00 | 0,00 | 0,00 | 0,00 | | 0,00 | 0,00 |
| Total des dépenses réelles | | 55 025,00 | 0,00 | 0,00 | 58 733,29 | 0,00 | 0,00 | 58 733,29 | 58 733,29 |
| 023 | Virement à la section d'investissement | 0,00 | | | 0,00 | 0,00 | | 0,00 | 0,00 |
| 042 | Opérations ordre transf. entre sections (4) | 3 731,29 | | | 2 408,00 | 0,00 | | 2 408,00 | 2 408,00 |
| 043 | Opérations ordre intérieur de la section | 0,00 | | | 0,00 | 0,00 | | 0,00 | 0,00 |
| Total des dépenses d'ordre | | 3 731,29 | | | 2 408,00 | 0,00 | | 2 408,00 | 2 408,00 |

D002 Résultat reporté ou anticipé (5)

13 148,29

Total des dépenses de fonctionnement cumulées

74 289,58

LUDON MEDOC - CCAS - BP (projet de budget) - 2026

- (1) Voir état I-B pour le contenu du budget précédent.
- (2) Il s'agit des AE nouvelles qui sont votées lors de la séance d'adoption du budget. Cela concerne les AE relatives à de nouveaux engagements pluriannuels mais également les AE modifiant un stock d'AE existant.
- (3) Hors dépenses imputées aux chapitres 016 et 017.
- (4) Les comptes 68 peuvent figurer dans le détail du chapitre si la collectivité a opté pour le régime des provisions budgétaires, conformément aux dispositions législatives et réglementaires applicables.
- (5) Inscrire en cas de reprise des résultats définitifs ou anticipés de l'exercice précédent.

Envoyé en préfecture le 05/05/2026

Reçu en préfecture le 05/05/2026

Publié le



ID : 033-213302565-20260430-2026_3004_08-DE

III – VOTE DU BUDGET

SECTION DE FONCTIONNEMENT – VUE D'ENSEMBLE

III

B

RECETTES

| Chap. | Libellé | Pour mémoire, budget précédent (1) | RAR N-1 I | Propositions nouvelles | Vote de l'assemblée II | Total (RAR N-1 + Vote) III = I + II |
|---|--|--|--------------|---------------------------|---------------------------|---|
| TOTAL | | 71 904,58 | 0,00 | 74 289,58 | 0,00 | 74 289,58 |
| 013 | Atténuations de charges (2) | 500,00 | 0,00 | 500,00 | 0,00 | 500,00 |
| 016 | APA | 0,00 | 0,00 | 0,00 | 0,00 | 0,00 |
| 017 | RSA / Régularisations de RMI | 0,00 | 0,00 | 0,00 | 0,00 | 0,00 |
| 70 | Prod. services, domaine, ventes diverses | 5 231,29 | 0,00 | 5 231,29 | 0,00 | 5 231,29 |
| 73 | Impôts et taxes (sauf 731) | 0,00 | 0,00 | 0,00 | 0,00 | 0,00 |
| 731 | Fiscalité locale | 0,00 | 0,00 | 0,00 | 0,00 | 0,00 |
| 74 | Dotations et participations (2) | 50 000,00 | 0,00 | 50 000,00 | 0,00 | 50 000,00 |
| 75 | Autres produits de gestion courante (2) | 15 973,29 | 0,00 | 18 358,29 | 0,00 | 18 358,29 |
| Total des recettes de gestion des services | | 71 704,58 | 0,00 | 74 089,58 | 0,00 | 74 089,58 |
| 76 | Produits financiers | 0,00 | 0,00 | 0,00 | 0,00 | 0,00 |
| 77 | Produits spécifiques (2) | 200,00 | 0,00 | 200,00 | 0,00 | 200,00 |
| 78 | Reprises amort., dépréciations, prov. (semi-budgétaires) (2) | 0,00 | | 0,00 | 0,00 | 0,00 |
| Total des recettes financières | | 200,00 | 0,00 | 200,00 | 0,00 | 200,00 |
| Total des recettes réelles | | 71 904,58 | 0,00 | 74 289,58 | 0,00 | 74 289,58 |
| 042 | Opérations ordre transf. entre sections (3) (4) (5) | 0,00 | | 0,00 | 0,00 | 0,00 |
| 043 | Opérations ordre intérieur de la section (6) | 0,00 | | 0,00 | 0,00 | 0,00 |
| Total des recettes d'ordre | | 0,00 | | 0,00 | 0,00 | 0,00 |

R002 Résultat reporté ou anticipé (7)

0,00

Total des recettes de fonctionnement cumulées

74 289,58

(1) Voir état I-B pour le contenu du budget précédent.

(2) Hors recettes imputées aux chapitres 016 et 017.

(3) Cf. définition du chapitre des opérations d'ordre (RF 042 = DI 040).

(4) Les comptes 78 peuvent figurer dans le détail du chapitre si la collectivité a opté pour le régime des provisions budgétaires, conformément aux dispositions législatives et réglementaires applicables.

(5) Aucune prévision budgétaire ne doit figurer aux articles 775 et 776 (cf. chapitre 024 « produit des cessions d'immobilisations »).

(6) Chapitre destiné à retracer les opérations particulières telles que les opérations de stocks ou liées à la tenue d'un inventaire permanent simplifié.

(7) Inscrire en cas de reprise des résultats définitifs ou anticipés de l'exercice précédent.

III – VOTE DU BUDGET

SECTION DE FONCTIONNEMENT – DEPENSES – DETAIL PAR ARTICLE

| Chap. / art. (1) | Libellé | Pour mémoire, budget précédent (2) | RAR N-1 I | Vote de l'assemblée sur les AE lors de la séance budgétaire (3) | Propositions nouvelles | Vote de l'assemblée II | Pour information Crédits gérés dans le cadre d'une AE | Pour information Crédits gérés hors AE | TOTAL (RAR N-1 + Vote) III = I + II |
|---------------------|--|--|------------------|---|---------------------------|----------------------------------|---|---|--|
| TOTAL | | 58 756,29 | 0,00 | 0,00 | 61 141,29 | 0,00 | 0,00 | 61 141,29 | 61 141,29 |
| 011 | Charges à caractère général (4) | 16 750,00 | 0,00 | 0,00 | 16 150,00 | 0,00 | 0,00 | 16 150,00 | 16 150,00 |
| 60623 | Alimentation | 100,00 | 0,00 | | 100,00 | 0,00 | 0,00 | 100,00 | 100,00 |
| 60628 | Autres fournitures non stockées | 0,00 | 0,00 | | 0,00 | 0,00 | 0,00 | 0,00 | 0,00 |
| 60632 | Fournitures de petit équipement | 100,00 | 0,00 | | 100,00 | 0,00 | 0,00 | 100,00 | 100,00 |
| 6161 | Multirisques | 250,00 | 0,00 | | 250,00 | 0,00 | 0,00 | 250,00 | 250,00 |
| 6232 | Fêtes et cérémonies | 15 600,00 | 0,00 | | 15 000,00 | 0,00 | 0,00 | 15 000,00 | 15 000,00 |
| 6261 | Frais d'affranchissement | 100,00 | 0,00 | | 100,00 | 0,00 | 0,00 | 100,00 | 100,00 |
| 6281 | Concours divers (cotisations) | 300,00 | 0,00 | | 300,00 | 0,00 | 0,00 | 300,00 | 300,00 |
| 63512 | Taxes foncières | 300,00 | 0,00 | | 300,00 | 0,00 | 0,00 | 300,00 | 300,00 |
| 012 | Charges de personnel et frais assimilés (4) (5) | 17 765,00 | 0,00 | | 22 208,29 | 0,00 | | 22 208,29 | 22 208,29 |
| 6332 | Cotisations versées au F.N.A.L. | 15,00 | 0,00 | | 15,00 | 0,00 | | 15,00 | 15,00 |
| 6336 | Cotisations CNFPT et CDGFPT | 275,00 | 0,00 | | 275,00 | 0,00 | | 275,00 | 275,00 |
| 6338 | Autres impôts, taxes sur rémunérations | 0,00 | 0,00 | | 0,00 | 0,00 | | 0,00 | 0,00 |
| 64111 | Rémunération principale titulaires | 0,00 | 0,00 | | 16 443,29 | 0,00 | | 16 443,29 | 16 443,29 |
| 64131 | Rémunérations | 12 000,00 | 0,00 | | 0,00 | 0,00 | | 0,00 | 0,00 |
| 64132 | SFT, indemnité de résidence | 50,00 | 0,00 | | 50,00 | 0,00 | | 50,00 | 50,00 |
| 64138 | Primes et autres indemnités | 500,00 | 0,00 | | 500,00 | 0,00 | | 500,00 | 500,00 |
| 6451 | Cotisations à l'U.R.S.S.A.F. | 4 400,00 | 0,00 | | 4 400,00 | 0,00 | | 4 400,00 | 4 400,00 |
| 6453 | Cotisations aux caisses de retraites | 500,00 | 0,00 | | 500,00 | 0,00 | | 500,00 | 500,00 |
| 6475 | Médecine du travail, pharmacie | 25,00 | 0,00 | | 25,00 | 0,00 | | 25,00 | 25,00 |
| 014 | Atténuations de produits | 0,00 | 0,00 | | 0,00 | 0,00 | | 0,00 | 0,00 |
| 016 | APA | 0,00 | 0,00 | 0,00 | 0,00 | 0,00 | 0,00 | 0,00 | 0,00 |
| 017 | RSA / Régularisations de RMI | 0,00 | 0,00 | 0,00 | 0,00 | 0,00 | 0,00 | 0,00 | 0,00 |
| 65 | Autres charges de gestion courante (sauf le 6586) (4) | 20 510,00 | 0,00 | 0,00 | 20 375,00 | 0,00 | 0,00 | 20 375,00 | 20 375,00 |
| 65134 | Aides | 2 000,00 | 0,00 | | 1 480,00 | 0,00 | 0,00 | 1 480,00 | 1 480,00 |
| 6541 | Créances admises en non-valeur | 300,00 | 0,00 | | 0,00 | 0,00 | 0,00 | 0,00 | 0,00 |

| Chap. / art. (1) | Libellé | Pour mémoire, budget précédent (2) | RAR N-1 I | Vote de l'assemblée sur les AE lors de la séance budgétaire (3) | Propositions nouvelles | Vote de l'assemblée II | Pour information Crédits gérés dans le cadre d'une AE | Crédits gérés hors AE | Vote) III = I + II |
|---|---|--|------------------|---|---------------------------|----------------------------------|---|--------------------------|---------------------------|
| 6542 | Créances éteintes | 0,00 | 0,00 | | 2 700,00 | 0,00 | 0,00 | 2 700,00 | 2 700,00 |
| 65572 | Aide sociale du département | 200,00 | 0,00 | | 185,00 | 0,00 | 0,00 | 185,00 | 185,00 |
| 65748 | Subv.fonct.autres personnes droit privé | 18 000,00 | 0,00 | | 16 000,00 | 0,00 | 0,00 | 16 000,00 | 16 000,00 |
| 65888 | Autres | 10,00 | 0,00 | | 10,00 | 0,00 | 0,00 | 10,00 | 10,00 |
| 6586 | Frais fonctionnement des groupes d'élus | 0,00 | 0,00 | | 0,00 | 0,00 | | 0,00 | 0,00 |
| Total des dépenses de gestion des services | | 55 025,00 | 0,00 | 0,00 | 58 733,29 | 0,00 | 0,00 | 58 733,29 | 58 733,29 |
| 66 | Charges financières | 0,00 | 0,00 | | 0,00 | 0,00 | | 0,00 | 0,00 |
| 67 | Charges spécifiques (4) | 0,00 | 0,00 | | 0,00 | 0,00 | | 0,00 | 0,00 |
| 68 | Dotations aux provisions, dépréciations (semi-budgétaires) (4) | 0,00 | | | 0,00 | 0,00 | | 0,00 | 0,00 |
| 6817 | Dot. prov. dépréc. actifs circulants | 0,00 | | | 0,00 | 0,00 | | 0,00 | 0,00 |
| 022 | Dépenses imprévues (dans le cadre d'une AE) | | | 0,00 | | | | | |
| Total des charges financières et spécifiques | | 0,00 | 0,00 | 0,00 | 0,00 | 0,00 | | 0,00 | 0,00 |
| Total des dépenses réelles | | 55 025,00 | 0,00 | 0,00 | 58 733,29 | 0,00 | 0,00 | 58 733,29 | 58 733,29 |
| 023 | Virement à la section d'investissement | 0,00 | | | 0,00 | 0,00 | | 0,00 | 0,00 |
| 042 | Opérations ordre transf. entre sections (6) (7) (8) | 3 731,29 | | | 2 408,00 | 0,00 | | 2 408,00 | 2 408,00 |
| 6811 | Dot. amort. immos incorporelles | 3 731,29 | | | 2 408,00 | 0,00 | | 2 408,00 | 2 408,00 |
| 043 | Opérations ordre intérieur de la section (7) (9) | 0,00 | | | 0,00 | 0,00 | | 0,00 | 0,00 |
| Total des dépenses d'ordre | | 3 731,29 | | | 2 408,00 | 0,00 | | 2 408,00 | 2 408,00 |

Détail du calcul des ICNE au compte 66112 (10)

| | |
|------------------------------------|------|
| Montant des ICNE de l'exercice | 0,00 |
| Montant des ICNE de l'exercice N-1 | 0,00 |
| = Différence ICNE N – ICNE N-1 | 0,00 |

(1) Détailler les articles utilisés conformément au plan de comptes.

(2) Voir état I-B pour le contenu du budget précédent.

LUDON MEDOC - CCAS - BP (projet de budget) - 2026

- (3) Il s'agit des AE nouvelles qui sont votées lors de la séance d'adoption du budget. Cela concerne les AE relatives à de nouveaux engagements pluriannuels mais également les AE modifiant un stock d'AE existant.
- (4) Hors dépenses imputées aux chapitres 016 et 017.
- (5) Les dépenses de frais de personnel sont exclues des autorisations d'engagement.
- (6) Les comptes 68 peuvent figurer dans le détail du chapitre si la collectivité a opté pour le régime des provisions budgétaires, conformément aux dispositions législatives et réglementaires applicables.
- (7) Cf. définitions des chapitres des opérations d'ordre (*DF 042 = RI 040*) (*DF 043 = RF 043*).
- (8) Aucune prévision budgétaire ne doit figurer aux articles 675 et 676 (cf. chapitre 024 « produit des cessions d'immobilisations »).
- (9) Chapitre destiné à retracer les opérations particulières telles que les opérations de stocks ou liées à la tenue d'un inventaire permanent.
- (10) Si le montant des ICNE de l'exercice est inférieur au montant de l'exercice N-1, le montant du compte 66112 sera négatif.

Envoyé en préfecture le 05/05/2026

Reçu en préfecture le 05/05/2026

Publié le



ID : 033-213302565-20260430-2026_3004_08-DE

III – VOTE DU BUDGET

SECTION DE FONCTIONNEMENT – RECETTES – DETAIL PAR ARTICLE

| Chap / art. (1) | Libellé | Pour mémoire, budget précédent (2) | RAR N-1 I | Propositions nouvelles | Vote de l'assemblée II | Total (RAR N-1 + Vote) III = I + II |
|---|--|------------------------------------|--------------|------------------------|---------------------------|--|
| TOTAL | | 71 904,58 | 0,00 | 74 289,58 | 0,00 | 74 289,58 |
| 013 | Atténuations de charges (3) | 500,00 | 0,00 | 500,00 | 0,00 | 500,00 |
| 6419 | Remboursements rémunérations personnel | 500,00 | 0,00 | 500,00 | 0,00 | 500,00 |
| 016 | APA | 0,00 | 0,00 | 0,00 | 0,00 | 0,00 |
| 017 | RSA / Régularisations de RMI | 0,00 | 0,00 | 0,00 | 0,00 | 0,00 |
| 70 | Prod. services, domaine, ventes diverses | 5 231,29 | 0,00 | 5 231,29 | 0,00 | 5 231,29 |
| 70311 | Concessions cimetières (produit net) | 5 231,29 | 0,00 | 5 231,29 | 0,00 | 5 231,29 |
| 73 | Impôts et taxes (sauf 731) | 0,00 | 0,00 | 0,00 | 0,00 | 0,00 |
| 731 | Fiscalité locale | 0,00 | 0,00 | 0,00 | 0,00 | 0,00 |
| 74 | Dotations et participations (3) | 50 000,00 | 0,00 | 50 000,00 | 0,00 | 50 000,00 |
| 74748 | Participation autres communes | 50 000,00 | 0,00 | 50 000,00 | 0,00 | 50 000,00 |
| 75 | Autres produits de gestion courante (3) | 15 973,29 | 0,00 | 18 358,29 | 0,00 | 18 358,29 |
| 752 | Revenus des immeubles | 1 000,00 | 0,00 | 1 000,00 | 0,00 | 1 000,00 |
| 756 | Libéralités reçues | 215,00 | 0,00 | 200,00 | 0,00 | 200,00 |
| 757341 | Subv.Fonct. communes membres du GFP | 0,00 | 0,00 | 0,00 | 0,00 | 0,00 |
| 75888 | Autres | 14 758,29 | 0,00 | 17 158,29 | 0,00 | 17 158,29 |
| Total des recettes de gestion des services | | 71 704,58 | 0,00 | 74 089,58 | 0,00 | 74 089,58 |
| 76 | Produits financiers | 0,00 | 0,00 | 0,00 | 0,00 | 0,00 |
| 77 | Produits spécifiques (3) | 200,00 | 0,00 | 200,00 | 0,00 | 200,00 |
| 773 | Mandats annulés (exercices antérieurs) | 200,00 | 0,00 | 200,00 | 0,00 | 200,00 |
| 78 | Reprises amort., dépréciations, prov. (semi-budgétaires) (3) | 0,00 | | 0,00 | 0,00 | 0,00 |
| Total des recettes réelles | | 71 904,58 | 0,00 | 74 289,58 | 0,00 | 74 289,58 |
| 042 | Opérations ordre transf. entre sections (4) (5) (6) | 0,00 | | 0,00 | 0,00 | 0,00 |
| 043 | Opérations ordre intérieur de la section (4) (7) | 0,00 | | 0,00 | 0,00 | 0,00 |
| Total des recettes d'ordre | | 0,00 | | 0,00 | 0,00 | 0,00 |

Détail du calcul de la taxe départementale de publicité foncière pour les collectivités dites « surfiscalisées » (compte 73121) (8)

| | |
|--------------|------|
| Montant brut | 0,00 |
| Compensation | 0,00 |

| | |
|-------------|------|
| Montant net | 0,00 |
|-------------|------|

Envoyé en préfecture le 05/05/2026

Reçu en préfecture le 05/05/2026

Publié le



ID : 033-213302565-20260430-2026_3004_08-DE

Détail du calcul des ICNE au compte 7622 (9)

| | |
|------------------------------------|------|
| Montant des ICNE de l'exercice | 0,00 |
| Montant des ICNE de l'exercice N-1 | 0,00 |
| = Différence ICNE N – ICNE N-1 | 0,00 |

(1) Détailler les articles utilisés conformément au plan de comptes.

(2) Voir état I-B pour le contenu du budget précédent.

(3) Hors recettes imputées aux chapitres 016 et 017.

(4) Cf. définitions du chapitre des opérations d'ordre (RF 042 = DI 040) (RF 043 = DF 043).

(5) Aucune prévision budgétaire ne doit figurer aux articles 775 et 776 (cf. chapitre 024 « produit des cessions d'immobilisations »).

(6) Les comptes 78 peuvent figurer dans le détail du chapitre si la collectivité a opté pour le régime des provisions budgétaires, conformément aux dispositions législatives et réglementaires applicables.

(7) Ce chapitre est destiné à retracer les opérations particulières telles que les opérations de stocks ou liées à la tenue d'un inventaire permanent simplifié.

(8) Destiné à retracer le prélèvement de la part non départementale de la taxe.

(9) Si le montant des ICNE de l'exercice est inférieur au montant de l'exercice N-1, le montant du compte 7622 sera négatif.

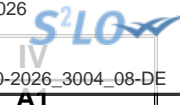

IV – ANNEXES

A – PRESENTATION CROISEE – SECTION D'INVESTISSEMENT – VUE D'ENSEMBLE

| Chapitre nature | Libellé | 01 Opérations non ventilables | 0 Services généraux (hors 01 et Gestion des fonds européens) | 0-5 Gestion des fonds européens | 1 Sécurité | 2 Enseign., formation prof.,apprentissage | 3 Cult., vie soc., jeun., sports, loisirs | 4 Santé et action sociale (hors RSA) | 4-4 RSA |
|-----------------|--|-------------------------------|--|---------------------------------|-------------|---|---|--------------------------------------|-------------|
| DEPENSES | | 0,00 | 38 483,93 | 0,00 | 0,00 | 0,00 | 0,00 | 0,00 | 0,00 |
| 10 | Dotations, fonds divers et réserves | 0,00 | 0,00 | 0,00 | 0,00 | 0,00 | 0,00 | 0,00 | 0,00 |
| 13 | Subventions d'investissement | 0,00 | 0,00 | 0,00 | 0,00 | 0,00 | 0,00 | 0,00 | 0,00 |
| 16 | Emprunts et dettes assimilées | 0,00 | 0,00 | 0,00 | 0,00 | 0,00 | 0,00 | 0,00 | 0,00 |
| 18 | Cpte de liaison : affectation (BA,régie) | 0,00 | 0,00 | 0,00 | 0,00 | 0,00 | 0,00 | 0,00 | 0,00 |
| 20 | Immobilisations incorporelles (sauf 204) | 0,00 | 0,00 | 0,00 | 0,00 | 0,00 | 0,00 | 0,00 | 0,00 |
| 204 | Subventions d'équipement versées | 0,00 | 0,00 | 0,00 | 0,00 | 0,00 | 0,00 | 0,00 | 0,00 |
| 21 | Immobilisations corporelles | 0,00 | 38 483,93 | 0,00 | 0,00 | 0,00 | 0,00 | 0,00 | 0,00 |
| 22 | Immobilisations reçues en affectation | 0,00 | 0,00 | 0,00 | 0,00 | 0,00 | 0,00 | 0,00 | 0,00 |
| 23 | Immobilisations en cours (sauf 2324) | 0,00 | 0,00 | 0,00 | 0,00 | 0,00 | 0,00 | 0,00 | 0,00 |
| 26 | Participations et créances rattachées | 0,00 | 0,00 | 0,00 | 0,00 | 0,00 | 0,00 | 0,00 | 0,00 |
| 27 | Autres immobilisations financières | 0,00 | 0,00 | 0,00 | 0,00 | 0,00 | 0,00 | 0,00 | 0,00 |
| 45 | Opérations pour compte de tiers | 0,00 | 0,00 | 0,00 | 0,00 | 0,00 | 0,00 | 0,00 | 0,00 |
| RECETTES | | 0,00 | 0,00 | 0,00 | 0,00 | 0,00 | 0,00 | 0,00 | 0,00 |
| 024 | Produits des cessions d'immobilisations | 0,00 | 0,00 | 0,00 | 0,00 | 0,00 | 0,00 | 0,00 | 0,00 |
| 10 | Dotations, fonds divers et réserves | 0,00 | 0,00 | 0,00 | 0,00 | 0,00 | 0,00 | 0,00 | 0,00 |
| 13 | Subventions d'investissement | 0,00 | 0,00 | 0,00 | 0,00 | 0,00 | 0,00 | 0,00 | 0,00 |
| 16 | Emprunts et dettes assimilées | 0,00 | 0,00 | 0,00 | 0,00 | 0,00 | 0,00 | 0,00 | 0,00 |
| 18 | Cpte de liaison : affectation (BA,régie) | 0,00 | 0,00 | 0,00 | 0,00 | 0,00 | 0,00 | 0,00 | 0,00 |
| 20 | Immobilisations incorporelles (sauf 204) | 0,00 | 0,00 | 0,00 | 0,00 | 0,00 | 0,00 | 0,00 | 0,00 |
| 204 | Subventions d'équipement versées | 0,00 | 0,00 | 0,00 | 0,00 | 0,00 | 0,00 | 0,00 | 0,00 |
| 21 | Immobilisations corporelles | 0,00 | 0,00 | 0,00 | 0,00 | 0,00 | 0,00 | 0,00 | 0,00 |
| 22 | Immobilisations reçues en affectation | 0,00 | 0,00 | 0,00 | 0,00 | 0,00 | 0,00 | 0,00 | 0,00 |
| 23 | Immobilisations en cours (sauf 2324) | 0,00 | 0,00 | 0,00 | 0,00 | 0,00 | 0,00 | 0,00 | 0,00 |
| 26 | Participations et créances rattachées | 0,00 | 0,00 | 0,00 | 0,00 | 0,00 | 0,00 | 0,00 | 0,00 |
| 27 | Autres immobilisations financières | 0,00 | 0,00 | 0,00 | 0,00 | 0,00 | 0,00 | 0,00 | 0,00 |
| 45 | Opérations pour compte de tiers | 0,00 | 0,00 | 0,00 | 0,00 | 0,00 | 0,00 | 0,00 | 0,00 |

IV – ANNEXES

A – PRESENTATION CROISEE – SECTION D'INVESTISSEMENT – VUE D'ENSEMBLE (suite)

IV

A1

| Chapitre nature | Libellé | 5 Aménagement des territoires et habitat | 6 Action économique | 7 Environnement | 8 Transports | 9 Fonction en réserve | TOTAL |
|-----------------|--|--|------------------------|--------------------|-----------------|--------------------------|------------------|
| DEPENSES | | 0,00 | 0,00 | 0,00 | 0,00 | | 38 483,93 |
| 10 | Dotations, fonds divers et réserves | 0,00 | 0,00 | 0,00 | 0,00 | | 0,00 |
| 13 | Subventions d'investissement | 0,00 | 0,00 | 0,00 | 0,00 | | 0,00 |
| 16 | Emprunts et dettes assimilées | 0,00 | 0,00 | 0,00 | 0,00 | | 0,00 |
| 18 | Cpte de liaison : affectation (BA,régie) | 0,00 | 0,00 | 0,00 | 0,00 | | 0,00 |
| 20 | Immobilisations incorporelles (sauf 204) | 0,00 | 0,00 | 0,00 | 0,00 | | 0,00 |
| 204 | Subventions d'équipement versées | 0,00 | 0,00 | 0,00 | 0,00 | | 0,00 |
| 21 | Immobilisations corporelles | 0,00 | 0,00 | 0,00 | 0,00 | | 38 483,93 |
| 22 | Immobilisations reçues en affectation | 0,00 | 0,00 | 0,00 | 0,00 | | 0,00 |
| 23 | Immobilisations en cours (sauf 2324) | 0,00 | 0,00 | 0,00 | 0,00 | | 0,00 |
| 26 | Participations et créances rattachées | 0,00 | 0,00 | 0,00 | 0,00 | | 0,00 |
| 27 | Autres immobilisations financières | 0,00 | 0,00 | 0,00 | 0,00 | | 0,00 |
| 45 | Opérations pour compte de tiers | 0,00 | 0,00 | 0,00 | 0,00 | | 0,00 |
| RECETTES | | 0,00 | 0,00 | 0,00 | 0,00 | | 0,00 |
| 024 | Produits des cessions d'immobilisations | 0,00 | 0,00 | 0,00 | 0,00 | | 0,00 |
| 10 | Dotations, fonds divers et réserves | 0,00 | 0,00 | 0,00 | 0,00 | | 0,00 |
| 13 | Subventions d'investissement | 0,00 | 0,00 | 0,00 | 0,00 | | 0,00 |
| 16 | Emprunts et dettes assimilées | 0,00 | 0,00 | 0,00 | 0,00 | | 0,00 |
| 18 | Cpte de liaison : affectation (BA,régie) | 0,00 | 0,00 | 0,00 | 0,00 | | 0,00 |
| 20 | Immobilisations incorporelles (sauf 204) | 0,00 | 0,00 | 0,00 | 0,00 | | 0,00 |
| 204 | Subventions d'équipement versées | 0,00 | 0,00 | 0,00 | 0,00 | | 0,00 |
| 21 | Immobilisations corporelles | 0,00 | 0,00 | 0,00 | 0,00 | | 0,00 |
| 22 | Immobilisations reçues en affectation | 0,00 | 0,00 | 0,00 | 0,00 | | 0,00 |
| 23 | Immobilisations en cours (sauf 2324) | 0,00 | 0,00 | 0,00 | 0,00 | | 0,00 |
| 26 | Participations et créances rattachées | 0,00 | 0,00 | 0,00 | 0,00 | | 0,00 |
| 27 | Autres immobilisations financières | 0,00 | 0,00 | 0,00 | 0,00 | | 0,00 |

LUDON MEDOC - CCAS - BP (projet de budget) - 2026

Envoyé en préfecture le 05/05/2026
 Reçu en préfecture le 05/05/2026
 Publié le 9
 ID : 033-213302565-20260430-2026_3004_08-DE



| Chapitre nature | Libellé | 5 Aménagement des territoires et habitat | 6 Action économique | 7 Environnement | 8 Transports | | |
|-----------------|---------------------------------|---|------------------------|--------------------|-----------------|--|------|
| 45 | Opérations pour compte de tiers | 0,00 | 0,00 | 0,00 | 0,00 | | 0,00 |

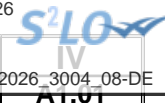

IV – ANNEXES

A – PRESENTATION CROISEE – SECTION D'INVESTISSEMENT – PRESENTATION DETAILLEE

01 – OPERATIONS NON VENTILABLES

| Article / compte nature (1) | Libellé | 01 Opérations non ventilables |
|--------------------------------|----------|----------------------------------|
| | DEPENSES | 0,00 |
| | RECETTES | 0,00 |

(1) Détailler les comptes à trois chiffres.

IV – ANNEXES

A – PRESENTATION CROISEE – SECTION D'INVESTISSEMENT – PRESENTATION DETAILLEE

FONCTION 0 – Services généraux

| Article / compte nature (1) | Libellé | 02 Administration générale | | | | |
|-----------------------------|------------------------------------|--|------------------------------|---|---|-------------------------------|
| | | 020 Admin. générale de la collectivité | 021 Personnel non ventilé | 025 Cimetières et pompes funèbres | 026 Administration générale de l'Etat | 028 Autres moyens généraux |
| DEPENSES | | 38 483,93 | 0,00 | 0,00 | 0,00 | 0,00 |
| 218 | Autres immobilisations corporelles | 38 483,93 | 0,00 | 0,00 | 0,00 | 0,00 |
| RECETTES | | 0,00 | 0,00 | 0,00 | 0,00 | 0,00 |

(1) Détailler les comptes à trois chiffres.

IV – ANNEXES

A – PRESENTATION CROISEE – SECTION D'INVESTISSEMENT – PRESENTATION DETAILLEE

A1.900

FONCTION 0 – Services généraux (suite 1)

| Article / compte nature (1) | Libellé | 03 Conseils | | | | | | 035 Conseil de territoire | 038 Autres instances | |
|-----------------------------------|------------------------------------|------------------------------|--|--------------------------------------|---|---|------------------------------|------------------------------|-------------------------|-------------------------|
| | | 031 Assemblée délibérante | 032 Conseil éco.,social région./Conseil dev. | 033 Conseil cult., éduc., env. | 034 Conseil éco.,soc.,environ.,culture,éduc. | | 035 Conseil de territoire | | | 038 Autres instances |
| | | | | | 0341 Section éco., sociale et environnem. | 0342 Section culture, éducation et sports | | | | |
| | DEPENSES | 0,00 | 0,00 | 0,00 | 0,00 | 0,00 | 0,00 | 0,00 | | |
| 218 | Autres immobilisations corporelles | 0,00 | 0,00 | 0,00 | 0,00 | 0,00 | 0,00 | 0,00 | | |
| | RECETTES | 0,00 | 0,00 | 0,00 | 0,00 | 0,00 | 0,00 | 0,00 | | |

(1) Détailler les comptes à trois chiffres.

IV – ANNEXES

IV

A – PRESENTATION CROISEE – SECTION D'INVESTISSEMENT – PRESENTATION DETAILLEE

A1.900

FONCTION 0 – Services généraux (suite 2)

| Article / compte nature (1) | Libellé | 04 Coop.décent.,act° interrég.,eur.,intern. | | | | | | TOTAL DU CHAPITRE |
|--------------------------------|------------------------------------|---|-----------------------------------|----------------------------|--|-----------------------------------|-----------------------|-------------------|
| | | 041 Action relevant de la subvention globale | 042 Actions interrégionales | 043 Actions européennes | 044 Aide publique au développement | 045 Actions internationales | 048 Autres actions | |
| DEPENSES | | 0,00 | 0,00 | 0,00 | 0,00 | 0,00 | 0,00 | 38 483,93 |
| 218 | Autres immobilisations corporelles | 0,00 | 0,00 | 0,00 | 0,00 | 0,00 | 0,00 | 38 483,93 |
| RECETTES | | 0,00 | 0,00 | 0,00 | 0,00 | 0,00 | 0,00 | 0,00 |

(1) Détailler les comptes à trois chiffres.

IV – ANNEXES

A – PRESENTATION CROISEE – SECTION D'INVESTISSEMENT – PRESENTATION DETAILLEE

FONCTION 0-5 – Gestion des fonds européens

| Article / compte nature (1) | Libellé | 051 FSE | 052 FEDER | 058 Autres | | TOTAL DU CHAPITRE |
|-----------------------------|----------|------------|--------------|----------------|---------------|-------------------|
| | | | | 0580 FEADER | 0581 FEAMP | |
| | DEPENSES | 0,00 | 0,00 | 0,00 | 0,00 | 0,00 |
| | RECETTES | 0,00 | 0,00 | 0,00 | 0,00 | 0,00 |

(1) Détailler les comptes à trois chiffres.

IV – ANNEXES

A – PRESENTATION CROISEE – SECTION D'INVESTISSEMENT – PRESENTATION DETAILLEE

FONCTION 1 – Sécurité

| Article / compte nature (1) | Libellé | 10 Services communs | 11 Police, sécurité, justice | 12 Incendie et secours | 13 Hygiène et salubrité publique | 18 Autres interv. protect. personnes, biens | TOTAL DU CHAPITRE |
|-----------------------------|----------|------------------------|---------------------------------|---------------------------|--|---|----------------------|
| | DEPENSES | 0,00 | 0,00 | 0,00 | 0,00 | 0,00 | 0,00 |
| | RECETTES | 0,00 | 0,00 | 0,00 | 0,00 | 0,00 | 0,00 |

(1) Détailler les comptes à trois chiffres.

IV – ANNEXES

A – PRESENTATION CROISEE – SECTION D'INVESTISSEMENT – PRESENTATION DETAILLEE

FONCTION 2 – Enseignement, formation professionnelle et apprentissage

| Article / compte nature (1) | Libellé | 20 | 21 | | | 22 | | | 23 | 24 |
|-----------------------------|----------|------------------|-------------------------------|------------------|--------------------|------------------------------|----------------|---------------|------------------------|-----------------|
| | | Services communs | Enseignement du premier degré | | | Enseignement du second degré | | | Enseignement supérieur | Cités scolaires |
| | | 201 | 211 | 212 | 213 | 221 | 222 | 223 | | |
| | | Services communs | Ecoles maternelles | Ecoles primaires | Classes regroupées | Collèges | Lycées publics | Lycées privés | | |
| | DEPENSES | 0,00 | 0,00 | 0,00 | 0,00 | 0,00 | 0,00 | 0,00 | 0,00 | 0,00 |
| | RECETTES | 0,00 | 0,00 | 0,00 | 0,00 | 0,00 | 0,00 | 0,00 | 0,00 | 0,00 |

(1) Détailler les comptes à trois chiffres.

IV – ANNEXES

IV

A – PRESENTATION CROISEE – SECTION D'INVESTISSEMENT – PRESENTATION DETAILLEE

A1.902

FONCTION 2 – Enseignement, formation professionnelle et apprentissage (suite 1)

| Article / compte nature (1) | Libellé | 25 Formation professionnelle | | | | | | | | | | | | |
|-----------------------------------|---------|---|--|---|---|---------------------------------------|--|---|---|---|----------------|---|-------------------------------------|---------------|
| | | 251 Insertion sociale et professionnelle | 252 Formation professionnalisante personnes | 253 Formation certifiante des personnes | 254 Formation des actifs occupés | 255 Rémunération des stagiaires | 256 CNFPT - Formation des actifs occupés | | | | | 257 CNFPT et CDG - missions spécifiques | | 258 Autres |
| | | | | | | | 2561 Missions statutaires et réglementaires | 2562 Développement des compétences | 2563 Évolution et transition professionnelle | 2564 Organisation des activités pédagogiques | 2565 Autres | 2571 Concours | 2572 Missions administratives | |
| DEPENSES | | 0,00 | 0,00 | 0,00 | 0,00 | 0,00 | 0,00 | 0,00 | 0,00 | 0,00 | 0,00 | 0,00 | 0,00 | 0,00 |
| RECETTES | | 0,00 | 0,00 | 0,00 | 0,00 | 0,00 | 0,00 | 0,00 | 0,00 | 0,00 | 0,00 | 0,00 | 0,00 | 0,00 |

(1) Détailler les comptes à trois chiffres.

IV – ANNEXES

IV

A – PRESENTATION CROISEE – SECTION D'INVESTISSEMENT – PRESENTATION DETAILLEE

A1.902

FONCTION 2 – Enseignement, formation professionnelle et apprentissage (suite 2)

| Article / compte nature (1) | Libellé | 26 Apprentissage | 27 Formation sanitaire et sociale | 28 Autres services périscolaires et annexes | | | | | 29 Sécurité | TOTAL DU CHAPITRE |
|-----------------------------|----------|---------------------|---|--|-----------------------|--------------------------|---------------------------------|---|----------------|----------------------|
| | | | | 281 Hébergement et restauration scolaires | 282 Sport scolaire | 283 Médecine scolaire | 284 Classes de découverte | 288 Autre service annexe de l'enseignement | | |
| | DEPENSES | 0,00 | 0,00 | 0,00 | 0,00 | 0,00 | 0,00 | 0,00 | 0,00 | |
| | RECETTES | 0,00 | 0,00 | 0,00 | 0,00 | 0,00 | 0,00 | 0,00 | 0,00 | |

(1) Détailler les comptes à trois chiffres.

IV – ANNEXES

A – PRESENTATION CROISEE – SECTION D'INVESTISSEMENT – PRESENTATION DETAILLEE

FONCTION 3 – Culture, vie sociale, jeunesse, sports et loisirs

| Article / compte nature (1) | Libellé | 30 Services communs | 31 Culture | | | | | | | |
|--------------------------------------|---------|------------------------|---|-------------------|---------------------------------------|---------------|----------------------------|--|--|----------------------------------|
| | | | 311 Activités artist.,actions et manif.cult. | 312 Patrimoine | 313 Bibliothèques, médiathèques | 314 Musées | 315 Services d'archives | 316 Théâtres et spectacles vivants | 317 Cinémas et autres salles de spectacles | 318 Archéologie préventive |
| DEPENSES | | 0,00 | 0,00 | 0,00 | 0,00 | 0,00 | 0,00 | 0,00 | 0,00 | 0,00 |
| RECETTES | | 0,00 | 0,00 | 0,00 | 0,00 | 0,00 | 0,00 | 0,00 | 0,00 | 0,00 |

(1) Détailler les comptes à trois chiffres.

IV – ANNEXES

A – PRESENTATION CROISEE – SECTION D'INVESTISSEMENT – PRESENTATION DETAILLEE

IV

A1.903

FONCTION 3 – Culture, vie sociale, jeunesse, sports et loisirs (suite 1)

| Article / compte nature (1) | Libellé | 32 Sports (autres que scolaires) | | | | | | | | |
|-----------------------------------|---------|-------------------------------------|---------------|-----------------|---|--|------------------------------------|---|--|--------------------------------------|
| | | 321 Salles de sport, gymnases | 322 Stades | 323 Piscines | 324 Centres de formation sportifs | 325 Autres équipements sportifs ou loisirs | 326 Manifestations sportives | 327 Soutien aux sportifs | | |
| | | | | | | | | 3271 Soutien aux sportifs de haut niveau | 3272 Soutien aux clubs amateurs | 3273 Autres soutiens aux sportifs |
| DEPENSES | | 0,00 | 0,00 | 0,00 | 0,00 | 0,00 | 0,00 | 0,00 | 0,00 | 0,00 |
| RECETTES | | 0,00 | 0,00 | 0,00 | 0,00 | 0,00 | 0,00 | 0,00 | 0,00 | 0,00 |
| | | | | | | | | | | |

(1) Détailler les comptes à trois chiffres.

| | |
|---|---------------|
| IV – ANNEXES | IV |
| A – PRESENTATION CROISEE – SECTION D'INVESTISSEMENT – PRESENTATION DETAILLEE | A1.903 |

FONCTION 3 – Culture, vie sociale, jeunesse, sports et loisirs (suite 2)

| Article / compte nature (1) | Libellé | 33 Jeunesse (action socio-éduc.) et loisirs | | | 34 Vie sociale et citoyenne | | 39 Sécurité | TOTAL DU CHAPITRE |
|-----------------------------|----------|--|-----------------------------|--|---|---------------|----------------|----------------------|
| | | 331 Centres de loisirs | 332 Colonies de vacances | 338 Autres activités pour les jeunes | 341 Egalité entre les femmes et les hommes | 348 Autres | | |
| | DEPENSES | 0,00 | 0,00 | 0,00 | 0,00 | 0,00 | 0,00 | |
| | RECETTES | 0,00 | 0,00 | 0,00 | 0,00 | 0,00 | 0,00 | |

(1) Détailler les comptes à trois chiffres.

IV – ANNEXES

A – PRESENTATION CROISEE – SECTION D'INVESTISSEMENT – PRESENTATION DETAILLEE

FONCTION 4 – Santé et action sociale (hors RSA)

| Article / compte nature (1) | Libellé | 41 Santé | | | | | 418 Autres actions |
|-----------------------------------|----------|-------------------------|--|---|-----------------------------|---|-----------------------|
| | | 410 Services communs | 411 PMI et planification familiale | 412 Prévention et éducation pour la santé | 413 Sécurité alimentaire | 414 Dispensaires et autres éta sanitaires | |
| | DEPENSES | 0,00 | 0,00 | 0,00 | 0,00 | 0,00 | 0,00 |
| | RECETTES | 0,00 | 0,00 | 0,00 | 0,00 | 0,00 | 0,00 |

(1) Détailler les comptes à trois chiffres.

IV – ANNEXES

A – PRESENTATION CROISEE – SECTION D'INVESTISSEMENT – PRESENTATION DETAILLEE

IV

A1.904

FONCTION 4 – Santé et action sociale (hors RSA) (suite 1)

| Article / compte nature (1) | Libellé | 42 Action sociale | | | | | | | |
|-----------------------------------|----------|-------------------------|--|----------------------------|---------------------------------------|---------------------|------------------------------|-----------------------|--|
| | | 420 Services communs | 421 Famille et enfance | | | | 422 Petite enfance | | |
| | | | 4211 Actions en faveur de la maternité | 4212 Aides à la famille | 4213 Aides sociales à l'enfance | 4214 Adolescence | 4221 Crèches et garderies | 4222 Multi accueil | 4228 Autres actions pour la petite enfance |
| | DEPENSES | 0,00 | 0,00 | 0,00 | 0,00 | 0,00 | 0,00 | 0,00 | |
| | RECETTES | 0,00 | 0,00 | 0,00 | 0,00 | 0,00 | 0,00 | 0,00 | |

(1) Détailler les comptes à trois chiffres.

IV – ANNEXES

A – PRESENTATION CROISEE – SECTION D'INVESTISSEMENT – PRESENTATION DETAILLEE

IV

A1.904

FONCTION 4 – Santé et action sociale (hors RSA) (suite 2)

| Article / compte nature (1) | Libellé | 42 Action sociale | | | | | TOTAL DU CHAPITRE | |
|-----------------------------|----------|---------------------------|---|--|-----------------------------------|---------------------------------|----------------------|---|
| | | 423 Personnes âgées | | | 424 Personnes en difficulté | 425 Personnes handicapées | | 428 Autres interventions sociales |
| | | 4231 Forfait autonomie | 4232 Autres actions de prévention | 4238 Autres actions pour les personnes âgées | | | | |
| | DEPENSES | 0,00 | 0,00 | 0,00 | 0,00 | 0,00 | 0,00 | |
| | RECETTES | 0,00 | 0,00 | 0,00 | 0,00 | 0,00 | 0,00 | |

(1) Détailler les comptes à trois chiffres.

IV – ANNEXES

A – PRESENTATION CROISEE – SECTION D'INVESTISSEMENT – PRESENTATION DETAILLEE

FONCTION 4-4 – RSA

| Article / compte nature (1) | Libellé | 441 Insertion sociale | 442 Santé | 443 Logement | 444 Insertion professionnelle | 445 Evaluation des dépenses engagées | 446 Dépenses de structure | 447 RSA allocations | 448 Autres dépenses au titre du RSA | TOTAL DU CHAPITRE |
|-----------------------------|----------|--------------------------|--------------|-----------------|----------------------------------|---|------------------------------|------------------------|--|-------------------|
| | DEPENSES | 0,00 | 0,00 | 0,00 | 0,00 | 0,00 | 0,00 | 0,00 | 0,00 | 0,00 |
| | RECETTES | 0,00 | 0,00 | 0,00 | 0,00 | 0,00 | 0,00 | 0,00 | 0,00 | 0,00 |

(1) Détailler les comptes à trois chiffres.

IV – ANNEXES

A – PRESENTATION CROISEE – SECTION D'INVESTISSEMENT – PRESENTATION DETAILLEE

FONCTION 5 – Aménagement des territoires et habitat

| Article / compte nature (1) | Libellé | 50 Services communs | 51 Aménagement et services urbains | | | | | | |
|--------------------------------|----------|------------------------|---------------------------------------|---------------------------------|-------------------------|-------------------|------------------------|------------------------------------|--|
| | | | 510 Services communs | 511 Espaces verts urbains | 512 Eclairage public | 513 Art public | 514 Electrification | 515 Opérations d'aménagement | 518 Autres actions d'aménagement urbain |
| | DEPENSES | 0,00 | 0,00 | 0,00 | 0,00 | 0,00 | 0,00 | 0,00 | 0,00 |
| | RECETTES | 0,00 | 0,00 | 0,00 | 0,00 | 0,00 | 0,00 | 0,00 | 0,00 |

(1) Détailler les comptes à trois chiffres.

IV – ANNEXES

IV

A – PRESENTATION CROISEE – SECTION D'INVESTISSEMENT – PRESENTATION DETAILLEE

A1.905

FONCTION 5 – Aménagement des territoires et habitat (suite 1)

| Article / compte nature (1) | Libellé | 52 Politique de la ville | 53 Agglomérations et villes moyennes | 54 Espace rural et autres espaces de dév. | 55 Habitat (Logement) | | | | |
|---|----------|-----------------------------|--|--|---|-----------------------------------|---|---|------------------------|
| | | | | | 551 Parc privé de la collectivité | 552 Aide au secteur locatif | 553 Aide à l'accession à la propriété | 554 Aire d'accueil des gens du voyage | 555 Logement social |
| | DEPENSES | 0,00 | 0,00 | 0,00 | 0,00 | 0,00 | 0,00 | 0,00 | 0,00 |
| | RECETTES | 0,00 | 0,00 | 0,00 | 0,00 | 0,00 | 0,00 | 0,00 | 0,00 |

(1) Détailler les comptes à trois chiffres.

IV – ANNEXES

A – PRESENTATION CROISEE – SECTION D'INVESTISSEMENT – PRESENTATION DETAILLEE

IV

A1.905

FONCTION 5 – Aménagement des territoires et habitat (suite 2)

| Article / compte nature (1) | Libellé | 56 Actions en faveur du littoral | 57 Techno. de l'information et de la comm. | 58 Autres actions | | 59 Sécurité | TOTAL DU CHAPITRE |
|-----------------------------------|----------|--|--|---------------------------|--|----------------|-------------------|
| | | | | 581 Réserves Foncières | 588 Autres actions d'aménagement | | |
| | DEPENSES | 0,00 | 0,00 | 0,00 | 0,00 | 0,00 | 0,00 |
| | RECETTES | 0,00 | 0,00 | 0,00 | 0,00 | 0,00 | 0,00 |

(1) Détailler les comptes à trois chiffres.

IV – ANNEXES

A – PRESENTATION CROISEE – SECTION D'INVESTISSEMENT – PRESENTATION DETAILLEE

FONCTION 6 – Action économique

| Article / compte nature (1) | Libellé | 60 Services communs | 61 Interventions économiques transversales | 62 Structure d'animation et de dév. éco. | 63 Actions sectorielles | | | | |
|--------------------------------|----------|------------------------|---|---|---|---------------------------------|----------------|---|-------------------------------------|
| | | | | | 631 Agriculture, pêche et agro-alimentaire | | | 632 Industrie, commerce et artisanat | 633 Développement touristique |
| | | | | | 6311 Laboratoire | 6312 Marchés alimentaires | 6318 Autres | | |
| | DEPENSES | 0,00 | 0,00 | 0,00 | 0,00 | 0,00 | 0,00 | 0,00 | 0,00 |
| | RECETTES | 0,00 | 0,00 | 0,00 | 0,00 | 0,00 | 0,00 | 0,00 | 0,00 |

(1) Détailler les comptes à trois chiffres.

IV – ANNEXES**IV****A – PRESENTATION CROISEE – SECTION D'INVESTISSEMENT – PRESENTATION DETAILLEE****A1.906****FONCTION 6 – Action économique (suite)**

| Article / compte nature (1) | Libellé | 64 Rayonnement, attractivité du territoire | 65 Insertion éco. et éco.sociale, solidaire | 66 Maintien et dév. des services publics | 67 Recherche et innovation | 68 Autres actions | TOTAL DU CHAPITRE |
|-----------------------------|----------|---|---|--|----------------------------------|----------------------|----------------------|
| | DEPENSES | 0,00 | 0,00 | 0,00 | 0,00 | 0,00 | 0,00 |
| | RECETTES | 0,00 | 0,00 | 0,00 | 0,00 | 0,00 | 0,00 |

(1) Détailler les comptes à trois chiffres.

IV – ANNEXES

A – PRESENTATION CROISEE – SECTION D'INVESTISSEMENT – PRESENTATION DETAILLEE

FONCTION 7 – Environnement

| Article / compte nature (1) | Libellé | 70 Services communs | 71 Actions transversales | 72 | | | | | |
|-----------------------------------|----------|------------------------|--------------------------------|---|--|---------------------------------|--|--|---|
| | | | | Actions déchets et propreté urbaine | | | | | |
| | | | | 720 Services communs collecte et propreté | 721 Collecte et traitement des déchets | | | 722 Propreté urbaine | |
| | | | | | 7211 Actions prévention et sensibilisation | 7212 Collecte des déchets | 7213 Tri, valorisation, traitement déchets | 7221 Actions prévention et sensibilisation | 7222 Action propreté urbaine et nettoiemnt |
| | DEPENSES | 0,00 | 0,00 | 0,00 | 0,00 | 0,00 | 0,00 | 0,00 | 0,00 |
| | RECETTES | 0,00 | 0,00 | 0,00 | 0,00 | 0,00 | 0,00 | 0,00 | 0,00 |

(1) Détailler les comptes à trois chiffres.

IV – ANNEXES

IV

A – PRESENTATION CROISEE – SECTION D'INVESTISSEMENT – PRESENTATION DETAILLEE

A1.907

FONCTION 7 – Environnement (suite 1)

| Article / compte nature (1) | Libellé | 73 Actions en matière de gestion des eaux | | | | | 74 Politique de l'air |
|-----------------------------------|----------|--|--------------------|-----------------------|-----------------------|--|--------------------------|
| | | 731 Politique de l'eau | 732 Eau potable | 733 Assainissement | 734 Eaux pluviales | 735 Lutte contre les inondations | |
| | DEPENSES | 0,00 | 0,00 | 0,00 | 0,00 | 0,00 | 0,00 |
| | RECETTES | 0,00 | 0,00 | 0,00 | 0,00 | 0,00 | 0,00 |

(1) Détailler les comptes à trois chiffres.

IV – ANNEXES

A – PRESENTATION CROISEE – SECTION D'INVESTISSEMENT – PRESENTATION DETAILLEE

IV

A1.907

FONCTION 7 – Environnement (suite 2)

| Article / compte nature (1) | Libellé | 75 Politique de l'énergie | | | | | 76 | 77 | 78 | TOTAL DU CHAPITRE |
|--------------------------------|----------|--|----------------------------------|-------------------------|-------------------------------|-----------------------|--|--|----------------|----------------------|
| | | 751 Réseaux de chaleur et de froid | 752 Energie photovoltaïque | 753 Energie éolienne | 754 Energie hydraulique | 758 Autres actions | Préserv. patrim. naturel,risques techno. | Environnement infrastructures transports | Autres actions | |
| | DEPENSES | 0,00 | 0,00 | 0,00 | 0,00 | 0,00 | 0,00 | 0,00 | 0,00 | 0,00 |
| | RECETTES | 0,00 | 0,00 | 0,00 | 0,00 | 0,00 | 0,00 | 0,00 | 0,00 | 0,00 |

(1) Détailler les comptes à trois chiffres.

IV – ANNEXES

A – PRESENTATION CROISEE – SECTION D'INVESTISSEMENT – PRESENTATION DETAILLEE

FONCTION 8 – Transports

| Article / compte nature (1) | Libellé | 80 Services communs | 81 Transports scolaires | 82 | | | | | | |
|-----------------------------------|----------|------------------------|-------------------------------|---------------------------------|----------------------------|---------------------------------|--------------------------|---------------------------|-------------------------|--------------------------|
| | | | | Transports publics de voyageurs | | | | | | |
| | | | | 820 Services communs | 821 Transport sur route | 822 Transport ferroviaire | 823 Transport fluvial | 824 Transport maritime | 825 Transport aérien | 828 Autres transports |
| | DEPENSES | 0,00 | 0,00 | 0,00 | 0,00 | 0,00 | 0,00 | 0,00 | 0,00 | 0,00 |
| | RECETTES | 0,00 | 0,00 | 0,00 | 0,00 | 0,00 | 0,00 | 0,00 | 0,00 | 0,00 |

(1) Détailler les comptes à trois chiffres.

IV – ANNEXES**IV****A – PRESENTATION CROISEE – SECTION D'INVESTISSEMENT – PRESENTATION DETAILLEE****A1.908****FONCTION 8 – Transports (suite 1)**

| Article / compte nature (1) | Libellé | 83 | | | | | | |
|--------------------------------|----------|----------------------------|--------------|------------------|--------------|---------------|-------------|-------------------|
| | | Transports de marchandises | | | | | | |
| | | 830 | 831 | 832 | 833 | 834 | 835 | 838 |
| | | Services communs | Fret routier | Fret ferroviaire | Fret fluvial | Fret maritime | Fret aérien | Autres transports |
| | DEPENSES | 0,00 | 0,00 | 0,00 | 0,00 | 0,00 | 0,00 | 0,00 |
| | RECETTES | 0,00 | 0,00 | 0,00 | 0,00 | 0,00 | 0,00 | 0,00 |

(1) Détailler les comptes à trois chiffres.

IV – ANNEXES

IV

A – PRESENTATION CROISEE – SECTION D'INVESTISSEMENT – PRESENTATION DETAILLEE

A1.908

FONCTION 8 – Transports (suite 2)

| Article / compte nature (1) | Libellé | 84 Voirie | | | | | | | | |
|--------------------------------------|----------|-------------------------|-------------------------|---------------------------------|---------------------------------|-------------------------|---|---------------------------------|-----------------|--------------------------|
| | | 841 Voirie nationale | 842 Voirie régionale | 843 Voirie départementale | 844 Voirie métropolitaine | 845 Voirie communale | 846 Viabilité hivernale et aléas climatiques | 847 Equipements de voirie | 848 Parkings | 849 Sécurité routière |
| | DEPENSES | 0,00 | 0,00 | 0,00 | 0,00 | 0,00 | 0,00 | 0,00 | 0,00 | 0,00 |
| | RECETTES | 0,00 | 0,00 | 0,00 | 0,00 | 0,00 | 0,00 | 0,00 | 0,00 | 0,00 |

(1) Détailler les comptes à trois chiffres.

IV – ANNEXES

A – PRESENTATION CROISEE – SECTION D'INVESTISSEMENT – PRESENTATION DETAILLEE

IV

A1.908

FONCTION 8 – Transports (suite 3)

| Article / compte nature (1) | Libellé | 85 Infrastructures | | | | | 86 Liaisons multimodales | 87 Circulations douces | 89 Sécurité | TOTAL DU CHAPITRE |
|-----------------------------|----------|--|--|---|---|--|-----------------------------|---------------------------|----------------|-------------------|
| | | 851 Gares, autres infrastructures routières | 852 Gares et autres infrastructures ferrov. | 853 Haltes, autres infrastructures fluviales | 854 Ports, autres infrastructures portuaires | 855 Aéroports et autres infrastructures | | | | |
| | DEPENSES | 0,00 | 0,00 | 0,00 | 0,00 | 0,00 | 0,00 | 0,00 | 0,00 | |
| | RECETTES | 0,00 | 0,00 | 0,00 | 0,00 | 0,00 | 0,00 | 0,00 | 0,00 | |

(1) Détailler les comptes à trois chiffres.

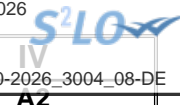

IV – ANNEXES

A – PRESENTATION CROISEE – SECTION DE FONCTIONNEMENT – VUE D’ENSEMBLE

| Chapitre nature | Libellé | 01 Opérations non ventilables | 0 Services généraux (hors 01 et Gestion des fonds européens) | 0-5 Gestion des fonds européens | 1 Sécurité | 2 Enseign., formation prof.,apprentissage | 3 Cult., vie soc., jeun., sports, loisirs | 4 Santé et action sociale (hors APA et RSA / Régularisation de RMI) | 4-3 APA |
|-----------------|--|-------------------------------|--|---------------------------------|-------------|---|---|---|-------------|
| DEPENSES | | 0,00 | 42 240,00 | 0,00 | 0,00 | 0,00 | 0,00 | 16 468,29 | 0,00 |
| 011 | Charges à caractère général | 0,00 | 16 150,00 | 0,00 | 0,00 | 0,00 | 0,00 | 0,00 | 0,00 |
| 012 | Charges de personnel et frais assimilés | 0,00 | 5 715,00 | 0,00 | 0,00 | 0,00 | 0,00 | 16 468,29 | 0,00 |
| 014 | Atténuations de produits | 0,00 | 0,00 | 0,00 | 0,00 | 0,00 | 0,00 | 0,00 | 0,00 |
| 65 | Autres charges de gestion courante | 0,00 | 20 375,00 | 0,00 | 0,00 | 0,00 | 0,00 | 0,00 | 0,00 |
| 6586 | Frais fonctionnement des groupes d'élus | 0,00 | 0,00 | 0,00 | 0,00 | 0,00 | 0,00 | 0,00 | 0,00 |
| 66 | Charges financières | 0,00 | 0,00 | 0,00 | 0,00 | 0,00 | 0,00 | 0,00 | 0,00 |
| 67 | Charges spécifiques | 0,00 | 0,00 | 0,00 | 0,00 | 0,00 | 0,00 | 0,00 | 0,00 |
| 68 | Dotations aux provisions, dépréciations | 0,00 | 0,00 | 0,00 | 0,00 | 0,00 | 0,00 | 0,00 | 0,00 |
| RECETTES | | 0,00 | 71 889,58 | 0,00 | 0,00 | 0,00 | 0,00 | 0,00 | 0,00 |
| 013 | Atténuations de charges | 0,00 | 500,00 | 0,00 | 0,00 | 0,00 | 0,00 | 0,00 | 0,00 |
| 70 | Prod. services, domaine, ventes diverses | 0,00 | 5 231,29 | 0,00 | 0,00 | 0,00 | 0,00 | 0,00 | 0,00 |
| 73 | Impôts et taxes | 0,00 | 0,00 | 0,00 | 0,00 | 0,00 | 0,00 | 0,00 | 0,00 |
| 731 | Fiscalité locale | 0,00 | 0,00 | 0,00 | 0,00 | 0,00 | 0,00 | 0,00 | 0,00 |
| 74 | Dotations et participations | 0,00 | 50 000,00 | 0,00 | 0,00 | 0,00 | 0,00 | 0,00 | 0,00 |
| 75 | Autres produits de gestion courante | 0,00 | 15 958,29 | 0,00 | 0,00 | 0,00 | 0,00 | 0,00 | 0,00 |
| 76 | Produits financiers | 0,00 | 0,00 | 0,00 | 0,00 | 0,00 | 0,00 | 0,00 | 0,00 |
| 77 | Produits spécifiques | 0,00 | 200,00 | 0,00 | 0,00 | 0,00 | 0,00 | 0,00 | 0,00 |
| 78 | Reprises amort., dépréciations, prov. | 0,00 | 0,00 | 0,00 | 0,00 | 0,00 | 0,00 | 0,00 | 0,00 |

IV – ANNEXES

A – PRESENTATION CROISEE – SECTION DE FONCTIONNEMENT – VUE D’ENSEMBLE (suite)

IV

A2

| Chapitre nature | Libellé | 4-4 RSA / Régularisation de RMI | 5 Aménagement des territoires et habitat | 6 Action économique | 7 Environnement | 8 Transports | 9 Fonction en réserve | TOTAL |
|-----------------|--|--|---|---------------------------|--------------------|-----------------|-----------------------------|------------------|
| DEPENSES | | 0,00 | 25,00 | 0,00 | 0,00 | 0,00 | | 58 733,29 |
| 011 | Charges à caractère général | 0,00 | 0,00 | 0,00 | 0,00 | 0,00 | | 16 150,00 |
| 012 | Charges de personnel et frais assimilés | 0,00 | 25,00 | 0,00 | 0,00 | 0,00 | | 22 208,29 |
| 014 | Atténuations de produits | 0,00 | 0,00 | 0,00 | 0,00 | 0,00 | | 0,00 |
| 65 | Autres charges de gestion courante | 0,00 | 0,00 | 0,00 | 0,00 | 0,00 | | 20 375,00 |
| 6586 | Frais fonctionnement des groupes d'élus | 0,00 | 0,00 | 0,00 | 0,00 | 0,00 | | 0,00 |
| 66 | Charges financières | 0,00 | 0,00 | 0,00 | 0,00 | 0,00 | | 0,00 |
| 67 | Charges spécifiques | 0,00 | 0,00 | 0,00 | 0,00 | 0,00 | | 0,00 |
| 68 | Dotations aux provisions, dépréciations | 0,00 | 0,00 | 0,00 | 0,00 | 0,00 | | 0,00 |
| RECETTES | | 0,00 | 2 400,00 | 0,00 | 0,00 | 0,00 | | 74 289,58 |
| 013 | Atténuations de charges | 0,00 | 0,00 | 0,00 | 0,00 | 0,00 | | 500,00 |
| 70 | Prod. services, domaine, ventes diverses | 0,00 | 0,00 | 0,00 | 0,00 | 0,00 | | 5 231,29 |
| 73 | Impôts et taxes | 0,00 | 0,00 | 0,00 | 0,00 | 0,00 | | 0,00 |
| 731 | Fiscalité locale | 0,00 | 0,00 | 0,00 | 0,00 | 0,00 | | 0,00 |
| 74 | Dotations et participations | 0,00 | 0,00 | 0,00 | 0,00 | 0,00 | | 50 000,00 |
| 75 | Autres produits de gestion courante | 0,00 | 2 400,00 | 0,00 | 0,00 | 0,00 | | 18 358,29 |
| 76 | Produits financiers | 0,00 | 0,00 | 0,00 | 0,00 | 0,00 | | 0,00 |
| 77 | Produits spécifiques | 0,00 | 0,00 | 0,00 | 0,00 | 0,00 | | 200,00 |
| 78 | Reprises amort., dépréciations, prov. | 0,00 | 0,00 | 0,00 | 0,00 | 0,00 | | 0,00 |

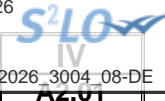

IV – ANNEXES

A – PRESENTATION CROISEE – SECTION DE FONCTIONNEMENT – PRESENTATION DETAILLEE

01 – OPERATIONS NON VENTILABLES

| Article / compte nature (1) | Libellé | 01 Opérations non ventilables |
|-----------------------------|----------|----------------------------------|
| | DEPENSES | 0,00 |
| | RECETTES | 0,00 |

(1) Détailler les comptes à trois chiffres.

IV – ANNEXES

A – PRESENTATION CROISEE – SECTION DE FONCTIONNEMENT – PRESENTATION DETAILLEE

FONCTION 0 – Services généraux

| Article / compte nature (1) | Libellé | 02 Administration générale | | | | |
|--------------------------------|--|--|---------------------------------|---|---|----------------------------------|
| | | 020 Admin. générale de la collectivité | 021 Personnel non ventilé | 025 Cimetières et pompes funèbres | 026 Administration générale de l'Etat | 028 Autres moyens généraux |
| DEPENSES | | 42 240,00 | 0,00 | 0,00 | 0,00 | 0,00 |
| 606 | Achats non stockés de matières et fourni | 200,00 | 0,00 | 0,00 | 0,00 | 0,00 |
| 616 | Primes d'assurances | 250,00 | 0,00 | 0,00 | 0,00 | 0,00 |
| 623 | Pub., publications, relations publiques | 15 000,00 | 0,00 | 0,00 | 0,00 | 0,00 |
| 626 | Frais postaux et frais télécommunication | 100,00 | 0,00 | 0,00 | 0,00 | 0,00 |
| 628 | Divers | 300,00 | 0,00 | 0,00 | 0,00 | 0,00 |
| 633 | Impôts, taxes, versements (autre orga.) | 265,00 | 0,00 | 0,00 | 0,00 | 0,00 |
| 635 | Autres impôts, taxes (Admin Impôts) | 300,00 | 0,00 | 0,00 | 0,00 | 0,00 |
| 641 | Rémunérations du personnel | 550,00 | 0,00 | 0,00 | 0,00 | 0,00 |
| 645 | Charges sécurité sociale et prévoyance | 4 900,00 | 0,00 | 0,00 | 0,00 | 0,00 |
| 651 | Charges interv. cpt propre - Aides pers. | 1 480,00 | 0,00 | 0,00 | 0,00 | 0,00 |
| 654 | Pertes sur créances irrécouvrables | 2 700,00 | 0,00 | 0,00 | 0,00 | 0,00 |
| 655 | Contributions obligatoires | 185,00 | 0,00 | 0,00 | 0,00 | 0,00 |
| 657 | Charges intervent° cpt prop. - Subvent° | 16 000,00 | 0,00 | 0,00 | 0,00 | 0,00 |
| 658 | Charges diverses de gestion courante | 10,00 | 0,00 | 0,00 | 0,00 | 0,00 |
| RECETTES | | 57 131,29 | 0,00 | 0,00 | 0,00 | 14 758,29 |
| 641 | Rémunérations du personnel | 500,00 | 0,00 | 0,00 | 0,00 | 0,00 |
| 703 | Redevances utilisation du domaine | 5 231,29 | 0,00 | 0,00 | 0,00 | 0,00 |
| 747 | Participations | 50 000,00 | 0,00 | 0,00 | 0,00 | 0,00 |
| 752 | Revenus des immeubles | 1 000,00 | 0,00 | 0,00 | 0,00 | 0,00 |
| 756 | Libéralités reçues | 200,00 | 0,00 | 0,00 | 0,00 | 0,00 |
| 758 | Produits divers de gestion courante | 0,00 | 0,00 | 0,00 | 0,00 | 14 758,29 |
| 773 | Mandats annulés (exercices antérieurs) | 200,00 | 0,00 | 0,00 | 0,00 | 0,00 |

(1) Détailler les comptes à trois chiffres.

IV – ANNEXES

IV

A – PRESENTATION CROISEE – SECTION DE FONCTIONNEMENT – PRESENTATION DETAILLEE

A2.930

FONCTION 0 – Services généraux (suite 1)

| Article / compte nature (1) | Libellé | 03 Conseils | | | | | | |
|-----------------------------------|--|------------------------------|--|--------------------------------------|---|---|------------------------------|-------------------------|
| | | 031 Assemblée délibérante | 032 Conseil éco.,social région./Conseil dév. | 033 Conseil cult., éduc., env. | 034 Conseil éco.,soc.,environ.,culture,éduc. | | 035 Conseil de territoire | 038 Autres instances |
| | | | | | 0341 Section éco., sociale et environnem. | 0342 Section culture, éducation et sports | | |
| | | | | | | | | |
| DEPENSES | | 0,00 | 0,00 | 0,00 | 0,00 | 0,00 | 0,00 | 0,00 |
| 606 | Achats non stockés de matières et fourni | 0,00 | 0,00 | 0,00 | 0,00 | 0,00 | 0,00 | 0,00 |
| 616 | Primes d'assurances | 0,00 | 0,00 | 0,00 | 0,00 | 0,00 | 0,00 | 0,00 |
| 623 | Pub., publications, relations publiques | 0,00 | 0,00 | 0,00 | 0,00 | 0,00 | 0,00 | 0,00 |
| 626 | Frais postaux et frais télécommunication | 0,00 | 0,00 | 0,00 | 0,00 | 0,00 | 0,00 | 0,00 |
| 628 | Divers | 0,00 | 0,00 | 0,00 | 0,00 | 0,00 | 0,00 | 0,00 |
| 633 | Impôts, taxes, versements (autre orga.) | 0,00 | 0,00 | 0,00 | 0,00 | 0,00 | 0,00 | 0,00 |
| 635 | Autres impôts, taxes (Admin Impôts) | 0,00 | 0,00 | 0,00 | 0,00 | 0,00 | 0,00 | 0,00 |
| 641 | Rémunérations du personnel | 0,00 | 0,00 | 0,00 | 0,00 | 0,00 | 0,00 | 0,00 |
| 645 | Charges sécurité sociale et prévoyance | 0,00 | 0,00 | 0,00 | 0,00 | 0,00 | 0,00 | 0,00 |
| 651 | Charges interv. cpt propre - Aides pers. | 0,00 | 0,00 | 0,00 | 0,00 | 0,00 | 0,00 | 0,00 |
| 654 | Pertes sur créances irrécouvrables | 0,00 | 0,00 | 0,00 | 0,00 | 0,00 | 0,00 | 0,00 |
| 655 | Contributions obligatoires | 0,00 | 0,00 | 0,00 | 0,00 | 0,00 | 0,00 | 0,00 |
| 657 | Charges intervent° cpt prop. - Subvent° | 0,00 | 0,00 | 0,00 | 0,00 | 0,00 | 0,00 | 0,00 |
| 658 | Charges diverses de gestion courante | 0,00 | 0,00 | 0,00 | 0,00 | 0,00 | 0,00 | 0,00 |
| RECETTES | | 0,00 | 0,00 | 0,00 | 0,00 | 0,00 | 0,00 | 0,00 |
| 641 | Rémunérations du personnel | 0,00 | 0,00 | 0,00 | 0,00 | 0,00 | 0,00 | 0,00 |
| 703 | Redevances utilisation du domaine | 0,00 | 0,00 | 0,00 | 0,00 | 0,00 | 0,00 | 0,00 |
| 747 | Participations | 0,00 | 0,00 | 0,00 | 0,00 | 0,00 | 0,00 | 0,00 |
| 752 | Revenus des immeubles | 0,00 | 0,00 | 0,00 | 0,00 | 0,00 | 0,00 | 0,00 |
| 756 | Libéralités reçues | 0,00 | 0,00 | 0,00 | 0,00 | 0,00 | 0,00 | 0,00 |
| 758 | Produits divers de gestion courante | 0,00 | 0,00 | 0,00 | 0,00 | 0,00 | 0,00 | 0,00 |
| 773 | Mandats annulés (exercices antérieurs) | 0,00 | 0,00 | 0,00 | 0,00 | 0,00 | 0,00 | 0,00 |

(1) Détailler les comptes à trois chiffres.

IV – ANNEXES

IV

A – PRESENTATION CROISEE – SECTION DE FONCTIONNEMENT – PRESENTATION DETAILLEE

A2.930

FONCTION 0 – Services généraux (suite 2)

| Article / compte nature (1) | Libellé | 04 Coop.décent.,act° interrég.,eur.,intern. | | | | | | TOTAL DU CHAPITRE |
|--------------------------------|--|--|-----------------------------------|----------------------------|--|-----------------------------------|-----------------------|----------------------|
| | | 041 Action relevant de la subvention globale | 042 Actions interrégionales | 043 Actions européennes | 044 Aide publique au développement | 045 Actions internationales | 048 Autres actions | |
| DEPENSES | | 0,00 | 0,00 | 0,00 | 0,00 | 0,00 | 0,00 | 42 240,00 |
| 606 | Achats non stockés de matières et fourni | 0,00 | 0,00 | 0,00 | 0,00 | 0,00 | 0,00 | 200,00 |
| 616 | Primes d'assurances | 0,00 | 0,00 | 0,00 | 0,00 | 0,00 | 0,00 | 250,00 |
| 623 | Pub., publications, relations publiques | 0,00 | 0,00 | 0,00 | 0,00 | 0,00 | 0,00 | 15 000,00 |
| 626 | Frais postaux et frais télécommunication | 0,00 | 0,00 | 0,00 | 0,00 | 0,00 | 0,00 | 100,00 |
| 628 | Divers | 0,00 | 0,00 | 0,00 | 0,00 | 0,00 | 0,00 | 300,00 |
| 633 | Impôts, taxes, versements (autre orga.) | 0,00 | 0,00 | 0,00 | 0,00 | 0,00 | 0,00 | 265,00 |
| 635 | Autres impôts, taxes (Admin Impôts) | 0,00 | 0,00 | 0,00 | 0,00 | 0,00 | 0,00 | 300,00 |
| 641 | Rémunérations du personnel | 0,00 | 0,00 | 0,00 | 0,00 | 0,00 | 0,00 | 550,00 |
| 645 | Charges sécurité sociale et prévoyance | 0,00 | 0,00 | 0,00 | 0,00 | 0,00 | 0,00 | 4 900,00 |
| 651 | Charges interv. cpt propre - Aides pers. | 0,00 | 0,00 | 0,00 | 0,00 | 0,00 | 0,00 | 1 480,00 |
| 654 | Pertes sur créances irrécouvrables | 0,00 | 0,00 | 0,00 | 0,00 | 0,00 | 0,00 | 2 700,00 |
| 655 | Contributions obligatoires | 0,00 | 0,00 | 0,00 | 0,00 | 0,00 | 0,00 | 185,00 |
| 657 | Charges intervent° cpt prop. - Subvent° | 0,00 | 0,00 | 0,00 | 0,00 | 0,00 | 0,00 | 16 000,00 |
| 658 | Charges diverses de gestion courante | 0,00 | 0,00 | 0,00 | 0,00 | 0,00 | 0,00 | 10,00 |
| RECETTES | | 0,00 | 0,00 | 0,00 | 0,00 | 0,00 | 0,00 | 71 889,58 |
| 641 | Rémunérations du personnel | 0,00 | 0,00 | 0,00 | 0,00 | 0,00 | 0,00 | 500,00 |
| 703 | Redevances utilisation du domaine | 0,00 | 0,00 | 0,00 | 0,00 | 0,00 | 0,00 | 5 231,29 |
| 747 | Participations | 0,00 | 0,00 | 0,00 | 0,00 | 0,00 | 0,00 | 50 000,00 |
| 752 | Revenus des immeubles | 0,00 | 0,00 | 0,00 | 0,00 | 0,00 | 0,00 | 1 000,00 |
| 756 | Libéralités reçues | 0,00 | 0,00 | 0,00 | 0,00 | 0,00 | 0,00 | 200,00 |
| 758 | Produits divers de gestion courante | 0,00 | 0,00 | 0,00 | 0,00 | 0,00 | 0,00 | 14 758,29 |
| 773 | Mandats annulés (exercices antérieurs) | 0,00 | 0,00 | 0,00 | 0,00 | 0,00 | 0,00 | 200,00 |

(1) Détailler les comptes à trois chiffres.

IV – ANNEXES

A – PRESENTATION CROISEE – SECTION DE FONCTIONNEMENT – PRESENTATION DETAILLEE

FONCTION 0-5 – Gestion des fonds européens

| Article / compte nature (1) | Libellé | 051 FSE | 052 FEDER | 058 Autres | | TOTAL DU CHAPITRE |
|--------------------------------|----------|------------|--------------|----------------|---------------|-------------------|
| | | | | 0580 FEADER | 0581 FEAMP | |
| | DEPENSES | 0,00 | 0,00 | 0,00 | 0,00 | 0,00 |
| | RECETTES | 0,00 | 0,00 | 0,00 | 0,00 | 0,00 |

(1) Détailler les comptes à trois chiffres.

IV – ANNEXES

A – PRESENTATION CROISEE – SECTION DE FONCTIONNEMENT – PRESENTATION DETAILLEE

FONCTION 1 – Sécurité

| Article / compte nature (1) | Libellé | 10 Services communs | 11 Police, sécurité, justice | 12 Incendie et secours | 13 Hygiène et salubrité publique | 18 Autres interv. protect. personnes, biens | TOTAL DU CHAPITRE |
|-----------------------------|----------|------------------------|---------------------------------|---------------------------|--|---|----------------------|
| | DEPENSES | 0,00 | 0,00 | 0,00 | 0,00 | 0,00 | 0,00 |
| | RECETTES | 0,00 | 0,00 | 0,00 | 0,00 | 0,00 | 0,00 |

(1) Détailler les comptes à trois chiffres.

IV – ANNEXES

A – PRESENTATION CROISEE – SECTION DE FONCTIONNEMENT – PRESENTATION DETAILLEE

FONCTION 2 – Enseignement, formation professionnelle et apprentissage

| Article / compte nature (1) | Libellé | 20 | 21 | | | 22 | | | 23 | 24 |
|-----------------------------|----------|------------------|-------------------------------|------------------|--------------------|------------------------------|----------------|---------------|------------------------|-----------------|
| | | Services communs | Enseignement du premier degré | | | Enseignement du second degré | | | Enseignement supérieur | Cités scolaires |
| | | 201 | 211 | 212 | 213 | 221 | 222 | 223 | | |
| | | Services communs | Ecoles maternelles | Ecoles primaires | Classes regroupées | Collèges | Lycées publics | Lycées privés | | |
| | DEPENSES | 0,00 | 0,00 | 0,00 | 0,00 | 0,00 | 0,00 | 0,00 | 0,00 | 0,00 |
| | RECETTES | 0,00 | 0,00 | 0,00 | 0,00 | 0,00 | 0,00 | 0,00 | 0,00 | 0,00 |

(1) Détailler les comptes à trois chiffres.

IV – ANNEXES

IV

A – PRESENTATION CROISEE – SECTION DE FONCTIONNEMENT – PRESENTATION DETAILLEE

A2.932

FONCTION 2 – Enseignement, formation professionnelle et apprentissage (suite 1)

| Article / compte nature (1) | Libellé | 25 Formation professionnelle | | | | | | | | | | | 258 Autres | |
|-----------------------------------|----------|---|--|---|---|---------------------------------------|--|---|---|---|----------------|---|---------------|-------------------------------------|
| | | 251 Insertion sociale et professionnelle | 252 Formation professionnalisante personnes | 253 Formation certifiante des personnes | 254 Formation des actifs occupés | 255 Rémunération des stagiaires | 256 CNFPT - Formation des actifs occupés | | | | | 257 CFNPT et CDG - missions spécifiques | | |
| | | | | | | | 2561 Missions statutaires et réglementaires | 2562 Développement des compétences | 2563 Évolution et transition professionnelle | 2564 Organisation des activités pédagogiques | 2565 Autres | 2571 Concours | | 2572 Missions administratives |
| | | | | | | | | | | | | | | |
| | DEPENSES | 0,00 | 0,00 | 0,00 | 0,00 | 0,00 | 0,00 | 0,00 | 0,00 | 0,00 | 0,00 | 0,00 | 0,00 | 0,00 |
| | RECETTES | 0,00 | 0,00 | 0,00 | 0,00 | 0,00 | 0,00 | 0,00 | 0,00 | 0,00 | 0,00 | 0,00 | 0,00 | 0,00 |

(1) Détailler les comptes à trois chiffres.

IV – ANNEXES

A – PRESENTATION CROISEE – SECTION DE FONCTIONNEMENT – PRESENTATION DETAILLEE

IV

A2.932

FONCTION 2 – Enseignement, formation professionnelle et apprentissage (suite 2)

| Article / compte nature (1) | Libellé | 26 Apprentissage | 27 Formation sanitaire et sociale | 28 Autres services périscolaires et annexes | | | | | 29 Sécurité | TOTAL DU CHAPITRE |
|-----------------------------|----------|---------------------|---|--|-----------------------|--------------------------|---------------------------------|---|----------------|----------------------|
| | | | | 281 Hébergement et restauration scolaires | 282 Sport scolaire | 283 Médecine scolaire | 284 Classes de découverte | 288 Autre service annexe de l'enseignement | | |
| | DEPENSES | 0,00 | 0,00 | 0,00 | 0,00 | 0,00 | 0,00 | 0,00 | 0,00 | 0,00 |
| | RECETTES | 0,00 | 0,00 | 0,00 | 0,00 | 0,00 | 0,00 | 0,00 | 0,00 | 0,00 |

(1) Détailler les comptes à trois chiffres.

IV – ANNEXES

A – PRESENTATION CROISEE – SECTION DE FONCTIONNEMENT – PRESENTATION DETAILLEE

FONCTION 3 – Culture, vie sociale, jeunesse, sports et loisirs

| Article / compte nature (1) | Libellé | 30 Services communs | 31 Culture | | | | | | | |
|--------------------------------------|---------|------------------------|---|-------------------|---------------------------------------|---------------|----------------------------|--|--|----------------------------------|
| | | | 311 Activités artist.,actions et manif.cult. | 312 Patrimoine | 313 Bibliothèques, médiathèques | 314 Musées | 315 Services d'archives | 316 Théâtres et spectacles vivants | 317 Cinémas et autres salles de spectacles | 318 Archéologie préventive |
| DEPENSES | | 0,00 | 0,00 | 0,00 | 0,00 | 0,00 | 0,00 | 0,00 | 0,00 | 0,00 |
| RECETTES | | 0,00 | 0,00 | 0,00 | 0,00 | 0,00 | 0,00 | 0,00 | 0,00 | 0,00 |

(1) Détailler les comptes à trois chiffres.

IV – ANNEXES

A – PRESENTATION CROISEE – SECTION DE FONCTIONNEMENT – PRESENTATION DETAILLEE

IV

A2.933

FONCTION 3 – Culture, vie sociale, jeunesse, sports et loisirs (suite 1)

| Article / compte nature (1) | Libellé | 32 Sports (autres que scolaires) | | | | | | | | |
|-----------------------------|----------|-------------------------------------|---------------|-----------------|--|--|------------------------------------|---|---------------------------------------|--|
| | | 321 Salles de sport, gymnases | 322 Stades | 323 Piscines | 324 Centres de formation sportifs | 325 Autres équipements sportifs ou loisirs | 326 Manifestations sportives | 327 Soutien aux sportifs | | |
| | | | | | | | | 3271 Soutien aux sportifs de haut niveau | 3272 Soutien aux clubs amateurs | 3273 Autres soutiens aux sportifs |
| | DEPENSES | 0,00 | 0,00 | 0,00 | 0,00 | 0,00 | 0,00 | 0,00 | 0,00 | 0,00 |
| | | | | | | | | | | |
| | RECETTES | 0,00 | 0,00 | 0,00 | 0,00 | 0,00 | 0,00 | 0,00 | 0,00 | 0,00 |
| | | | | | | | | | | |

(1) Détailler les comptes à trois chiffres.

IV – ANNEXES

A – PRESENTATION CROISEE – SECTION DE FONCTIONNEMENT – PRESENTATION DETAILLEE

IV

A2.933

FONCTION 3 – Culture, vie sociale, jeunesse, sports et loisirs (suite 2)

| Article / compte nature (1) | Libellé | 33 Jeunesse (action socio-éduc.) et loisirs | | | 34 Vie sociale et citoyenne | | 39 Sécurité | TOTAL DU CHAPITRE |
|--------------------------------|----------|--|--------------------------------|--|---|---------------|----------------|----------------------|
| | | 331 Centres de loisirs | 332 Colonies de vacances | 338 Autres activités pour les jeunes | 341 Egalité entre les femmes et les hommes | 348 Autres | | |
| | DEPENSES | 0,00 | 0,00 | 0,00 | 0,00 | 0,00 | 0,00 | 0,00 |
| | RECETTES | 0,00 | 0,00 | 0,00 | 0,00 | 0,00 | 0,00 | 0,00 |

(1) Détailler les comptes à trois chiffres.

IV – ANNEXES

A – PRESENTATION CROISEE – SECTION DE FONCTIONNEMENT – PRESENTATION DETAILLEE

FONCTION 4 – Santé et action sociale (hors APA et RSA/Régularisation de RMI)

| Article / compte nature (1) | Libellé | 41 Santé | | | | | |
|-----------------------------------|----------------------------|-------------------------|--|---|-----------------------------|---|-----------------------|
| | | 410 Services communs | 411 PMI et planification familiale | 412 Prévention et éducation pour la santé | 413 Sécurité alimentaire | 414 Dispensaires et autres éts sanitaires | 418 Autres actions |
| DEPENSES | | 0,00 | 0,00 | 0,00 | 0,00 | 0,00 | 0,00 |
| 641 | Rémunérations du personnel | 0,00 | 0,00 | 0,00 | 0,00 | 0,00 | 0,00 |
| 647 | Autres charges sociales | 0,00 | 0,00 | 0,00 | 0,00 | 0,00 | 0,00 |
| RECETTES | | 0,00 | 0,00 | 0,00 | 0,00 | 0,00 | 0,00 |

(1) Détailler les comptes à trois chiffres.

IV – ANNEXES

IV

A – PRESENTATION CROISEE – SECTION DE FONCTIONNEMENT – PRESENTATION DETAILLEE

A2.934

FONCTION 4 – Santé et action sociale (hors APA et RSA/Régularisation de RMI) (suite 1)

| Article / compte nature (1) | Libellé | 42 Action sociale | | | | | | | |
|-----------------------------------|----------------------------|-------------------------|--|----------------------------|---------------------------------------|---------------------|---------------------------------|-----------------------|--|
| | | 420 Services communs | 421 Famille et enfance | | | | 422 Petite enfance | | |
| | | | 4211 Actions en faveur de la maternité | 4212 Aides à la famille | 4213 Aides sociales à l'enfance | 4214 Adolescence | 4221 Crèches et garderies | 4222 Multi accueil | 4228 Autres actions pour la petite enfance |
| DEPENSES | | 0,00 | 0,00 | 0,00 | 0,00 | 0,00 | 0,00 | 0,00 | |
| 641 | Rémunérations du personnel | 0,00 | 0,00 | 0,00 | 0,00 | 0,00 | 0,00 | 0,00 | |
| 647 | Autres charges sociales | 0,00 | 0,00 | 0,00 | 0,00 | 0,00 | 0,00 | 0,00 | |
| RECETTES | | 0,00 | 0,00 | 0,00 | 0,00 | 0,00 | 0,00 | 0,00 | |

(1) Détailler les comptes à trois chiffres.

IV – ANNEXES

IV

A – PRESENTATION CROISEE – SECTION DE FONCTIONNEMENT – PRESENTATION DETAILLEE

A2.934

FONCTION 4 – Santé et action sociale (hors APA et RSA/Régularisation de RMI) (suite 2)

| Article / compte nature (1) | Libellé | 42 Action sociale | | | | | TOTAL DU CHAPITRE | |
|-----------------------------|----------------------------|---------------------------|---|--|-----------------------------------|---------------------------------|----------------------|---|
| | | 423 Personnes âgées | | | 424 Personnes en difficulté | 425 Personnes handicapées | | 428 Autres interventions sociales |
| | | 4231 Forfait autonomie | 4232 Autres actions de prévention | 4238 Autres actions pour les personnes âgées | | | | |
| DEPENSES | | 0,00 | 0,00 | 0,00 | 0,00 | 16 468,29 | 0,00 | 16 468,29 |
| 641 | Rémunérations du personnel | 0,00 | 0,00 | 0,00 | 0,00 | 16 443,29 | 0,00 | 16 443,29 |
| 647 | Autres charges sociales | 0,00 | 0,00 | 0,00 | 0,00 | 25,00 | 0,00 | 25,00 |
| RECETTES | | 0,00 | 0,00 | 0,00 | 0,00 | 0,00 | 0,00 | 0,00 |

(1) Détailler les comptes à trois chiffres.

IV – ANNEXES

A – PRESENTATION CROISEE – SECTION DE FONCTIONNEMENT – PRESENTATION DETAILLEE

FONCTION 4-3 – APA

| Article / compte nature (1) | Libellé | 430 Services communs | 431 APA à domicile | 432 APA versée aux bénéf. en établissement | 433 APA versée à l'établissement | TOTAL DU CHAPITRE |
|--------------------------------|----------|-------------------------|-----------------------|--|--|-------------------|
| | DEPENSES | 0,00 | 0,00 | 0,00 | 0,00 | 0,00 |
| | RECETTES | 0,00 | 0,00 | 0,00 | 0,00 | 0,00 |

(1) Détailler les comptes à trois chiffres.

IV – ANNEXES

A – PRESENTATION CROISEE – SECTION DE FONCTIONNEMENT – PRESENTATION DETAILLEE

FONCTION 4-4 – RSA / Régularisation de RMI

| Article / compte nature (1) | Libellé | 441 Insertion sociale | 442 Santé | 443 Logement | 444 Insertion professionnelle | 445 Evaluation des dépenses engagées | 446 Dépenses de structure | 447 RSA allocations | 448 Autres dépenses au titre du RSA | TOTAL DU CHAPITRE |
|-----------------------------|----------|--------------------------|--------------|-----------------|----------------------------------|---|------------------------------|------------------------|--|-------------------|
| | DEPENSES | 0,00 | 0,00 | 0,00 | 0,00 | 0,00 | 0,00 | 0,00 | 0,00 | 0,00 |
| | RECETTES | 0,00 | 0,00 | 0,00 | 0,00 | 0,00 | 0,00 | 0,00 | 0,00 | 0,00 |

(1) Détailler les comptes à trois chiffres.

IV – ANNEXES

A – PRESENTATION CROISEE – SECTION DE FONCTIONNEMENT – PRESENTATION DETAILLEE

FONCTION 5 – Aménagement des territoires et habitat

| Article / compte nature (1) | Libellé | 50 Services communs | 51 Aménagement et services urbains | | | | | | |
|--------------------------------|---|------------------------|---------------------------------------|---------------------------------|-------------------------|-------------------|------------------------|------------------------------------|--|
| | | | 510 Services communs | 511 Espaces verts urbains | 512 Eclairage public | 513 Art public | 514 Electrification | 515 Opérations d'aménagement | 518 Autres actions d'aménagement urbain |
| DEPENSES | | 0,00 | 25,00 | 0,00 | 0,00 | 0,00 | 0,00 | 0,00 | 0,00 |
| 633 | Impôts, taxes, versements (autre orga.) | 0,00 | 25,00 | 0,00 | 0,00 | 0,00 | 0,00 | 0,00 | 0,00 |
| RECETTES | | 0,00 | 2 400,00 | 0,00 | 0,00 | 0,00 | 0,00 | 0,00 | 0,00 |
| 758 | Produits divers de gestion courante | 0,00 | 2 400,00 | 0,00 | 0,00 | 0,00 | 0,00 | 0,00 | 0,00 |

(1) Détailler les comptes à trois chiffres.

IV – ANNEXES

IV

A – PRESENTATION CROISEE – SECTION DE FONCTIONNEMENT – PRESENTATION DETAILLEE

A2.935

FONCTION 5 – Aménagement des territoires et habitat (suite 1)

| Article / compte nature (1) | Libellé | 52 Politique de la ville | 53 Agglomérations et villes moyennes | 54 Espace rural et autres espaces de dév. | 55 Habitat (Logement) | | | | |
|-----------------------------------|---|-----------------------------|--|--|---|-----------------------------------|---|---|------------------------|
| | | | | | 551 Parc privé de la collectivité | 552 Aide au secteur locatif | 553 Aide à l'accession à la propriété | 554 Aire d'accueil des gens du voyage | 555 Logement social |
| DEPENSES | | 0,00 | 0,00 | 0,00 | 0,00 | 0,00 | 0,00 | 0,00 | 0,00 |
| 633 | Impôts, taxes, versements (autre orga.) | 0,00 | 0,00 | 0,00 | 0,00 | 0,00 | 0,00 | 0,00 | 0,00 |
| RECETTES | | 0,00 | 0,00 | 0,00 | 0,00 | 0,00 | 0,00 | 0,00 | 0,00 |
| 758 | Produits divers de gestion courante | 0,00 | 0,00 | 0,00 | 0,00 | 0,00 | 0,00 | 0,00 | 0,00 |

(1) Détailler les comptes à trois chiffres.

IV – ANNEXES

A – PRESENTATION CROISEE – SECTION DE FONCTIONNEMENT – PRESENTATION DETAILLEE

IV

A2.935

FONCTION 5 – Aménagement des territoires et habitat (suite 2)

| Article / compte nature (1) | Libellé | 56 Actions en faveur du littoral | 57 Techno. de l'information et de la comm. | 58 Autres actions | | 59 Sécurité | TOTAL DU CHAPITRE |
|-----------------------------------|---|--|--|---------------------------|--|----------------|-------------------|
| | | | | 581 Réserves Foncières | 588 Autres actions d'aménagement | | |
| DEPENSES | | 0,00 | 0,00 | 0,00 | 0,00 | 0,00 | 25,00 |
| 633 | Impôts, taxes, versements (autre orga.) | 0,00 | 0,00 | 0,00 | 0,00 | 0,00 | 25,00 |
| RECETTES | | 0,00 | 0,00 | 0,00 | 0,00 | 0,00 | 2 400,00 |
| 758 | Produits divers de gestion courante | 0,00 | 0,00 | 0,00 | 0,00 | 0,00 | 2 400,00 |

(1) Détailler les comptes à trois chiffres.

IV – ANNEXES

A – PRESENTATION CROISEE – SECTION DE FONCTIONNEMENT – PRESENTATION DETAILLEE

FONCTION 6 – Action économique

| Article / compte nature (1) | Libellé | 60 Services communs | 61 Interventions économiques transversales | 62 Structure d'animation et de dév. éco. | 63 Actions sectorielles | | | | |
|-----------------------------------|----------|------------------------|---|--|---|------------------------------|----------------|--|-------------------------------------|
| | | | | | 631 Agriculture, pêche et agro-alimentaire | | | 632 Industrie, commerce et artisanat | 633 Développement touristique |
| | | | | | 6311 Laboratoire | 6312 Marchés alimentaires | 6318 Autres | | |
| | DEPENSES | 0,00 | 0,00 | 0,00 | 0,00 | 0,00 | 0,00 | 0,00 | 0,00 |
| | RECETTES | 0,00 | 0,00 | 0,00 | 0,00 | 0,00 | 0,00 | 0,00 | 0,00 |

(1) Détailler les comptes à trois chiffres.

IV – ANNEXES

A – PRESENTATION CROISEE – SECTION DE FONCTIONNEMENT – PRESENTATION DETAILLEE

IV

A2.936

FONCTION 6 – Action économique (suite)

| Article / compte nature (1) | Libellé | 64 Rayonnement, attractivité du territoire | 65 Insertion éco. et éco.sociale, solidaire | 66 Maintien et dév. des services publics | 67 Recherche et innovation | 68 Autres actions | TOTAL DU CHAPITRE |
|-----------------------------|----------|--|---|--|-------------------------------|----------------------|-------------------|
| | DEPENSES | 0,00 | 0,00 | 0,00 | 0,00 | 0,00 | 0,00 |
| | RECETTES | 0,00 | 0,00 | 0,00 | 0,00 | 0,00 | 0,00 |

(1) Détailler les comptes à trois chiffres.

IV – ANNEXES

A – PRESENTATION CROISEE – SECTION DE FONCTIONNEMENT – PRESENTATION DETAILLEE

FONCTION 7 – Environnement

| Article / compte nature (1) | Libellé | 70 Services communs | 71 Actions transversales | 72 Actions déchets et propreté urbaine | | | | | | |
|-----------------------------------|----------|------------------------|--------------------------------|---|--|---------------------------------|--|--|--|------|
| | | | | 720 Services communs collecte et propreté | 721 Collecte et traitement des déchets | | | 722 Propreté urbaine | | |
| | | | | | 7211 Actions prévention et sensibilisation | 7212 Collecte des déchets | 7213 Tri, valorisation, traitement déchets | 7221 Actions prévention et sensibilisation | 7222 Action propreté urbaine et nettolement | |
| | | | | | | | | | | |
| | DEPENSES | 0,00 | 0,00 | 0,00 | 0,00 | 0,00 | 0,00 | 0,00 | 0,00 | 0,00 |
| | RECETTES | 0,00 | 0,00 | 0,00 | 0,00 | 0,00 | 0,00 | 0,00 | 0,00 | 0,00 |

(1) Détailler les comptes à trois chiffres.

IV – ANNEXES

IV

A – PRESENTATION CROISEE – SECTION DE FONCTIONNEMENT – PRESENTATION DETAILLEE

A2.937

FONCTION 7 – Environnement (suite 1)

| Article / compte nature (1) | Libellé | 73 Actions en matière de gestion des eaux | | | | | 74 Politique de l'air |
|-----------------------------------|----------|--|--------------------|-----------------------|-----------------------|--|--------------------------|
| | | 731 Politique de l'eau | 732 Eau potable | 733 Assainissement | 734 Eaux pluviales | 735 Lutte contre les inondations | |
| | DEPENSES | 0,00 | 0,00 | 0,00 | 0,00 | 0,00 | 0,00 |
| | RECETTES | 0,00 | 0,00 | 0,00 | 0,00 | 0,00 | 0,00 |

(1) Détailler les comptes à trois chiffres.

IV – ANNEXES

IV

A – PRESENTATION CROISEE – SECTION DE FONCTIONNEMENT – PRESENTATION DETAILLEE

A2.937

FONCTION 7 – Environnement (suite 2)

| Article / compte nature (1) | Libellé | 75 Politique de l'énergie | | | | | 76 | 77 | 78 | TOTAL DU CHAPITRE |
|--------------------------------|----------|--|----------------------------------|-------------------------|-------------------------------|-----------------------|--|--|----------------|----------------------|
| | | 751 Réseaux de chaleur et de froid | 752 Energie photovoltaïque | 753 Energie éolienne | 754 Energie hydraulique | 758 Autres actions | Préserv. patrim. naturel,risques techno. | Environnement infrastructures transports | Autres actions | |
| | DEPENSES | 0,00 | 0,00 | 0,00 | 0,00 | 0,00 | 0,00 | 0,00 | 0,00 | 0,00 |
| | RECETTES | 0,00 | 0,00 | 0,00 | 0,00 | 0,00 | 0,00 | 0,00 | 0,00 | 0,00 |

(1) Détailler les comptes à trois chiffres.

IV – ANNEXES

A – PRESENTATION CROISEE – SECTION DE FONCTIONNEMENT – PRESENTATION DETAILLEE

FONCTION 8 – Transports

| Article / compte nature (1) | Libellé | 80 Services communs | 81 Transports scolaires | 82 | | | | | | |
|--------------------------------------|----------|------------------------|-------------------------------|---------------------------------|----------------------------|---------------------------------|--------------------------|---------------------------|-------------------------|--------------------------|
| | | | | Transports publics de voyageurs | | | | | | |
| | | | | 820 Services communs | 821 Transport sur route | 822 Transport ferroviaire | 823 Transport fluvial | 824 Transport maritime | 825 Transport aérien | 828 Autres transports |
| | DEPENSES | 0,00 | 0,00 | 0,00 | 0,00 | 0,00 | 0,00 | 0,00 | 0,00 | 0,00 |
| | RECETTES | 0,00 | 0,00 | 0,00 | 0,00 | 0,00 | 0,00 | 0,00 | 0,00 | 0,00 |

(1) Détailler les comptes à trois chiffres.

IV – ANNEXES

IV

A – PRESENTATION CROISEE – SECTION DE FONCTIONNEMENT – PRESENTATION DETAILLEE

A2.938

FONCTION 8 – Transports (suite 1)

| Article / compte nature (1) | Libellé | 83 | | | | | | |
|-----------------------------------|----------|----------------------------|--------------|------------------|--------------|---------------|-------------|-------------------|
| | | Transports de marchandises | | | | | | |
| | | 830 | 831 | 832 | 833 | 834 | 835 | 838 |
| | | Services communs | Fret routier | Fret ferroviaire | Fret fluvial | Fret maritime | Fret aérien | Autres transports |
| | DEPENSES | 0,00 | 0,00 | 0,00 | 0,00 | 0,00 | 0,00 | 0,00 |
| | RECETTES | 0,00 | 0,00 | 0,00 | 0,00 | 0,00 | 0,00 | 0,00 |

(1) Détailler les comptes à trois chiffres.

IV – ANNEXES

A – PRESENTATION CROISEE – SECTION DE FONCTIONNEMENT – PRESENTATION DETAILLEE

IV

A2.938

FONCTION 8 – Transports (suite 2)

| Article / compte nature (1) | Libellé | 84 Voirie | | | | | | | | |
|-----------------------------------|---------|-------------------------|-------------------------|---------------------------------|---------------------------------|-------------------------|---|---------------------------------|-----------------|--------------------------|
| | | 841 Voirie nationale | 842 Voirie régionale | 843 Voirie départementale | 844 Voirie métropolitaine | 845 Voirie communale | 846 Viabilité hivernale et aléas climatiques | 847 Equipements de voirie | 848 Parkings | 849 Sécurité routière |
| DEPENSES | | 0,00 | 0,00 | 0,00 | 0,00 | 0,00 | 0,00 | 0,00 | 0,00 | 0,00 |
| RECETTES | | 0,00 | 0,00 | 0,00 | 0,00 | 0,00 | 0,00 | 0,00 | 0,00 | 0,00 |

(1) Détailler les comptes à trois chiffres.

IV – ANNEXES

A – PRESENTATION CROISEE – SECTION DE FONCTIONNEMENT – PRESENTATION DETAILLEE

IV

A2.938

FONCTION 8 – Transports (suite 3)

| Article / compte nature (1) | Libellé | 85 Infrastructures | | | | | 86 Liaisons multimodales | 87 Circulations douces | 89 Sécurité | TOTAL DU CHAPITRE |
|-----------------------------|---------|--|--|---|---|--|-----------------------------|---------------------------|----------------|-------------------|
| | | 851 Gares, autres infrastructures routières | 852 Gares et autres infrastructures ferrov. | 853 Haltes, autres infrastructures fluviales | 854 Ports, autres infrastructures portuaires | 855 Aéroports et autres infrastructures | | | | |
| DEPENSES | | 0,00 | 0,00 | 0,00 | 0,00 | 0,00 | 0,00 | 0,00 | 0,00 | |
| RECETTES | | 0,00 | 0,00 | 0,00 | 0,00 | 0,00 | 0,00 | 0,00 | 0,00 | |

(1) Détailler les comptes à trois chiffres.

IV – ANNEXES

ANNEXES PATRIMONIALES – ETAT DE LA DETTE – DETAIL DES CREDITS DE TRESORERIE

B1.1 – DETAIL DES CREDITS DE TRESORERIE (1)

| Nature (Pour chaque ligne, indiquer le numéro de contrat) | Date de la décision de réaliser la ligne de trésorerie (2) | Montant maximum autorisé au 01/01/N | Montant des tirages N-1 | Montant des remboursements N-1 | | Encours restant dû au 01/01/N |
|--|---|--|-------------------------|--------------------------------|-------------------------|-------------------------------|
| | | | | Intérêts (3) | Remboursement du tirage | |
| 5191 Avances du Trésor | | | | | | |
| 5192 Avances de trésorerie | | | | | | |
| 51931 Lignes de trésorerie | | | | | | |
| 51932 Lignes de trésorerie liées à un emprunt | | | | | | |
| 5194 Billets de trésorerie | | | | | | |
| 5198 Autres crédits de trésorerie | | | | | | |
| 519 Crédits de trésorerie (Total) | | 0,00 | 0,00 | 0,00 | 0,00 | 0,00 |

(1) Circulaire n° NOR : INTB8900071C du 22/02/1989.

(2) Indiquer la date de la délibération de l'assemblée autorisant la ligne de trésorerie ou la date de la décision de l'ordonnateur de réaliser la ligne de trésorerie sur la base d'un montant maximum autorisé par l'organe délibérant.

(3) Il s'agit des intérêts comptabilisés au compte 6615.

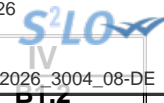

IV – ANNEXES

ANNEXES PATRIMONIALES – ETAT DE LA DETTE – REPARTITION PAR NATURE DE DETTE

B1.2 – REPARTITION PAR NATURE DE DETTE (hors 16449 et 166)

| Nature (Pour chaque ligne, indiquer le numéro de contrat) | Emprunts et dettes à l'origine du contrat | | | | | | | | | | | | | |
|---|---|-------------------|---|-------------------------------|-------------|----------------------------|-----------|--------------------|----------------|--------|------------------------------------|----------------------------|---|-------------------------|
| | Organisme prêteur ou chef de file | Date de signature | Date d'émission ou date de mobilisation (1) | Date du premier remboursement | Nominal (2) | Type de taux d'intérêt (3) | Index (4) | Taux initial | | Devise | Périodicité des remboursements (6) | Profil d'amortissement (7) | Possibilité de remboursement anticipé O/N | Catégorie d'emprunt (8) |
| | | | | | | | | Niveau de taux (5) | Taux actuariel | | | | | |
| 163 Emprunts obligataires (Total) | | | | | 0,00 | | | | | | | | | |
| 164 Emprunts auprès des établissements financiers (Total) | | | | | 0,00 | | | | | | | | | |
| 1641 Emprunts en euros (total) | | | | | 0,00 | | | | | | | | | |
| 1643 Emprunts en devises (total) | | | | | 0,00 | | | | | | | | | |
| 16441 Emprunts assortis d'une option de tirage sur ligne de trésorerie (total) | | | | | 0,00 | | | | | | | | | |
| 165 Dépôts et cautionnements reçus (Total) | | | | | 0,00 | | | | | | | | | |
| 2018-003 | | 01/01/2002 | 01/01/2002 | | 0,00 | F | | 0,000 | 0,000 | | X | X X | O | A-1 |
| 2018-01 | | 01/01/2002 | 01/01/2002 | | 0,00 | F | | 0,000 | 0,000 | | X | X X | O | A-1 |
| 2018-02 | | 01/01/2002 | 01/01/2002 | | 0,00 | F | | 0,000 | 0,000 | | X | X X | O | A-1 |
| 167 Emprunts et dettes assortis de conditions particulières (Total) | | | | | 0,00 | | | | | | | | | |
| 1671 Avances consolidées du Trésor (total) | | | | | 0,00 | | | | | | | | | |
| 1672 Emprunts sur comptes spéciaux du Trésor (total) | | | | | 0,00 | | | | | | | | | |
| 1675 Dettes afférentes aux marchés publics de travaux et aux marchés de partenariat (total) | | | | | 0,00 | | | | | | | | | |
| 1676 Dettes envers locataires-acquéreurs (total) | | | | | 0,00 | | | | | | | | | |

| Nature (Pour chaque ligne, indiquer le numéro de contrat) | Emprunts et dettes à l'origine du contrat | | | | | | | | | | | dité des remboursements (6) | Profil d'amortissement (7) | de remboursement anticipé O/N | gorie d'emprunt (8) | |
|--|---|-------------------|---|-------------------------------|-------------|----------------------------|-----------|--------------------|----------------|--------|--|-----------------------------|----------------------------|-------------------------------|---------------------|--|
| | Organisme prêteur ou chef de file | Date de signature | Date d'émission ou date de mobilisation (1) | Date du premier remboursement | Nominal (2) | Type de taux d'intérêt (3) | Index (4) | Taux initial | | Devise | | | | | | |
| | | | | | | | | Niveau de taux (5) | Taux actuariel | | | | | | | |
| 1678 Autres emprunts et dettes (total) | | | | | 0,00 | | | | | | | | | | | |
| 168 Emprunts et dettes assimilés (Total) | | | | | 0,00 | | | | | | | | | | | |
| 1681 Autres emprunts (total) (9) | | | | | 0,00 | | | | | | | | | | | |
| 1682 Bons à moyen terme négociables (total) | | | | | 0,00 | | | | | | | | | | | |
| 1687 Autres dettes (total) | | | | | 0,00 | | | | | | | | | | | |
| Total général | | | | | 0,00 | | | | | | | | | | | |

(1) Si un emprunt donne lieu à plusieurs mobilisations, indiquer la date de la première mobilisation.

(2) Nominal : montant emprunté à l'origine.

(3) Type de taux d'intérêt : F : fixe ; V : variable simple ; C : complexe ; R : préfixé (c'est-à-dire un taux variable qui n'est pas seulement défini comme la simple addition d'un taux usuel de référence et d'une marge exprimée en point de pourcentage).

(4) Mentionner le ou les types d'index (ex : Euribor 3 mois).

(5) Indiquer le niveau de taux à l'origine du contrat.

(6) Indiquer la périodicité des remboursements : A : annuelle , B : bimestrielle, T : trimestrielle, X autre.

(7) Indiquer C pour amortissement constant, P pour amortissement progressif, F pour *in fine*, X pour autres à préciser.

(8) Catégorie d'emprunt à l'origine. Exemple A-1 (cf. la classification des emprunts suivant la typologie de la circulaire IOCB1015077C du 25 juin 2010 sur les produits financiers offerts aux collectivités territoriales).

(9) Y compris les avances remboursables consenties au titre de l'article 25 de la loi n°2020-935 du 30 juillet 2020 de finances rectificative pour 2020, portant attribution des avances remboursables sur les recettes fiscales prévues aux articles 1594 A et 1595 du code général des impôts

IV – ANNEXES

ANNEXES PATRIMONIALES – ETAT DE LA DETTE – REPARTITION PAR NATURE DE DETTE

B1.2

B1.2 – REPARTITION PAR NATURE DE DETTE (hors 16449 et 166) (suite)

| Nature (Pour chaque ligne, indiquer le numéro de contrat) | Emprunts et dettes au 01/01/N | | | | | | | | | | | |
|---|-------------------------------|-----------------|---|----------------------------------|---------------------------------------|----------------------------|------------|--|-----------------------|---------------------------|---|-----------------------|
| | Couverture ? O/N (11) | Montant couvert | Catégorie d'emprunt après couverture éventuelle (12) | Capital restant dû au 01/01/N | Durée résiduelle (en années) | Taux d'intérêt | | | Annuité de l'exercice | | | ICNE de l'exercice |
| | | | | | | Type de taux (13) | Index (14) | Niveau de taux d'intérêt à la date de vote du budget (15) | Capital | Charges d'intérêt (16) | Intérêts perçus (le cas échéant) (17) | |
| 163 Emprunts obligataires (Total) | | 0,00 | | 0,00 | | | | | 0,00 | 0,00 | 0,00 | 0,00 |
| 164 Emprunts auprès des établissements financiers (Total) | | 0,00 | | 0,00 | | | | | 0,00 | 0,00 | 0,00 | 0,00 |
| 1641 Emprunts en euros (total) | | 0,00 | | 0,00 | | | | | 0,00 | 0,00 | 0,00 | 0,00 |
| 1643 Emprunts en devises (total) | | 0,00 | | 0,00 | | | | | 0,00 | 0,00 | 0,00 | 0,00 |
| 16441 Emprunts assortis d'une option de tirage sur ligne de trésorerie (total) (10) | | 0,00 | | 0,00 | | | | | 0,00 | 0,00 | 0,00 | 0,00 |
| 165 Dépôts et cautionnements reçus (Total) | | 0,00 | | 0,00 | | | | | 0,00 | 0,00 | 0,00 | 0,00 |
| 2018-003 | | 0,00 | A-1 | 0,00 | 0,00 | F | | 0,000 | 0,00 | 0,00 | 0,00 | 0,00 |
| 2018-01 | | 0,00 | A-1 | 0,00 | 0,00 | F | | 0,000 | 0,00 | 0,00 | 0,00 | 0,00 |
| 2018-02 | | 0,00 | A-1 | 0,00 | 0,00 | F | | 0,000 | 0,00 | 0,00 | 0,00 | 0,00 |
| 167 Emprunts et dettes assortis de conditions particulières (Total) | | 0,00 | | 0,00 | | | | | 0,00 | 0,00 | 0,00 | 0,00 |
| 1671 Avances consolidées du Trésor (total) | | 0,00 | | 0,00 | | | | | 0,00 | 0,00 | 0,00 | 0,00 |
| 1672 Emprunts sur comptes spéciaux (total) | | 0,00 | | 0,00 | | | | | 0,00 | 0,00 | 0,00 | 0,00 |
| 1675 Dettes afférentes aux marchés publics de travaux et de partenariat (total) | | 0,00 | | 0,00 | | | | | 0,00 | 0,00 | 0,00 | 0,00 |
| 1676 Dettes envers locataires-acquéreurs (total) | | 0,00 | | 0,00 | | | | | 0,00 | 0,00 | 0,00 | 0,00 |
| 1678 Autres emprunts et dettes (total) | | 0,00 | | 0,00 | | | | | 0,00 | 0,00 | 0,00 | 0,00 |
| 168 Emprunts et dettes assimilés (Total) | | 0,00 | | 0,00 | | | | | 0,00 | 0,00 | 0,00 | 0,00 |
| 1681 Autres emprunts (total) | | 0,00 | | 0,00 | | | | | 0,00 | 0,00 | 0,00 | 0,00 |

| Nature (Pour chaque ligne, indiquer le numéro de contrat) | Emprunts et dettes au 01/01/N | | | | | | | | | | | |
|--|-------------------------------|-----------------|---|----------------------------------|---------------------------------------|----------------------------|------------|--|-------------|---------------------------|---|-----------------------|
| | Couverture ? O/N (11) | Montant couvert | Catégorie d'emprunt après couverture éventuelle (12) | Capital restant dû au 01/01/N | Durée résiduelle (en années) | Taux d'intérêt | | | Capital | Charges d'intérêt (16) | Intérêts perçus (le cas échéant) (17) | ICNE de l'exercice |
| | | | | | | Type de taux (13) | Index (14) | Niveau de taux d'intérêt à la date de vote du budget (15) | | | | |
| 1682 Bons à moyen terme négociables (total) | | 0,00 | | 0,00 | | | | | 0,00 | 0,00 | 0,00 | 0,00 |
| 1687 Autres dettes (total) | | 0,00 | | 0,00 | | | | | 0,00 | 0,00 | 0,00 | 0,00 |
| Total général | | 0,00 | | 0,00 | | | | | 0,00 | 0,00 | 0,00 | 0,00 |

(10) S'agissant des emprunts assortis d'une ligne de trésorerie, il faut faire ressortir le remboursement du capital de la dette prévue pour l'exercice correspondant au véritable endettement.

(11) Si l'emprunt est soumis à couverture, il convient de compléter le tableau « détail des opérations de couverture ».

(12) Catégorie d'emprunt. Exemple A-1 (cf. la classification des emprunts suivant la typologie de la circulaire IOCB1015077C du 25 juin 2010 sur les produits financiers offerts aux collectivités territoriales).

(13) Type de taux d'intérêt après opérations de couverture : F : fixe ; V : variable simple ; C : complexe (c'est-à-dire un taux variable qui n'est pas seulement défini comme la simple addition d'un taux usuel de référence et d'une marge exprimée en point de pourcentage).

(14) Mentionner l'index en cours au 01/01/N après opérations de couverture.

(15) Taux après opérations de couverture éventuelles. Pour les emprunts à taux variable, indiquer le niveau à la date de vote du budget.

(16) Il s'agit des intérêts dus au titre du contrat initial et comptabilisés à l'article 66111 « Intérêts réglés à l'échéance » (intérêts décaissés) et intérêts éventuels dus au titre du contrat d'échange éventuel et comptabilisés à l'article 668.

(17) Indiquer les intérêts éventuellement reçus au titre du contrat d'échange éventuel et comptabilisés au 768.

IV – ANNEXES

ANNEXES PATRIMONIALES – ETAT DE LA DETTE – REPARTITION DES EMPRUNTS PAR STRUCTURE DE TAUX

B1.3

B1.3 – REPARTITION DES EMPRUNTS PAR STRUCTURE DE TAUX (HORS A1)

| Emprunts ventilés par structure de taux selon le risque le plus élevé (Pour chaque ligne, indiquer le numéro de contrat) (1) | Organisme prêteur ou chef de file | Nominal (2) | Capital restant dû au 01/01/N (3) | Type d'indices (4) | Durée du contrat | Dates des périodes bonifiées | Taux minimal (5) | Taux maximal (6) | Coût de sortie (7) | Taux maximal après couverture éventuelle (8) | Niveau du taux à la date de vote du budget (9) | Intérêts à payer au cours de l'exercice (10) | Intérêts à percevoir au cours de l'exercice (le cas échéant) (11) | % par type de taux selon le capital restant dû |
|--|-----------------------------------|-------------|-----------------------------------|--------------------|------------------|------------------------------|------------------|------------------|--------------------|--|--|--|---|--|
| Echange de taux, taux variable simple plafonné (cap) ou encadré (tunnel) (A) | | | | | | | | | | | | | | |
| TOTAL (A) | | 0,00 | 0,00 | | | | | | 0,00 | | | 0,00 | 0,00 | 0,00 |
| Barrière simple (B) | | | | | | | | | | | | | | |
| TOTAL (B) | | 0,00 | 0,00 | | | | | | 0,00 | | | 0,00 | 0,00 | 0,00 |
| Option d'échange (C) | | | | | | | | | | | | | | |
| TOTAL (C) | | 0,00 | 0,00 | | | | | | 0,00 | | | 0,00 | 0,00 | 0,00 |
| Multiplicateur jusqu'à 3 ou multiplicateur jusqu'à 5 capé (D) | | | | | | | | | | | | | | |
| TOTAL (D) | | 0,00 | 0,00 | | | | | | 0,00 | | | 0,00 | 0,00 | 0,00 |
| Multiplicateur jusqu'à 5 (E) | | | | | | | | | | | | | | |
| TOTAL (E) | | 0,00 | 0,00 | | | | | | 0,00 | | | 0,00 | 0,00 | 0,00 |
| Autres types de structures (F) | | | | | | | | | | | | | | |
| TOTAL (F) | | 0,00 | 0,00 | | | | | | 0,00 | | | 0,00 | 0,00 | 0,00 |
| TOTAL GENERAL | | 0,00 | 0,00 | | | | | | 0,00 | | | 0,00 | 0,00 | 0,00 |

(1) Répartir les emprunts selon le type de structure de taux (de A à F selon la classification de la charte de bonne conduite) en fonction du risque le plus élevé à courir sur toute la durée de vie du contrat de prêt et après opérations de couverture éventuelles.

(2) Nominal : montant emprunté à l'origine. En cas de couverture partielle d'un emprunt, indiquer séparément sur deux lignes la part du nominal couvert et la part non couverte.

(3) En cas de couverture partielle d'un emprunt, indiquer séparément sur deux lignes la part du capital restant dû couvert et la part non couverte.

(4) Indiquer la classification de l'indice sous-jacent suivant la typologie de la circulaire du 25 juin 2010 sur les produits financiers (de 1 à 6). 1 : Indice zone euro / 2 : Indices inflation française ou zone euro ou écart entre ces indices / 3 : Ecart indice zone euro / 4 : Indices hors zone euro ou écart d'indices dont l'un est hors zone euro / 5 : écarts d'indices hors zone euro / 6 : autres indices.

(5) Taux hors opération de couverture. Indiquer le montant, l'index ou la formule correspondant au taux minimal du contrat de prêt sur toute la durée du contrat.

(6) Taux hors opération de couverture. Indiquer le montant, l'index ou la formule correspondant au taux maximal du contrat de prêt sur toute la durée du contrat.

(7) Coût de sortie : indiquer le montant de l'indemnité contractuelle de remboursement définitif de l'emprunt au 01/01/N ou le cas échéant, à la prochaine date d'échéance.

(8) Montant, index ou formule.

(9) Indiquer le niveau de taux après opérations de couverture éventuelles. Pour les emprunts à taux variables, indiquer le niveau du taux à la date de vote du budget.

(10) Indiquer les intérêts à payer au titre du contrat initial et comptabilisés à l'article 66111 et des intérêts éventuels à payer au titre du contrat d'échange et comptabilisés à l'article 668.

(11) Indiquer les intérêts à percevoir au titre du contrat d'échange et comptabilisés au 768.

Envoyé en préfecture le 05/05/2026

Reçu en préfecture le 05/05/2026

Publié le



ID : 033-213302565-20260430-2026_3004_08-DE

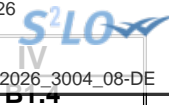

IV – ANNEXES

ANNEXES PATRIMONIALES – ETAT DE LA DETTE – TYPOLOGIE DE LA REPARTITION DE L'ENCOURS

B1.4 – TYPOLOGIE DE LA REPARTITION DE L'ENCOURS (1)

| Indices sous-jacents | | (1) Indices zone euro | (2) Indices inflation française ou zone euro ou écart entre ces indices | (3) Ecart d'indices zone euro | (4) Indices hors zone euro et écarts d'indices dont l'un est un indice hors zone euro | (5) Ecart d'indices hors zone euro | (6) Autres indices |
|---|-----------------------|--------------------------|--|----------------------------------|---|--|-----------------------|
| Structure | | | | | | | |
| (A) Taux fixe simple. Taux variable simple. Echange de taux fixe contre taux variable ou inversement. Echange de taux structuré contre taux variable ou taux fixe (sens unique). Taux variable simple plafonné (cap) ou encadré (tunnel) | Nombre de produits | 3 | 0 | 0 | 0 | 0 | |
| | % de l'encours | 0,00 | 0,00 | 0,00 | 0,00 | 0,00 | |
| | Montant en euros | 0,00 | 0,00 | 0,00 | 0,00 | 0,00 | |
| (B) Barrière simple. Pas d'effet de levier | Nombre de produits | 0 | 0 | 0 | 0 | 0 | |
| | % de l'encours | 0,00 | 0,00 | 0,00 | 0,00 | 0,00 | |
| | Montant en euros | 0,00 | 0,00 | 0,00 | 0,00 | 0,00 | |
| (C) Option d'échange (swaption) | Nombre de produits | 0 | 0 | 0 | 0 | 0 | |
| | % de l'encours | 0,00 | 0,00 | 0,00 | 0,00 | 0,00 | |
| | Montant en euros | 0,00 | 0,00 | 0,00 | 0,00 | 0,00 | |
| (D) Multiplicateur jusqu'à 3 ; multiplicateur jusqu'à 5 capé | Nombre de produits | 0 | 0 | 0 | 0 | 0 | |
| | % de l'encours | 0,00 | 0,00 | 0,00 | 0,00 | 0,00 | |
| | Montant en euros | 0,00 | 0,00 | 0,00 | 0,00 | 0,00 | |
| (E) Multiplicateur jusqu'à 5 | Nombre de produits | 0 | 0 | 0 | 0 | 0 | |
| | % de l'encours | 0,00 | 0,00 | 0,00 | 0,00 | 0,00 | |
| | Montant en euros | 0,00 | 0,00 | 0,00 | 0,00 | 0,00 | |
| (F) Autres types de structures | Nombre de produits | | | | | | 0 |
| | % de l'encours | | | | | | 0,00 |
| | Montant en euros | | | | | | 0,00 |

(1) Cette annexe retrace le stock de dette au 01/01/N après opérations de couverture éventuelles.

IV – ANNEXES

ANNEXES PATRIMONIALES – ETAT DE LA DETTE – DETAIL DES OPERATIONS DE COUVERTURE

B1.5 – DETAIL DES OPERATIONS DE COUVERTURE (1)

| Instruments de couverture (Pour chaque ligne, indiquer le numéro de contrat) | Emprunt couvert | | | Instrument de couverture | | | | | | | | Primes éventuelles | |
|--|-----------------------------------|----------------------------------|---------------------------|-----------------------------|------------------------------|---|---|-----------------------------|---------------------------|---|--|---|---|
| | Référence de l'emprunt couvert | Capital restant dû au 01/01/N | Date de fin du contrat | Organisme co-contractant | Type de couverture (3) | Nature de la couverture (change ou taux) | Notionnel de l'instrument de couverture | Date de début du contrat | Date de fin du contrat | Périodicité de règlement des intérêts (4) | Montant des commissions diverses | Primes payées pour l'achat d'option | Primes reçues pour la vente d'option |
| | | | | | | | | | | | | | |
| Taux fixe (total) | | 0,00 | | | | | 0,00 | | | | 0,00 | 0,00 | 0,00 |
| Taux variable simple (total) | | 0,00 | | | | | 0,00 | | | | 0,00 | 0,00 | 0,00 |
| Taux complexe (total) (2) | | 0,00 | | | | | 0,00 | | | | 0,00 | 0,00 | 0,00 |
| Total | | 0,00 | | | | | 0,00 | | | | 0,00 | 0,00 | 0,00 |

(1) Si un instrument couvre plusieurs emprunts, distinguer une ligne par emprunt couvert.

(2) Il s'agit d'un taux variable qui n'est pas défini comme la simple addition d'un taux usuel de référence et d'une marge exprimée en point de pourcentage.

(3) Indiquer s'il s'agit d'un *swap*, d'une option (*cap*, *floor*, *tunnel*, *swaption*).

(4) Indiquer la périodicité de règlement des intérêts : A : annuelle, M : mensuelle, B : bimestrielle, S : semestrielle, T : trimestrielle, X : autre.

IV – ANNEXES

ANNEXES PATRIMONIALES – ETAT DE LA DETTE – DETAIL DES OPERATIONS DE COUVERTURE

IV

B1.5

B1.5 – DETAIL DES OPERATIONS DE COUVERTURE (1) (suite)

| Instruments de couverture (Pour chaque ligne, indiquer le numéro de contrat) | Effet de l'instrument de couverture | | | | | | | | |
|--|-------------------------------------|--------------|-----------------------|---------------|----------------|---|----------------|----------------------------------|----------------------------------|
| | Référence de l'emprunt couvert | Taux payé | | Taux reçu (7) | | Charges et produits constatés depuis l'origine du contrat | | Catégorie d'emprunt (8) | |
| | | Index (5) | Niveau de taux (6) | Index | Niveau de taux | Charges c/668 | Produits c/768 | Avant opération de couverture | Après opération de couverture |
| Taux fixe (total) | | | | | | 0,00 | 0,00 | | |
| Taux variable simple (total) | | | | | | 0,00 | 0,00 | | |
| Taux complexe (total) (2) | | | | | | 0,00 | 0,00 | | |
| Total | | | | | | 0,00 | 0,00 | | |

(5) Indiquer l'index utilisé ou la formule de taux.

(6) Pour les emprunts à taux variable, indiquer le niveau à la date de vote du budget.

(7) A compléter si l'instrument de couverture est un *swap*.

(8) Catégorie d'emprunt. Exemple A-1 (cf. la classification des emprunts suivant la typologie de la circulaire IOCB1015077C du 25 juin 2010 sur les produits financiers offerts aux collectivités territoriales).

IV – ANNEXES

ANNEXES PATRIMONIALES – ETAT DE LA DETTE – DETTE POUR FINANCER L'EMPRUNT D'UN AUTRE ORGANISME

B1.6 – DETTE POUR FINANCER L'EMPRUNT D'UN AUTRE ORGANISME (1)

| REPARTITION PAR PRÊTEUR | Dettes en capital à l'origine (2) | Dettes en capital au 01/01/N | Annuité à payer au cours de l'exercice | Dont | |
|--|-----------------------------------|------------------------------|---|--------------|---------|
| | | | | Intérêts (3) | Capital |
| TOTAL | 0,00 | 0,00 | 0,00 | 0,00 | 0,00 |
| <u>Auprès des organismes de droit privé</u> | 0,00 | 0,00 | 0,00 | 0,00 | 0,00 |
| <u>Auprès des organismes de droit public</u> | 0,00 | 0,00 | 0,00 | 0,00 | 0,00 |
| <u>Dettes provenant d'émissions obligataires (ex : émissions publiques ou privées)</u> | 0,00 | 0,00 | 0,00 | 0,00 | 0,00 |

(1) Il s'agit des cas où une collectivité ou un établissement public accepte de prendre en charge l'emprunt au profit d'un autre organisme sans qu'il y ait pour autant transfert du contrat.

(2) La dette en capital à l'origine correspond à la part de dette prise en charge par la collectivité.

(3) Il s'agit des intérêts dus au titre du contrat initial et comptabilisés à l'article 66111 et des intérêts éventuels dus au titre du contrat d'échange et comptabilisés à l'article 668.



IV – ANNEXES

ANNEXES PATRIMONIALES – ETAT DE LA DETTE – AUTRES DETTES

B1.7 – AUTRES DETTES

(Issues des engagements juridiques pris autres que ceux destinés à financer la prise en charge d'un emprunt)

| LIBELLES | Montant initial de la dette | Dépenses de l'exercice | Dettes restantes |
|----------|-----------------------------|------------------------|------------------|
|----------|-----------------------------|------------------------|------------------|

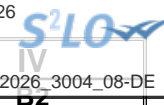

IV – ANNEXES

ANNEXES PATRIMONIALES – METHODES UTILISEES POUR LES AMORTISSEMENTS

METHODES UTILISEES POUR LES AMORTISSEMENTS

| Procédure d'amortissement (linéaire, dégressif, variable) | CHOIX DE L'ASSEMBLEE | | Délibération du |
|--|---|--------------------------|-----------------|
| | Biens de faible valeur - Seuil unitaire en deçà duquel les immobilisations de peu de valeur s'amortissent sur un an : 1500.00 € | | 17-02-2010 |
| | Catégories de biens amortis | Durée (en années) | |
| L | 205 Concessions et droits similaires, brevets, licences, marques | 2 | 17/02/2010 |
| L | 2183 Matériel de bureau et matériel informatique | 3 | 17/02/2010 |
| L | 2184 Mobilier | 10 | 17/02/2010 |
| L | 2188 Autres immobilisations corporelles | 10 | 17/02/2010 |

IV – ANNEXES

ANNEXES PATRIMONIALES – ETAT DES PROVISIONS CONSTITUEES AU 01/01/N

PROVISIONS CONSTITUEES AU 01/01/N

| Nature de la provision | Montant de la provision de l'exercice (1) A | Date de constitution de la provision | Montant des provisions constituées au 01/01/N B | Montant total des provisions constituées C = A + B | Montant des reprises de l'exercice D | SOLDE E = C - D |
|--|--|--------------------------------------|--|---|---|--------------------|
| PROVISIONS SEMI-BUDGETAIRES (2) | | | | | | |
| Provisions pour risques et charges (3) | 0,00 | | 0,00 | 0,00 | 0,00 | 0,00 |
| Provisions pour litiges | 0,00 | | 0,00 | 0,00 | 0,00 | 0,00 |
| Provisions pour pertes de change | 0,00 | | 0,00 | 0,00 | 0,00 | 0,00 |
| Provisions pour gros entretiens ou grandes révisions | 0,00 | | 0,00 | 0,00 | 0,00 | 0,00 |
| Provisions pour garanties d'emprunt | 0,00 | | 0,00 | 0,00 | 0,00 | 0,00 |
| Autres provisions pour risques | 0,00 | | 0,00 | 0,00 | 0,00 | 0,00 |
| Dépréciations (3) | 0,00 | | 0,00 | 0,00 | 0,00 | 0,00 |
| - des immobilisations | 0,00 | | 0,00 | 0,00 | 0,00 | 0,00 |
| - des stocks et encours | 0,00 | | 0,00 | 0,00 | 0,00 | 0,00 |
| - des comptes de tiers | 0,00 | | 0,00 | 0,00 | 0,00 | 0,00 |
| - des comptes financiers | 0,00 | | 0,00 | 0,00 | 0,00 | 0,00 |
| Total des provisions semi-budgétaires | 0,00 | | 0,00 | 0,00 | 0,00 | 0,00 |
| PROVISIONS BUDGETAIRES (2) | | | | | | |
| Provisions pour risques et charges (3) | 0,00 | | 0,00 | 0,00 | 0,00 | 0,00 |
| Provisions pour litiges | 0,00 | | 0,00 | 0,00 | 0,00 | 0,00 |
| Provisions pour pertes de change | 0,00 | | 0,00 | 0,00 | 0,00 | 0,00 |
| Provisions pour gros entretiens ou grandes révisions | 0,00 | | 0,00 | 0,00 | 0,00 | 0,00 |
| Provisions pour garanties d'emprunt | 0,00 | | 0,00 | 0,00 | 0,00 | 0,00 |
| Autres provisions pour risques | 0,00 | | 0,00 | 0,00 | 0,00 | 0,00 |
| Dépréciations (3) | 0,00 | | 0,00 | 0,00 | 0,00 | 0,00 |
| - des immobilisations | 0,00 | | 0,00 | 0,00 | 0,00 | 0,00 |
| - des stocks et encours | 0,00 | | 0,00 | 0,00 | 0,00 | 0,00 |
| - des comptes de tiers | 0,00 | | 0,00 | 0,00 | 0,00 | 0,00 |

| Nature de la provision | Montant de la provision de l'exercice (1) A | Date de constitution de la provision | Montant des provisions constituées au 01/01/N B | Montant total des provisions constituées C = A + B | Montant des reprises | Montant des annulations |
|---|--|--------------------------------------|--|---|----------------------|-------------------------|
| | | | | | D | E = C - D |
| - des comptes financiers | 0,00 | | 0,00 | 0,00 | 0,00 | 0,00 |
| Total des provisions budgétaires | 0,00 | | 0,00 | 0,00 | 0,00 | 0,00 |
| TOTAL PROVISIONS | 0,00 | | 0,00 | 0,00 | 0,00 | 0,00 |

Publié le

SLO

de l'exercice

ID : 033-213302565-20260430-2026_3004_08-DE

(1) Provision nouvelle ou abondement d'une provision déjà constituée.

(2) A renseigner selon que la collectivité applique le régime des provisions semi-budgétaires ou budgétaires, conformément aux dispositions législatives et réglementaires afférentes.

(3) Indiquer l'objet de la provision (exemples : provision pour litiges au titre du procès, provisions pour dépréciation des immobilisations de l'équipement).

IV – ANNEXES**ANNEXES PATRIMONIALES – ETALEMENT DES PROVISIONS****B3.2 – ETALEMENT DES PROVISIONS (1)**

| Nature de la provision | Objet | Montant total de la provision à constituer | Durée | Montant des provisions constituées au 01/01/N | Provision constituée au titre de l'exercice | Montant restant à provisionner |
|------------------------|-------|--|-------|---|---|--------------------------------|
|------------------------|-------|--|-------|---|---|--------------------------------|

(1) Il s'agit des provisions figurant dans le tableau précédent « Etat des provisions » qui font l'objet d'un étalement, conformément aux dispositions législatives et réglementaires applicables à la collectivité.

IV – ANNEXES

ANNEXES PATRIMONIALES – ETAT DES CHARGES TRANSFEREES

ETAT DES CHARGES TRANSFEREES

| Exercice | Nature de la dépense transférée | Durée de l'étalement (en mois) | Date de la délibération | Montant de la dépense transférée au compte 481 (I) | Montant amorti au titre des exercices précédents (II) | Montant de la dotation aux amortissements de l'exercice (c/6812) (III) | Solde (1) |
|--------------|---------------------------------|--------------------------------|-------------------------|--|---|--|-----------|
| TOTAL | | | | 0,00 | 0,00 | 0,00 | 0,00 |

(1) Correspond au montant de la charge restant à amortir = I – (II + III).

| Exercice | Nature de la dépense transférée | Durée de l'étalement (en mois) | Date de la délibération | Montant de la dépense transférée au compte 481 (I) | Montant amorti au titre des exercices précédents (II) | Montant de la dotation aux amortissements de l'exercice (c/6862) (III) | Solde (1) |
|--------------|---------------------------------|--------------------------------|-------------------------|--|---|--|-----------|
| TOTAL | | | | 0,00 | 0,00 | 0,00 | 0,00 |

(1) Correspond au montant de la charge restant à amortir = I – (II + III).

IV – ANNEXES**ANNEXES PATRIMONIALES – DETAIL DES OPERATIONS POUR COMPTE DE TIERS****CHAPITRE D'OPERATIONS POUR COMPTE DE TIERS (Détail) (1)**

- (1) Ouvrir un cadre par opération pour compte de tiers.
- (2) Ensemble des réalisations connues (hors restes à réaliser).
- (3) A remplir uniquement en cas de reprise des résultats anticipés ou définitifs de l'exercice précédent.
- (4) Total = Restes à réaliser N-1 + Nouveaux crédits votés.
- (5) Inscrire le chapitre et la nature des travaux.
- (6) Le chapitre 45 doit être détaillé conformément au plan de comptes, tant en dépenses qu'en recettes.
- (7) Indiquer le chapitre.

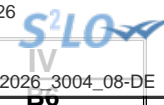

IV – ANNEXES

ANNEXES PATRIMONIALES – ETAT DES PRETS

Prêts (compte 274)

| Bénéficiaires | Date de la délibération | Encours restant dû au 01/01/N | Montant de l'annuité à recouvrer | | ICNE de l'exercice |
|---------------------------------|-------------------------|-------------------------------|----------------------------------|----------|--------------------|
| | | | Capital | Intérêts | |
| Assortis d'intérêts (total) | | 0,00 | 0,00 | 0,00 | 0,00 |
| Non assortis d'intérêts (total) | | 0,00 | 0,00 | | |

S²LO

IV

BT.1

IV – ANNEXES**ANNEXES PATRIMONIALES – ENGAGEMENTS HORS BILAN****ETAT SYNTHETIQUE DES ENGAGEMENTS DONNES**

| Article | | Dettes en capital à l'origine | Dettes en capital au 01/01/N | Annuité à verser au cours de l'exercice |
|-------------|--|-------------------------------|------------------------------|---|
| 8015 | Emprunts garantis (1) | 0,00 | 0,00 | |
| 8016 | Contrats de crédit-bail (2) | 0,00 | 0,00 | 0,00 |
| 8017 | Subvention à verser en annuité (3) | 0,00 | 0,00 | 0,00 |
| 8018 | Autres engagements donnés | | | |
| | Marchés de partenariat (4) | | 0,00 | 0,00 |
| | Au profit d'organismes publics (3) | 0,00 | 0,00 | 0,00 |
| | Au profit d'organismes privés (3) | 0,00 | 0,00 | 0,00 |
| | Dans le cadre d'une délégation de service public (3) | 0,00 | 0,00 | 0,00 |
| | Engagements liés à des opérations d'urbanisme et d'aménagement (3) | 0,00 | 0,00 | 0,00 |

(1) A compléter depuis l'état des emprunts garantis.

(2) A compléter depuis l'état des contrats de crédit-bail.

(3) A compléter depuis l'état des autres engagements données.

(4) A compléter depuis l'état des marchés de partenariat.

IV – ANNEXES

ANNEXES PATRIMONIALES – ENGAGEMENTS HORS BILAN

ETAT SYNTHETIQUE DES ENGAGEMENTS RECUS (1)

| Article | | Créance en capital à l'origine | Créance en capital au 01/01/N | Annuité à recevoir au cours de l'exercice |
|---------|--|--------------------------------|-------------------------------|---|
| 8026 | Redevance de crédit-bail à recevoir (crédit-bail immobilier) | 0,00 | 0,00 | 0,00 |
| 8027 | Subvention à recevoir par annuité | 0,00 | 0,00 | 0,00 |
| 8028 | Autres engagements reçus | | | |
| | Recette grevée d'affectation spéciale (2) | | 0,00 | |
| | Engagements reçus des entreprises | 0,00 | 0,00 | 0,00 |
| | A l'exception de ceux reçus des entreprises | 0,00 | 0,00 | 0,00 |

(1) A remplir depuis l'état relatif aux autres engagements reçus.

(2) A remplir depuis l'état relatif aux recettes grevées d'affectation spéciale. Le montant de la créance en capital au 01/01/N correspond au reste à employer au 01/01/N, l'annuité à recevoir au cours de l'exercice correspond au solde entre les restes à employer au 01/01/N et les restes à employer au 31/12/N.

IV – ANNEXES

ANNEXES PATRIMONIALES – ENGAGEMENTS HORS BILAN

ETAT DES EMPRUNTS GARANTIS

| Désignation du bénéficiaire | Année de mobilisation et profil d'amortissement de l'emprunt (1) | | Objet de l'emprunt garanti | Organisme prêteur ou chef de file | Montant initial | Capital restant dû au 01/01/N | Durée résiduelle | Périodicité des remboursements (2) | Taux initial | | | Taux à la date de vote du budget (6) | | | Catégorie d'emprunt (7) | Indices ou devises pouvant modifier l'emprunt | Annuité garantie au cours de l'exercice | |
|--|--|--------|----------------------------|-----------------------------------|-----------------|-------------------------------|------------------|------------------------------------|--------------|-----------|--------------------|--------------------------------------|-----------|----------------|-------------------------|---|---|------------|
| | Année | Profil | | | | | | | Taux (3) | Index (4) | Taux actuariel (5) | Taux (3) | Index (4) | Niveau de taux | | | En intérêts (8) | En capital |
| Total des emprunts contractés par des collectivités ou des EP (hors logements sociaux) | | | | | 0,00 | 0,00 | | | | | | | | | | 0,00 | 0,00 | |
| Total des emprunts autres que ceux contractés par des collectivités ou des EP (hors logements sociaux) | | | | | 0,00 | 0,00 | | | | | | | | | | 0,00 | 0,00 | |
| Total des emprunts contractés pour des opérations de logement social | | | | | 0,00 | 0,00 | | | | | | | | | | 0,00 | 0,00 | |
| TOTAL GENERAL | | | | | 0,00 | 0,00 | | | | | | | | | | 0,00 | 0,00 | |

(1) Indiquer C pour amortissement constant, P pour amortissement progressif, F pour in fine, X pour autres (à préciser).

(2) Indiquer la périodicité des remboursements A : annuelle ; B : bimestrielle ; T : trimestrielle ; X : autre.

(3) Type de taux d'intérêt : F : fixe ; V : variable simple ; C : complexe ; R : préfixé (c'est-à-dire un taux variable qui n'est pas seulement défini comme la simple addition d'un taux usuel de référence et d'une marge exprimée en point de pourcentage).

(4) Indiquer le type d'index (ex. EURIBOR 3 mois ...).

(5) Taux annuel, tous frais compris.

(6) Taux hors opération de couverture. Pour les emprunts à taux variable, indiquer le niveau à la date de vote du budget.

(7) Catégorie d'emprunt hors opération de couverture. Exemple A-1 (cf. la classification des emprunts suivant la typologie de la circulaire IOCB1015077C du 25 juin 2010 sur les produits financiers offerts aux collectivités territoriales).

(8) Il s'agit des intérêts dus au titre du contrat initial et comptabilisés à l'article 66111 « Intérêts réglés à l'échéance » (intérêts décaissés).

S²LO

IV
DT.4

IV – ANNEXES

ANNEXES PATRIMONIALES – ENGAGEMENTS HORS BILAN

CALCUL DU RATIO D'ENDETTEMENT RELATIF AUX GARANTIES D'EMPRUNT

| Calcul du ratio (1) | Valeur en euros | |
|---|--------------------------|------------------|
| Total des annuités déjà garanties à échoir dans l'exercice (2) | A | 0,00 |
| Total des premières annuités entières des nouvelles garanties de l'exercice (2) | B | 0,00 |
| Annuité nette de la dette de l'exercice (3) | C | 0,00 |
| Provisions pour garanties d'emprunts | D | 0,00 |
| Total des annuités d'emprunts garantis de l'exercice | I = A + B + C - D | 0,00 |
| Recettes réelles de fonctionnement | II | 74 289,58 |
| Part des garanties d'emprunt accordées au titre de l'exercice en % (4) | I / II | 0,00 |

(1) Ratio défini aux articles L. 4253-1 ou L. 3231-4 ou L. 2252-1 du CGCT, conformément aux dispositions législatives applicables à la collectivité.

(2) Hors opérations visées par l'article L. 4253-2 ou L. 3231-4-1 ou L. 2252-2 du CGCT, conformément aux dispositions législatives applicables à la collectivité.

(3) Cf. définition de l'article D. 1511-30 du CGCT.

(4) Les garanties d'emprunt accordées au titre d'un exercice ne doivent pas représenter plus de 50 % des recettes réelles de fonctionnement de ce même exercice.

IV – ANNEXES**ANNEXES PATRIMONIALES – ENGAGEMENTS HORS BILAN****ETAT DES CONTRATS DE CREDIT-BAIL RESTANT A COURIR (MOBILIER ET IMMOBILIER)**

| Type et nature du bien ayant fait l'objet du contrat | Exercice d'origine du contrat | Désignation du crédit bailleur | Durée du contrat (en mois) | Montant de la redevance de l'exercice | Montant de la redevance sur la totalité du contrat | Montant des redevances restant à courir | | | | | Cumul restant (exercice N+5 et suivants) | Total (1) |
|--|-------------------------------|--------------------------------|----------------------------|---------------------------------------|--|---|------|------|------|------|--|-----------|
| | | | | | | N+1 | N+2 | N+3 | N+4 | | | |
| Crédits-bails mobiliers | | | | | 0,00 | 0,00 | 0,00 | 0,00 | 0,00 | 0,00 | 0,00 | 0,00 |
| Crédits-bails immobiliers | | | | 0,00 | 0,00 | 0,00 | 0,00 | 0,00 | 0,00 | 0,00 | 0,00 | 0,00 |
| Total | | | | 0,00 | 0,00 | 0,00 | 0,00 | 0,00 | 0,00 | 0,00 | 0,00 | 0,00 |

(1) Total = (N+1, N+2, N+3, N+4) + cumul restant.

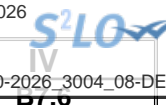

IV – ANNEXES

ANNEXES PATRIMONIALES – ENGAGEMENTS HORS BILAN

ETAT DES MARCHES DE PARTENARIAT

| Libellé du contrat | Année de signature du marché | Organismes cocontractants | Nature des prestations prévues par le marché | Durée du marché (en mois) | Date fin de marché | Date mise en service équipement | Montant total prévu au titre du marché (TTC) | Annuité versée sur l'exercice | Montant de la rémunération du cocontractant restant à verser pour la durée restante du marché de partenariat (3) | | | | |
|--|------------------------------|---------------------------|--|---------------------------|--------------------|---------------------------------|--|-------------------------------|--|-----------------------|------------------------|----------------------|--------------------|
| | | | | | | | | | Part investissement | | Part fonctionnement II | Part financement III | TOTAL I + II + III |
| | | | | | | | | | Part totale (4) | Dont part nette (5) I | | | |
| Marchés de partenariat (1) | | | | | | | | | | | | | |
| SOUS-TOTAL | | | | | | | 0,00 | 0,00 | 0,00 | 0,00 | 0,00 | 0,00 | 0,00 |
| Marchés globaux de performance énergétiques avec tiers de financement (2) | | | | | | | | | | | | | |
| SOUS-TOTAL | | | | | | | 0,00 | 0,00 | 0,00 | 0,00 | 0,00 | 0,00 | 0,00 |
| TOTAL | | | | | | | 0,00 | 0,00 | 0,00 | 0,00 | 0,00 | 0,00 | 0,00 |

(1) Article L. 1112-1 du Code de la commande publique

(2) Article 1er de la loi n° 2023-222 du 30 mars 2023

(3) Montant de la rémunération restant à verser au 01/01/N

(4) Montant total de la rémunération relative à l'investissement restant à verser au 01/01/N

(5) Montant inscrit à la colonne précédente déduction faite des participations d'autres collectivités publiques.

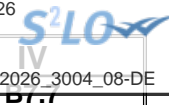

IV – ANNEXES

ANNEXES PATRIMONIALES – ENGAGEMENTS HORS BILAN

ETAT DES RECETTES GREVEES D'UNE AFFECTATION SPECIALE

Tableau récapitulatif des recettes grevées d'une affectation spéciale

| Libellé (1) | Restes à employer au 01/01/N | Montant recettes | Montant dépenses | Restes à employer au 31/12/N |
|--------------|---------------------------------|------------------|------------------|---------------------------------|
| Total | 0,00 | 0,00 | 0,00 | 0,00 |

(1) Par exemple, taxe d'aménagement, taxe de séjour, FEDER, dons et legs grevés d'une affectation, toutes recettes grevées d'une affectation spéciale et non ventilables ou recettes ventilables mais pour lesquelles la collectivité souhaite un niveau de détail plus fin que dans la présentation croisée.

(2) Ouvrir un tableau par recette grevée d'une affectation spéciale et reproduire le tableau autant de fois que nécessaire pour décrire l'ensemble des recettes grevées d'une affectation spéciale.

(3) Reste à employer au 31/12/N = reste à employer au 01/01/N + total recettes de l'exercice – total dépenses de l'exercice.

IV – ANNEXES

ANNEXES PATRIMONIALES – ENGAGEMENTS HORS BILAN

ETAT DES AUTRES ENGAGEMENTS DONNES

| Année d'origine | Nature de l'engagement | Organisme bénéficiaire | Durée en années | Périodicité | Dettes en capital à l'origine | Dettes en capital au 1/1/N | Annuité à verser au cours de l'exercice |
|---|------------------------|------------------------|-----------------|-------------|-------------------------------|----------------------------|---|
| TOTAL | | | | | 0,00 | 0,00 | 0,00 |
| 8017 Subventions à verser en annuités | | | | | 0,00 | 0,00 | 0,00 |
| 8018 Autres engagements donnés | | | | | 0,00 | 0,00 | 0,00 |
| Au profit d'organismes publics | | | | | 0,00 | 0,00 | 0,00 |
| Au profit d'organismes privés (1) | | | | | 0,00 | 0,00 | 0,00 |
| Engagements liés à des délégations de service public | | | | | 0,00 | 0,00 | 0,00 |
| Engagements liés à des opérations d'urbanisme et d'aménagement | | | | | 0,00 | 0,00 | 0,00 |

(1) Concernant les garanties accordées à l'Agence France Locale (Article L.1611-3-2 du CGCT) :

- l' « Organisme bénéficiaire » de la garantie est toute personne titulaire d'un « titre éligible » émis ou créé par l'Agence France Locale ;

- la rubrique « Périodicité » n'est pas remplie car la garantie n'a pas de périodicité. La garantie est d'une durée totale indiquée à la colonne qui précède ;

- la colonne « Dette en capital à l'origine » correspond au montant total de la garantie accordée aux titulaires d'un titre éligible ;

- la colonne « Dette en capital au 1/1/N » correspond au montant résiduel de la garantie au 1/1/N ;

- la colonne « Annuité à verser au cours de l'exercice » n'est pas remplie car l'octroi de la garantie n'implique pas que des versements annuels aient lieu. Des versements ne seront effectués qu'en cas d'appel de la garantie.

IV – ANNEXES**ANNEXES PATRIMONIALES – ENGAGEMENTS HORS BILAN**

57.9

ETAT DES AUTRES ENGAGEMENTS RECUS

| Année d'origine | Nature de l'engagement | Organisme émetteur | Durée en années | Périodicité | Créance en capital à l'origine | Créance en capital au 01/01/N | Annuité à recevoir au cours de l'exercice |
|-----------------|--|--------------------|-----------------|-------------|--------------------------------|-------------------------------|---|
| TOTAL | | | | | 0,00 | 0,00 | 0,00 |
| 8026 | Redevance de crédit-bail restant à recevoir (crédit-bail immobilier) | | | | 0,00 | 0,00 | 0,00 |
| 8027 | Subventions à recevoir par annuités (annuités restant à recevoir) | | | | 0,00 | 0,00 | 0,00 |
| 8028 | Autres engagements reçus | | | | 0,00 | 0,00 | 0,00 |
| | A l'exception de ceux reçus des entreprises | | | | 0,00 | 0,00 | 0,00 |
| | Engagements reçus des entreprises | | | | 0,00 | 0,00 | 0,00 |

IV – ANNEXES**ANNEXES PATRIMONIALES – SUBVENTIONS VERSEES****SUBVENTIONS VERSEES DANS LE CADRE DU VOTE DU BUDGET**

| Article (1) | Subventions (2) | Objet (3) | Nom de l'organisme | Nature juridique de l'organisme | Montant de la subvention |
|-------------------------------|-----------------|-----------|--------------------|---------------------------------|--------------------------|
| INVESTISSEMENT (total) | | | | | 0,00 |
| FONCTIONNEMENT (total) | | | | | 0,00 |

(1) Indiquer l'article d'imputation de la subvention.

(2) Dénomination ou numéro éventuel de la subvention.

(3) Objet pour lequel est versée la subvention.

IV – ANNEXES

ANNEXES PATRIMONIALES – ETAT DU PERSONNEL AU 01/01/N

IV

B9

B9 – ETAT DU PERSONNEL AU 01/01/N

| GRADES OU EMPLOIS (1) | CATEGORIES (2) | EMPLOIS BUDGETAIRES (3) | | | EFFECTIFS POURVUS SUR EMPLOIS BUDGETAIRES EN ETPT (4) | | |
|---|----------------|------------------------------------|--|-------------|---|-----------------------|-------------|
| | | EMPLOIS PERMANENTS À TEMPS COMPLET | EMPLOIS PERMANENTS À TEMPS NON COMPLET | TOTAL | AGENTS TITULAIRES | AGENTS NON TITULAIRES | TOTAL |
| EMPLOIS FONCTIONNELS (a) | | 0,00 | 0,00 | 0,00 | 0,00 | 0,00 | 0,00 |
| Directeur général des services | | 0,00 | 0,00 | 0,00 | 0,00 | 0,00 | 0,00 |
| Directeur général adjoint des services | | 0,00 | 0,00 | 0,00 | 0,00 | 0,00 | 0,00 |
| Directeur général des services techniques | | 0,00 | 0,00 | 0,00 | 0,00 | 0,00 | 0,00 |
| Directeur départemental - SDIS | | 0,00 | 0,00 | 0,00 | 0,00 | 0,00 | 0,00 |
| Directeur départemental adjoint - SDIS | | 0,00 | 0,00 | 0,00 | 0,00 | 0,00 | 0,00 |
| Emplois créés au titre de l'article L. 412-5 du CGFP et du décret n° 2022-48 du 21 janvier 2022 | | 0,00 | 0,00 | 0,00 | 0,00 | 0,00 | 0,00 |
| FILIERE ADMINISTRATIVE (b) | | 0,00 | 0,00 | 0,00 | 0,00 | 0,00 | 0,00 |
| FILIERE TECHNIQUE (c) | | 0,00 | 0,00 | 0,00 | 0,00 | 0,00 | 0,00 |
| FILIERE SOCIALE (d) | | 0,00 | 0,00 | 0,00 | 0,00 | 0,00 | 0,00 |
| FILIERE MEDICO-SOCIALE (e) | | 0,00 | 0,00 | 0,00 | 0,00 | 0,00 | 0,00 |
| FILIERE MEDICO-TECHNIQUE (f) | | 0,00 | 0,00 | 0,00 | 0,00 | 0,00 | 0,00 |
| FILIERE SPORTIVE (g) | | 0,00 | 0,00 | 0,00 | 0,00 | 0,00 | 0,00 |
| FILIERE CULTURELLE (h) | | 0,00 | 0,00 | 0,00 | 0,00 | 0,00 | 0,00 |
| FILIERE ANIMATION (i) | | 0,00 | 0,00 | 0,00 | 0,00 | 0,00 | 0,00 |
| FILIERE POLICE (j) | | 0,00 | 0,00 | 0,00 | 0,00 | 0,00 | 0,00 |
| FILIERE SAPEURS-POMPIERS (k) | | 0,00 | 0,00 | 0,00 | 0,00 | 0,00 | 0,00 |
| EMPLOIS NON CITES (l) (5) | | 0,00 | 0,00 | 0,00 | 0,00 | 0,00 | 0,00 |

| | | | | | |
|--|--|-------------|-------------|-------------|-------------|
| TOTAL GENERAL (b + c + d + e + f + g + h + i + j + k + l) | | 0,00 | 0,00 | 0,00 | 0,00 |
|--|--|-------------|-------------|-------------|-------------|

Envoyé en préfecture le 05/05/2026

Reçu en préfecture le 05/05/2026

Publié le 0,00



ID : 033-213302565-20260430-2026_3004_08-DE

(1) Les grades ou emplois sont désignés conformément aux cadres d'emploi applicables à la fonction publique territoriale. Les emplois fonctionnels sont également comptabilisés dans leur filière d'origine.

(2) Catégories : A, B ou C.

(3) Emplois budgétaires créés par l'assemblée délibérante. Les emplois permanents à temps complet sont comptabilisés pour une unité, les emplois à temps non complet sont comptabilisés à hauteur de la quotité de travail prévue par la délibération créant l'emploi.

(4) Equivalent temps plein annuel travaillé (ETPT). Le décompte est proportionnel à l'activité des agents, mesurée par leur quotité de temps de travail et par leur période d'activité sur l'année : $ETPT = \text{Effectifs physiques} \times \text{quotité de temps de travail} \times \text{période d'activité dans l'année}$

Exemple : un agent à temps plein (quotité de travail = 100 %) présent toute l'année correspond à 1 ETPT ; un agent à temps partiel, à 80 % (quotité de travail = 80 %) présent toute l'année correspond à 0,8 ETPT ; un agent à temps partiel, à 80 % (quotité de travail = 80 %) présent la moitié de l'année (ex : CDD de 6 mois, recrutement à mi-année) correspond à 0,4 ETPT ($0,8 \times 6 / 12$).

(5) Emplois dont les missions ne correspondent pas à un cadre d'emploi existant.



IV – ANNEXES

IV

ANNEXES PATRIMONIALES – ETAT DU PERSONNEL AU 01/01/N

B9

B9 – ETAT DU PERSONNEL AU 01/01/N (suite)

| AGENTS NON TITULAIRES EN FONCTION AU 01/01/N | CATEGORIES (1) | SECTEUR (2) | REMUNERATION (3) | | CONTRAT | |
|--|-------------------|----------------|------------------|-------------|--------------------------|-----------------------|
| | | | Indice (8) | Euros | Fondement du contrat (4) | Nature du contrat (5) |
| Agents occupant un emploi permanent (6) | | | | 0,00 | | |
| Agents occupant un emploi non permanent (7) | | | | 0,00 | | |
| TOTAL GENERAL | | | | 0,00 | | |

(1) CATEGORIES: A, B et C.

(2) SECTEUR ADM : Administratif.
 TECH : Technique.
 URB : Urbanisme (dont aménagement urbain).
 S : Social.
 MS : Médico-social.
 MT : Médico-technique.
 SP : Sportif.
 CULT : Culturel
 ANIM : Animation.
 POL : Police.
 POMP : Sapeurs-pompiers.
 X : Emplois non cités.

(3) REMUNERATION : Référence à un indice brut (indiquer le niveau de l'indice brut) de la fonction publique ou en euros annuels bruts (indiquer l'ensemble des éléments de la rémunération brute annuelle).

(4) CONTRAT : Motif du contrat (code général de la fonction publique - CGFP) :
 332-23-1° : Accroissement temporaire d'activité pour une durée maximale de douze mois.
 332-23-2° : Accroissement saisonnier d'activité pour une durée maximale de six mois.
 332-24 : Contrat de projet pour une durée minimale d'un an et une durée maximale fixée par les parties dans la limite de six ans
 332-13 : Remplacement d'un fonctionnaire autorisé à servir à temps partiel ou indisponible.
 332-14 : Vacance temporaire d'un emploi.
 332-8-1° : Absence de cadre d'emplois de fonctionnaires susceptibles d'assurer les fonctions correspondantes.
 332-8-2° : Justifié par les besoins des services ou la nature des fonctions, sous réserve qu'aucun fonctionnaire territorial n'a pu être recruté dans les conditions prévues par le CGFP.
 332-8-3° : Communes de moins de 1 000 habitants et groupements de communes regroupant moins de 15 000 habitants.
 332-8-4° : Communes nouvelles issues de fusion de communes de moins de 1 000 habitants, pendant trois ans suivant la création, et le cas échéant, jusqu'au premier renouvellement du conseil municipal.
 332-8-5° : Autres collectivités territoriales ou établissements mentionnés à l'article L. 4, pour les emplois dont la quotité de temps de travail est inférieure à 50 %.
 332-8-6° : Emplois des communes (- 2 000 hab.) et des groupements de communes (-10 000 hab.) dont la création ou suppression dépend de la décision d'une autorité.
 327-5 : Contractuel territorial sur emploi permanent - peut être nommé en qualité de fonctionnaire stagiaire par l'autorité territoriale.
 332-10 : Contrat à durée indéterminée en application de l'article L. 332-8 avec un agent contractuel territorial qui justifie d'une durée de services publics de six ans au moins.
 332-11 : Contrat à durée indéterminée lorsque l'agent contractuel territorial concerné remplit avant l'échéance de son contrat les conditions d'ancienneté mentionnées à l'article L. 332-10.
 326_352 : Modalités particulières : recrutement sans concours, parcours d'accès à la fonction publique, personnes en situation de handicap (CGFP art. L326 et L.352).
 343-1_343-3 : Emplois supérieurs de la fonction publique territoriale (emplois fonctionnels de direction).
 333-1_333-10 : Collaborateurs de cabinet.
 333-12 : Collaborateurs de groupes d'élus.
 A : Autres

(5) Indiquer si l'agent contractuel est titulaire d'un contrat à durée déterminée (CDD) ou d'un contrat à durée indéterminée (CDI). Les contrats particuliers devront être labellisés « A / autres » et feront l'objet d'une précision (ex : « contrats aidés »).

(6) Occupent un emploi permanent de la fonction publique territoriale, les agents non titulaires recrutés sur le fondement des articles 332-8, 332-13, 332-14, 326, 352 du CGFP, ainsi que les agents qui sont titulaires d'un contrat à durée indéterminée pris sur le fondement des articles 327-5, 332-10 et 332-11 du CGFP.

(7) Occupent un emploi non permanent de la fonction publique territoriale, les agents non titulaires recrutés sur le fondement des articles 332-23, 332-24, 333-1 à 333-10 et 333-12.

(8) Si un contrat fixe comme référence de rémunération un traitement hors échelle, il convient de mentionner le chevron conformément à l'article 6 décret 85-1148 du 20 octobre 1985.

Envoyé en préfecture le 05/05/2026

Reçu en préfecture le 05/05/2026

Publié le



ID : 033-213302565-20260430-2026_3004_08-DE

**IV – ANNEXES****ANNEXES PATRIMONIALES****LISTE DES ORGANISMES DANS LESQUELS LA COLLECTIVITE A PRIS UN ENGAGEMENT FINANCIER****B10****LISTE DES ORGANISMES DANS LESQUELS LA COLLECTIVITE A PRIS UN ENGAGEMENT FINANCIER**

Les documents financiers et comptables de ces organismes sont mis à la disposition du public à (1).
Toute personne a le droit de demander communication à ses frais.

| Nature de l'engagement (2) | Nom de l'organisme | Raison sociale de l'organisme | Nature juridique de l'organisme | Montant de l'engagement |
|---|--------------------|-------------------------------|---------------------------------|-------------------------|
| Délégation de service public (3) (4) | | | | |
| Détention d'une part du capital | | | | |
| Garantie ou cautionnement d'un emprunt | | | | |
| Subventions supérieures à 75 000 € ou représentant plus de 50 % du produit figurant au compte de résultat de l'organisme | | | | |
| Autres | | | | |

(1) Hôtel de la collectivité et autres lieux publics désignés par la collectivité.

(2) Indiquer la date de la décision (délibérations, contrats ou décisions de l'exécutif).

(3) Préciser la nature de la délégation (concession, affermage, régie intéressée...).

(4) Les délégations pour lesquelles un engagement hors bilan est constaté font l'objet d'une reprise dans l'état relatif aux autres engagements donnés.

IV – ANNEXES**ANNEXES PATRIMONIALES – LISTE DES ORGANISMES DE REGROUPEMENT****BTT.1****LISTE DES ORGANISMES DE REGROUPEMENT AUXQUELS ADHERE LA COLLECTIVITE**

| DESIGNATION DES ORGANISMES | Date d'adhésion | Mode de participation (1) | Montant du financement |
|---|-----------------|------------------------------|------------------------|
| Syndicats mixtes (article L. 5721-2 du CGCT) | | | |
| EPCI | | | |
| Autres organismes de regroupement | | | |

(1) Indiquer si le financement est fait par TPZ, TPU, TPU + fiscalité additionnelle ou sans fiscalité propre.

IV – ANNEXES**ANNEXES PATRIMONIALES – LISTE DES ETABLISSEMENTS PUBLICS CREES****LISTE DES ETABLISSEMENTS PUBLICS CREES**

| Catégorie d'établissement (1) | Intitulé / objet de l'établissement | Date de création | Date de délibération | Nature de l'activité (SPIC/SPA) | TVA (oui / non) |
|-------------------------------|-------------------------------------|------------------|----------------------|---------------------------------|-----------------|
|-------------------------------|-------------------------------------|------------------|----------------------|---------------------------------|-----------------|

(1) Il s'agit de recenser les établissements publics créés par la collectivité pour l'exploitation directe d'un service public relevant de sa compétence.

Pour rappel, la collectivité a l'obligation de constituer une régie si le service concerné est de nature industrielle et commerciale (cf. article L. 1412-1 du CGCT) ou la faculté de constituer une régie si le service concerné est de nature administrative et n'est pas de ceux qui, par leur nature ou par la loi, ne peuvent être assurés que par la collectivité elle-même (cf. article L. 1412-2 du CGCT).

Les régies ainsi créées peuvent, au choix de la collectivité, être dotées :

- soit de la personnalité morale et de l'autonomie financière ;
- soit de la seule autonomie financière.

Cependant, il convient de préciser que seules les régies dotées de la personnalité morale et de l'autonomie financière sont dénommées établissement public et doivent être recensées dans cet état.



IV – ANNEXES

ANNEXES PATRIMONIALES – LISTE DES SERVICES INDIVIDUALISES DANS UN BUDGET ANNEXE

LISTE DES SERVICES INDIVIDUALISES DANS UN BUDGET ANNEXE

| Catégorie de services (1) | Intitulé / objet du service | Date de création | Date de délibération | N° SIRET | Nature de l'activité (SPIC/SPA) | TVA (oui / non) |
|---------------------------|-----------------------------|------------------|----------------------|----------|---------------------------------|-----------------|
|---------------------------|-----------------------------|------------------|----------------------|----------|---------------------------------|-----------------|

(1) Exemples de catégories : régie à seule autonomie financière, opérations d'aménagement, service social et médico-social.

IV – ANNEXES**ANNEXES BUDGETAIRES
EQUILIBRE BUDGETAIRE****C1.1****DISPONIBILITE DE RESSOURCES PROPRES PROVENANT DES EXERCICES ANTERIEURS****Solde de la section d'investissement de l'exercice N-1 (1)**

| | Propositions nouvelles | Vote (2) |
|---|------------------------|----------|
| Solde d'exécution 001 (A) montant négatif si déficit (D001) montant positif si excédent (R001) | 36 075,93 | 0,00 |
| Solde des RAR (B) montant négatif si déficit montant positif si excédent | 0,00 | 0,00 |
| Solde de la section investissement de l'exercice N-1 (Solde I = A + B) Solde positif : excédent de financement Solde négatif : besoin de financement | 36 075,93 | 0,00 |

Disponibilité des ressources propres provenant des exercices antérieurs après financement de la section investissement de l'exercice N-1 (1)

| | Propositions nouvelles | Vote (2) |
|--|------------------------|----------|
| Affectation au 1068 (C) | 0,00 | 0,00 |
| Solde de la section investissement de l'exercice N-1 (Solde I) Solde positif : excédent de financement Solde négatif : besoin de financement | 36 075,93 | 0,00 |
| Disponibilité de ressources propres des exercices antérieurs (Solde II = C + Solde I) Solde positif : ressources disponibles pour la couverture de l'annuité Solde négatif : absence de ressources propres provenant des exercices antérieurs pour la couverture de l'annuité | 36 075,93 | 0,00 |

COUVERTURE DE L'ANNUITE DE LA DETTE PAR LES RESSOURCES PROPRES - PETIT EQUILIBRE

| | Propositions nouvelles | Vote |
|--|------------------------|------|
| Dépenses de l'exercice à couvrir par des ressources propres (D)(3) | 0,00 | 0,00 |
| Ressources propres externes et internes de l'exercice (E)(3) | 2 408,00 | 0,00 |
| Couverture de l'annuité de la dette (Solde III = E - D) Solde positif : annuité de la dette couverte Solde négatif : annuité de la dette non couverte par les ressources de l'exercice, vérifier la couverture par les éventuelles ressources disponibles des exercices antérieurs (cf. solde II) | 2 408,00 | 0,00 |

(1) Éléments à compléter uniquement s'il y a eu reprise des résultats, anticipée ou classique

(2) Cumul des crédits de l'exercice votés ou reportés

(3) Les RAR étant intégrés au calcul des ressources propres provenant des exercices antérieurs, seuls les crédits de l'exercice sont à inscrire. Le détail des crédits est présenté aux états suivants : "Équilibre budgétaire - Dépenses" et "Équilibre budgétaire - Recette"

IV – ANNEXES

ANNEXES BUDGETAIRES
EQUILIBRE BUDGETAIRE – DEPENSES

C1.2

DEPENSES A COUVRIR PAR DES RESSOURCES PROPRES

| Art. (1) | Libellé (1) | Propositions nouvelles | Vote (2) |
|--|--|------------------------|---------------|
| DEPENSES TOTALES A COUVRIR PAR DES RESSOURCES PROPRES = A + B | | 0,00 | I 0,00 |
| 16 Emprunts et dettes assimilées (A) | | 0,00 | 0,00 |
| 1631 | Emprunts obligataires | 0,00 | 0,00 |
| 1641 | Emprunts en euros | 0,00 | 0,00 |
| 1643 | Emprunts en devises | 0,00 | 0,00 |
| 16441 | Opérations afférentes à l'emprunt | 0,00 | 0,00 |
| 1671 | Avances consolidées du Trésor | 0,00 | 0,00 |
| 1672 | Emprunts sur comptes spéciaux du Trésor | 0,00 | 0,00 |
| 1678 | Autres emprunts et dettes | 0,00 | 0,00 |
| 1681 | Autres emprunts | 0,00 | 0,00 |
| 1682 | Bons à moyen terme négociables | 0,00 | 0,00 |
| 1687 | Autres dettes | 0,00 | 0,00 |
| Dépenses et transferts à déduire des ressources propres (B) | | 0,00 | 0,00 |
| 10... | Reprise de dotations, fonds divers et réserves | | |
| 10... | Reversement de dotations, fonds divers et réserves | | |
| 139 | Subv. invest. transférées cpte résultat | 0,00 | 0,00 |

(1) Détailler les chapitres budgétaires par article conformément au plan de comptes.

(2) Crédits de l'exercice votés lors de la séance.

IV – ANNEXES

ANNEXES BUDGETAIRES
EQUILIBRE BUDGETAIRE – RECETTES

C1.3

RESSOURCES PROPRES

| Art. (1) | Libellé (1) | Propositions nouvelles | Vote (2) |
|---|--|------------------------|-----------------|
| RECETTES (RESSOURCES PROPRES) = a + b | | 2 408,00 | III 0,00 |
| Ressources propres externes de l'année (a) | | 0,00 | 0,00 |
| 10222 | FCTVA | 0,00 | 0,00 |
| 10226 | Taxe d'aménagement (3) | 0,00 | 0,00 |
| 10227 | Versement pour sous densité | 0,00 | 0,00 |
| 10228 | Autres fonds d'investissement | 0,00 | 0,00 |
| 13146 | Attributions compensation investissement | 0,00 | 0,00 |
| 13156 | Attributions compensation investissement | 0,00 | 0,00 |
| 13246 | Attributions compensation investissement | 0,00 | 0,00 |
| 13256 | Attributions compensation investissement | 0,00 | 0,00 |
| 138 | Autres subventions invest. non transf. | 0,00 | 0,00 |
| 26... | Participations et créances rattachées | | |
| 27... | Autres immobilisations financières | | |
| Ressources propres internes de l'année (b) (4) | | 2 408,00 | 0,00 |
| 15... | Provisions pour risques et charges | | |
| 169 | Primes de remboursement des obligations | 0,00 | 0,00 |
| 26... | Participations et créances rattachées | | |
| 27... | Autres immobilisations financières | | |
| 28... | Amortissement des immobilisations | | |
| 28158 | Autres inst.,matériel,outil. techniques | 0,00 | 0,00 |
| 281838 | Autre matériel informatique | 33,00 | 0,00 |
| 281848 | Autres matériels de bureau et mobiliers | 0,00 | 0,00 |
| 28188 | Autres immo. corporelles | 2 375,00 | 0,00 |
| 29... | Dépréciations des immobilisations | | |
| 31... | Matières premières (et fournitures) (5) | | |
| 33... | En-cours de production de biens (5) | | |
| 35... | Stocks de produits (5) | | |
| 39... | Dépréciation des stocks et en-cours | | |
| 481... | Charges à rép. sur plusieurs exercices | | |
| 49... | Dépréciation des comptes de tiers | | |
| 59... | Dépréciation des comptes financiers | | |
| 024 | Produits des cessions d'immobilisations | 0,00 | 0,00 |
| 021 | Virement de la section de fonctionnement | 0,00 | 0,00 |

(1) Les comptes 15, 169, 26, 27, 28, 29, 39, 481, 49 et 59 sont à détailler conformément au plan de comptes.

(2) Crédits de l'exercice votés lors de la séance.

(3) Le compte 10226 peut être utilisé uniquement par les communes et les établissements publics à fiscalité propre.

(4) Les comptes 15, 29, 39, 49 et 59 sont présentés uniquement si la collectivité applique le régime des provisions budgétaires, conformément aux dispositions législatives et réglementaires afférentes.

(5) Les comptes 31, 33 et 35 ne peuvent être utilisés que pour les budgets utilisant la comptabilité de stock. Par conséquent, seuls les budgets retraçant les dépenses et les recettes d'un lotissement ou d'une ZAC peuvent utiliser les comptes susmentionnés.

S²LO

IV

DT

IV – ANNEXES

AUTRES ELEMENTS D'INFORMATION – LISTE DES SERVICES ASSUJETTIS A LA TVA ET NON ERIGES EN BUDGET ANNEXE

LISTE DES SERVICES ASSUJETTIS A LA TVA ET NON ERIGES EN BUDGET ANNEXE

| Catégorie de services | Intitulé / objet du service | Date de création | Date de délibération | Nature de l'activité (SPIC/SPA) |
|-----------------------|-----------------------------|------------------|----------------------|---------------------------------|
|-----------------------|-----------------------------|------------------|----------------------|---------------------------------|

D2.1

IV – ANNEXES

AUTRES ELEMENTS D'INFORMATION
SERVICES FERROVIAIRES REGIONAUX DE VOYAGEURS – VOLET 1 : BUDGET

VOLET 1 – BUDGETAIRE (circulaire n° LBL/B/03/10082/C du 11 décembre 2003)

| DEPENSES | | | RECETTES | | |
|---|----------|-------------|--|----------|-----------------|
| FONCTIONNEMENT | Chapitre | Montant | FONCTIONNEMENT | Chapitre | Montant |
| Contribution régionale d'équilibre d'exploitation TTC | | 0,00 | Compensation financière versée par l'Etat au titre de l'exploitation | | 0,00 |
| Autres | | 0,00 | Compensation financière au titre des tarifs sociaux fixés par l'Etat | | 0,00 |
| | | | Matériel | | 0,00 |
| Sous-total Fonctionnement | | 0,00 | Sous-total Fonctionnement | | (B) 0,00 |

| INVESTISSEMENT | Chapitre | Montant | | |
|----------------------------------|----------|-------------|--|--|
| Matériel | | 0,00 | | |
| Autres | | 0,00 | | |
| Sous-total Investissement | | 0,00 | Effort propre de la Région (A – B) (C) 0,00 | |

| | | | | |
|-----------------------|------------|-------------|-------------------------------|-------------|
| TOTAL DEPENSES | (A) | 0,00 | TOTAL RECETTES (B + C) | 0,00 |
|-----------------------|------------|-------------|-------------------------------|-------------|

IV – ANNEXES

AUTRES ELEMENTS D'INFORMATION

SERVICES FERROVIAIRES REGIONAUX DE VOYAGEURS – VOLET 2 : COMPTE D'EXPLOITATION

Volet 2 – Compte TER SNCF (1) par la collectivité (circulaire n°LBL/B/03/10082/C du 11 décembre 2003)

| Produits d'exploitation courante : | |
|---|-------------|
| Produits du trafic | 0,00 |
| Produits annexes au trafic | 0,00 |
| Compensations des réductions tarifaires | 0,00 |
| Travaux pour Tiers | 0,00 |
| Produits hors trafic | 0,00 |
| Total chiffre d'affaires | 0,00 |
| Versements des Collectivités | 0,00 |
| Production immobilisée et stockée | 0,00 |
| Total produits d'exploitation courante | 0,00 |

| Charges d'exploitation courante : | |
|--|-------------|
| Personnel – Masse salariale | 0,00 |
| Consommations intermédiaires | 0,00 |
| Péage RFF | 0,00 |
| Impôts, taxes et versements assimilés | 0,00 |
| Total charges d'exploitation courante | 0,00 |

| Facturations majeures : | |
|---|-------------|
| Achats stockés | 0,00 |
| Impôts et taxes hors FAP | 0,00 |
| Maintenance matériel roulant | 0,00 |
| Traction trains, conduite et logistique | 0,00 |
| Echange de locomotives entre Activités | 0,00 |
| Energie de traction électrique | 0,00 |
| Energie de traction diesel | 0,00 |
| Entretien/maintenance des installations fixes | 0,00 |
| Prestations télécoms | 0,00 |
| Echange de matériel roulant entre Activités | 0,00 |
| Prestations trains | 0,00 |
| Contribution de service Activité Gare | 0,00 |
| Transport en service | 0,00 |
| Total facturations majeures | 0,00 |
| Prestations de main d'œuvre inter-domaines : | 0,00 |
| - Dont Etablissements autres que EEX | 0,00 |
| - Dont Etablissements EEX | 0,00 |
| Autres facturations | 0,00 |

| | |
|--|-------------|
| Total facturations internes | 0,00 |
| TOTAL CHARGES (2) | 0,00 |
| | |
| Contributions aux ECE | 0,00 |
| | |
| EXCEDENT BRUT D'EXPLOITATION (3) | 0,00 |
| | |
| Dotations aux amortissements | 0,00 |
| Reprise de subvention et écart de réévaluation | 0,00 |
| Variation des provisions/transfert de charges | 0,00 |
| Autres produits et charges de gestion courante | 0,00 |
| Total dotations, reprises, transferts et autres | 0,00 |
| | |
| RESULTAT D'EXPLOITATION (4) | 0,00 |
| | |
| Résultat financier | 0,00 |
| | |
| RESULTAT COURANT (5) | 0,00 |
| | |
| Résultat spécifique | 0,00 |
| | |
| RESULTAT NET (6) | 0,00 |

(1) A compléter par « approuvé » ou « non approuvé ».

(2) Total charges = total charges d'exploitation courante + total facturations majeures + total facturations internes.

(3) Excédent brut d'exploitation = total produits d'exploitation courante – total charges.

(4) Résultat d'exploitation = excédent brut d'exploitation – contribution aux ECE - total dotations, reprises, transferts et autres.

(5) Résultat courant = résultat d'exploitation + résultat financier.

(6) Résultat net = résultat courant + résultat spécifique.

Cette annexe correspond au modèle de présentation du compte d'exploitation figurant dans la convention SNCF, elle est donc susceptible de subir des modifications à l'initiative de la SNCF.

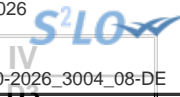

IV – ANNEXES

AUTRES ELEMENTS D'INFORMATION – DECISIONS EN MATIERE DE TAUX DES CONTRIBUTIONS

| Libellés | Base notifiée (si connue à la date de vote) | Variation de la base / (N-1) (%) | Taux, coefficient ou forfait appliqués par décision de l'assemblée délibérante (%, unité ou €) | Variation du taux / N-1 (%) | Produit voté par l'assemblée délibérante | Variation du produit / N-1 (%) |
|---|---|--|---|-----------------------------------|--|--------------------------------------|
| Part régionale des ressources | | | | | | |
| TICPE (part définie à l'art. 265 du code des douanes) | SP | 0,00 | 0,00 | 0,00 | 0,00 | 0,00 |
| | Gazole | 0,00 | 0,00 | 0,00 | 0,00 | 0,00 |
| TICPE (majoration définie à l'art. 265 A bis du code des douanes) | SP | 0,00 | 0,00 | 0,00 | 0,00 | 0,00 |
| | Gazole | 0,00 | 0,00 | 0,00 | 0,00 | 0,00 |
| Taxe sur les permis de conduire | 0,00 | 0,00 | 0,00 | 0,00 | 0,00 | 0,00 |
| Taxe sur les certificats d'immatriculation des véhicules | 0,00 | 0,00 | 0,00 | 0,00 | 0,00 | 0,00 |
| Taxe spéciale de consommation de produits pétroliers (1) | 0,00 | 0,00 | 0,00 | 0,00 | 0,00 | 0,00 |
| Taxe sur le transport public aérien et maritime (1) | 0,00 | 0,00 | 0,00 | 0,00 | 0,00 | 0,00 |
| Taxe relative à l'octroi de mer (1) | 0,00 | 0,00 | 0,00 | 0,00 | 0,00 | 0,00 |
| Droits assimilés au droit d'octroi de mer auxquels sont soumis les rhums et spiritueux (1) | 0,00 | 0,00 | 0,00 | 0,00 | 0,00 | 0,00 |
| Part départementale des ressources | | | | | | |
| Taxe d'aménagement | 0,00 | 0,00 | 0,00 | 0,00 | 0,00 | 0,00 |
| Taxe de publicité foncière et droit d'enregistrement | 0,00 | 0,00 | 0,00 | 0,00 | 0,00 | 0,00 |
| Taxe sur la consommation finale d'électricité | 0,00 | 0,00 | 0,00 | 0,00 | 0,00 | 0,00 |
| Taxe sur les remontées mécaniques des zones de montagne | 0,00 | 0,00 | 0,00 | 0,00 | 0,00 | 0,00 |
| Part communale des ressources | | | | | | |
| TFPB | 0,00 | 0,00 | 0,00 | 0,00 | 0,00 | 0,00 |
| TFPNB | 0,00 | 0,00 | 0,00 | 0,00 | 0,00 | 0,00 |
| CFE | 0,00 | 0,00 | 0,00 | 0,00 | 0,00 | 0,00 |
| Taxe d'habitation sur les résidences secondaires | 0,00 | 0,00 | 0,00 | 0,00 | 0,00 | 0,00 |
| TOTAL | 0,00 | 0,00 | | | 0,00 | 0,00 |

(1) Taxes perçues par les collectivités d'Outre-mer.

(2) Détailler les taxes pour lesquelles la collectivité a un pouvoir de modulation.

IV – ANNEXES

AUTRES ELEMENTS D'INFORMATION – ETAT DE REPARTITION DE LA TEOM

(COMMUNES ET GROUPEMENTS DE 10 000 HABITANTS ET PLUS, article L. 2313-1)

SECTION D'INVESTISSEMENT – DEPENSES

| DEPENSES (1) | | |
|--------------|---|-------------|
| Article (2) | Libellé (2) | Montant |
| | Remboursement d'emprunts et dettes assimilées | 0,00 |
| | Acquisitions d'immobilisations | 0,00 |
| | Opérations d'équipement (1 ligne par opération) | 0,00 |
| | Autres dépenses éventuelles | 0,00 |
| | Opérations pour compte de tiers (1 ligne par opération) | 0,00 |
| | Total des dépenses réelles | 0,00 |
| 040 | <i>Opérations ordre transf. entre sections</i> | 0,00 |
| 041 | <i>Opérations patrimoniales</i> | 0,00 |
| | Total des dépenses d'ordre | 0,00 |
| | TOTAL GENERAL | 0,00 |

SECTION D'INVESTISSEMENT – RECETTES

| RECETTES (1) | | |
|--------------|---|-------------|
| Article (2) | Libellé (2) | Montant |
| | Souscription d'emprunts et dettes assimilées | 0,00 |
| | Dotations et subventions reçues | 0,00 |
| | Autres recettes éventuelles | 0,00 |
| | Opérations pour compte de tiers (1 ligne par opération) | 0,00 |
| 024 | Produits des cessions d'immobilisations | 0,00 |
| | Total des recettes réelles | 0,00 |
| 040 | <i>Opérations ordre transf. entre sections</i> | 0,00 |
| 041 | <i>Opérations patrimoniales</i> | 0,00 |
| 021 | <i>Virement de la section de fonctionnement (3)</i> | 0,00 |
| | Total des recettes d'ordre | 0,00 |
| | TOTAL GENERAL | 0,00 |

(1) Dépenses et recettes, directes et indirectes, afférentes à l'exercice de la compétence visée à l'article L. 2313-1 du CGCT.

(2) Détailler les chapitres budgétaires par article conformément au plan de comptes appliqué par la collectivité ou l'établissement.

(3) Montant des recettes de fonctionnement transféré en investissement pour le financement des dépenses d'investissement afférentes à l'exercice de la compétence susmentionnée.

Envoyé en préfecture le 05/05/2026

Reçu en préfecture le 05/05/2026

Publié le



ID : 033-213302565-20260430-2026_3004_08-DE

IV – ANNEXES

AUTRES ELEMENTS D'INFORMATION – ETAT DE REPARTITION DE LA TEOM

(COMMUNES ET GROUPEMENTS DE 10 000 HABITANTS ET PLUS, article L. 2313-1)

SECTION DE FONCTIONNEMENT – DEPENSES

| DEPENSES (1) | | |
|----------------------------|---|---------|
| Article (2) | Libellé (2) | Montant |
| 011 | Charges à caractère général | 0,00 |
| 012 | Charges de personnel et frais assimilés | 0,00 |
| 65 | Autres charges de gestion courante | 0,00 |
| 66 | Charges financières | 0,00 |
| 67 | Charges spécifiques | 0,00 |
| 68 | Dotations aux provisions, dépréciations (3) | 0,00 |
| 014 | Atténuations de produits | 0,00 |
| Total des dépenses réelles | | 0,00 |
| 042 | Opérations ordre transf. entre sections | 0,00 |
| 043 | Opérations ordre intérieur de la section | 0,00 |
| 023 | Virement à la section d'investissement (4) | 0,00 |
| Total des dépenses d'ordre | | 0,00 |
| TOTAL GENERAL | | 0,00 |

SECTION DE FONCTIONNEMENT – RECETTES

| RECETTES (1) | | |
|---|---|---------|
| Article (2) | Libellé (2) | Montant |
| Recettes issues de la TEOM | | 0,00 |
| Dotations et participations reçues | | 0,00 |
| Autres recettes de fonctionnement éventuelles | | 0,00 |
| 70 | Prod. services, domaine, ventes diverses | 0,00 |
| 75 | Autres produits de gestion courante | 0,00 |
| 76 | Produits financiers | 0,00 |
| 77 | Produits spécifiques | 0,00 |
| 78 | Reprises amort., dépréciations, prov. (3) | 0,00 |

| RECETTES (1) | | |
|----------------------------|--|------|
| Article (2) | Libellé (2) | |
| 013 | Atténuations de charges | 0,00 |
| Total des recettes réelles | | 0,00 |
| 042 | Opérations ordre transf. entre sections | 0,00 |
| 043 | Opérations ordre intérieur de la section | 0,00 |
| Total des recettes d'ordre | | 0,00 |
| TOTAL GENERAL | | 0,00 |

(1) Dépenses et recettes, directes et indirectes, afférentes à l'exercice de la compétence visée à l'article L. 2313-1 du CGCT.

(2) Détailler les chapitres budgétaires par article conformément au plan de comptes appliqué par la collectivité ou l'établissement.

(3) Si la collectivité ou l'établissement applique les provisions semi-budgétaires.

(4) Montant des recettes de fonctionnement transféré en investissement pour le financement des dépenses d'investissement afférentes à l'exercice de la compétence susmentionnée.



| | |
|--|-------------|
| IV – ANNEXES | |
| ELEMENTS DU BILAN | |
| ETAT DE VENTILATION DES DEPENSES ET RECETTES DES SERVICES D'EAU ET D'ASSAINISSEMENT – SECTION DE FONCTIONNEMENT | D5.1 |

Cet état ne contient pas d'information.



| | |
|---|-------------|
| IV – ANNEXES | |
| ELEMENTS DU BILAN | |
| ETAT DE VENTILATION DES DEPENSES ET RECETTES DES SERVICES D'EAU ET D'ASSAINISSEMENT – SECTION D'INVESTISSEMENT | D5.2 |

Cet état ne contient pas d'information.

V – ARRETE ET SIGNATURES**ARRETE ET SIGNATURES**

Nombre de membres en exercice : 0

Nombre de membres présents : 0

Nombre de suffrages exprimés : 0

VOTES :

Pour : 0

Contre : 0

Abstentions : 0

Date de convocation : 01/01/2000

Présenté par Le Maire (1),

A , le 01/01/2000

Délibéré par l'assemblée le Conseil Municipal(2), réunie en session

A , le 01/01/2000

Les membres de l'assemblée délibérante le Conseil Municipal (2),(3).

| | |
|----------------------------------|--|
| BARBERA Sandra, élue | |
| COSTES ATTAFI Chritelle, élue | |
| DELAPORTE Luc, élu | |
| DUCAMP Philippe, Président | |
| DURON Philippe, membre | |
| MAZEAU Patrick, membre | |
| POLI Nathalie, élue | |
| ROUSSEL Marjorie, élue | |
| SOLTANI Arlette, Vice-Présidente | |
| VISSAC Dominique, membre | |
| VISSAC Mauricette, membre | |

Certifié exécutoire par Le Maire (1), compte tenu de la transmission en préfecture, le , et de la publication le

A , le

(1) Indiquer « la présidente » ou « le président ».

(2) Indiquer la nature de l'assemblée délibérante : du conseil régional de ..., de la Collectivité territoriale unique de ..., de la métropole de ..., du Conseil syndical de ...

(3) L'ajout des signataires est désormais facultatif.



EXTRAIT DU REGISTRE DES DÉLIBÉRATIONS

L'an deux mille vingt-six le trente du mois d'avril à 19h00, les membres du Centre Communal d'Action Sociale de la Commune de LUDON-MÉDOC (Gironde), dûment convoqués, se sont réunis au lieu ordinaire de leurs séances sous la présidence de **Monsieur DUCAMP Philippe**, Président.

Date de convocation des membres du Centre Communal d'Action Social : le 24/042026.

Membres en exercice : 13 – **Présents** : 10 – **Votants** : 12.

Présents : M. DUCAMP Philippe, *Président* – Mme SOLTANI Arlette, Mme BARBERA Sandra, Mme BIGOT-ROUSSEL Marjorie, Mme COSTES Christelle, M. MAZEAU Patrick, Mme SAVIGNAC Aurélie, Mme WEISS Aurélie, M. WEISS Stéphane, Mme GUIOT Aurélie.

Excusées avec pouvoir : Madame DUMAINE Nicole **pouvoir à** Madame SOLTANI Arlette – Madame POLI Nathalie **pouvoir à** Madame BARBERA Sandra.

Excusée : Madame DUPRAT Valérie.

Madame COSTES Christelle est désignée secrétaire de séance.

2026-3004 - 09 : Admission en non-valeur - Créance éteinte

Rapporteur : Monsieur Philippe DUCAMP

À la suite de l'effacement des dettes validé par la commission de surendettement de la Banque de France lors de sa séance du 30 octobre 2025, le comptable public demande l'admission en non-valeurs des titres pour un montant total de **2 619,34 €**.

Il est proposé au Conseil du CCAS d'accepter cette admission en non-valeur et d'éteindre la dette.

Les membres du Conseil d'Administration du CCAS, après avoir entendu le présent rapport, après en avoir délibéré

→ **ACCEPTE** l'admission en non-valeur et l'extinction de la dette d'un montant de **2 619,34€**.

Vote du Conseil d'Administration :

Pour : 12 voix

Contre : 0 voix

Abstention : 0 voix

Le Président,

- **Certifie** sous sa responsabilité le caractère exécutoire de cet acte,
- **Informe** que la présente délibération peut faire l'objet d'un recours pour excès de pouvoir devant le Tribunal Administratif de Bordeaux dans un délai de 2 mois à compter de sa réception par le représentant de l'Etat et sa publication.

Pour copie conforme,

Fait à Ludon-Médoc, le 30 avril 2026.

Le Président,

Philippe DUCAMP



La Secrétaire de Séance,

Christelle COSTES



EXTRAIT DU REGISTRE DES DÉLIBÉRATIONS

L'an deux mille vingt-six le trente du mois d'avril à 19h00, les membres du Centre Communal d'Action Sociale de la Commune de LUDON-MÉDOC (Gironde), dûment convoqués, se sont réunis au lieu ordinaire de leurs séances sous la présidence de **Monsieur DUCAMP Philippe**, Président.

Date de convocation des membres du Centre Communal d'Action Social : le 24/042026.

Membres en exercice : 13 – **Présents** : 10 – **Votants** : 12.

Présents : M. DUCAMP Philippe, *Président* – Mme SOLTANI Arlette, Mme BARBERA Sandra, Mme BIGOT-ROUSSEL Marjorie, Mme COSTES Christelle, M. MAZEAU Patrick, Mme SAVIGNAC Aurélie, Mme WEISS Aurélie, M. WEISS Stéphane, Mme GUIOT Aurélie.

Excusées avec pouvoir : Madame DUMAINE Nicole **pouvoir à** Madame SOLTANI Arlette – Madame POLI Nathalie **pouvoir à** Madame BARBERA Sandra.

Excusée : Madame DUPRAT Valérie.

Madame COSTES Christelle est désignée secrétaire de séance.

2026-3004 – 10 : Attribution subventions.

Rapporteur : Monsieur Philippe DUCAMP

Il est proposé aux membres du Conseil d'Administration du CCAS, après avis de la commission compétente d'allouer et de verser les subventions et/ou participation de fonctionnement pour l'année 2026 aux organismes ci-dessous :

| Organismes | Année 2025 | Année 2026 |
|---|--------------------|--------------------|
| Mission Locale | 5 044,00 € | 5 200,00 € |
| ADSI | 4 800,00 € | - |
| CLIC | 1 445,85 € | 1 600,00 € |
| FLAJ | 928,00 € | 950,00 € |
| ADHM | 1 200,00 € | 1 400,00 € |
| FSL (Fonds Solidarité Logt) | 2 316,30 € | 2 400,00 € |
| Fonds ENERGIE | 1 103,00 € | 1 200,00 € |
| RESTO DU CŒUR | 300,00 € | 350,00 € |
| EPICERIE SOLIDAIRE (St Vincent de Paul) | 400,00 € | 600,00 € |
| EMMAÛS (Parempuyre) | 400,00 € | 400,00 € |
| UNCASS + UDCASS | 300,00 € | 404,00 € |
| TOTAL = | 18 237,15 € | 14 504,00 € |

Les membres du Conseil d'Administration du CCAS, après avoir entendu le présent rapport, après en avoir délibéré

→ **DÉCIDE** d'attribuer les subventions et/ou participations proposées ci-dessus.

Vote du Conseil d'Administration :

Pour : 12 voix

Contre : 0 voix

Abstention : 0 voix

Le Président,

- **Certifie** sous sa responsabilité le caractère exécutoire de cet acte,
- **Informe** que la présente délibération peut faire l'objet d'un recours pour excès de pouvoir devant le Tribunal Administratif de Bordeaux dans un délai de 2 mois à compter de sa réception par le représentant de l'Etat et sa publication.

Pour copie conforme,

Fait à Ludon-Médoc, le 30 avril 2026.

Le Président,



Philippe DUCAMP



La Secrétaire de Séance,



Christelle COSTES