



DOSSIER D'INSCRIPTION
SCOLAIRE
ANNEE 2023-2024

RENSEIGNEMENTS ENFANT-FAMILLE

RÉSERVÉ AU SERVICE

Nom Prénom de l'enfant:

.....
.....
.....

Nom de l'enfant : Prénom :

Né(e) le : à (Commune et Code Postal)

Sexe : Masculin Féminin

Adresse complète :

.....

Inscription à l'Ecole de : Maternelle Elémentaire

Classe : PS MS GS CP CE1 CE2 CM1 CM2

RÉSERVÉ AU SERVICE

Nom du Responsable payeur des prestations:

.....
.....

Responsable légal 1 (payeur des prestations)

Père Mère

Autre (Préciser) :

Nom : *

Prénom : *

Adresse (Si différente de l'enfant).....

..... *

☎ Domicile :

📱 Portable : *

@ mail : *

Nom et coordonnées de l'employeur :

.....

☎ Travail : *

* Saisie obligatoire

Responsable légal 2

Père Mère

Autre (Préciser) :

Nom : *

Prénom : *

Adresse (Si différente de l'enfant).....

..... *

☎ Domicile :

📱 Portable : *

@ mail :

Nom et coordonnées de l'employeur :

.....

☎ Travail : *

RÉSERVÉ AU SERVICE

Quotient :

.....

AUTRES RENSEIGNEMENTS

Joindre le jugement pour la garde de l'enfant ou l'attestation d'autorisation du parent non présent

Mariés veuf-veuve Divorcés Séparés Pacsés Concubinage

Si séparation des parents : Garde alternée Oui Non

Information complémentaire si besoin :

DOCUMENTS OBLIGATOIRES A FOURNIR POUR L'INSCRIPTION

Photocopies de :

- Fiche d'inscription scolaire ;
- Cartes d'identité des parents ;
- Livret de famille parents/enfants ou extrait d'acte de naissance de l'enfant avec filiation ;
- Carnet de santé (vaccins obligatoires à jour) ;
- Justificatif de domicile de moins de 3 mois ;
- Certificat de radiation dans le cas d'un changement d'école ;
- **Parents divorcés** : copie du jugement de divorce ;
- **Parents séparés** (sans jugement de divorce) : fournir une attestation du parent non présent, stipulant qu'il accepte une inscription dans une école de Ludon-Médoc.
- Inscription à la restauration scolaire (**avec le dernier quotient familial de la CAF**) à retirer en mairie.

INSCRIPTION AUX SERVICES

Informations :

Inscription restauration scolaire :

Les repas sont pris en charge par la société SRA Ansamble
La fiche d'inscription se trouve en mairie

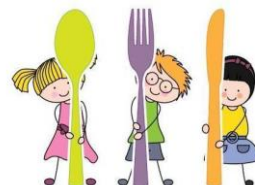

TEMPS EXTRASCOLAIRES/APS ACCUEIL DE LOISIRS (ALSH)

Petites Vacances et Grandes Vacances



Vous avez le choix d'inscrire votre enfant sur les 6 ALSH de la CdC Médoc Estuaire :

- ALSH Arzac
- ALSH le Pian Médoc
- ALSH Soussans
- ALSH Cussac
- ALSH Macau
- ALSH Ludon Médoc
-

Inscription : un dossier d'inscription est à retirer au sein de chaque accueil de loisirs.

A noter : l'ALSH de LUDON ferme ses portes 2 semaines au mois d'août et une semaine sur les vacances de Noël. (Les ALSH de MACAU, du PIAN et de SOUSSANS restent ouverts sur les fermetures de LUDON)
Tous les ALSH sont fermés la veille de la rentrée scolaire.

Les plannings d'activités par période peuvent être récupérées aux accueils périscolaires. Ces documents sont aussi téléchargeables sur le site de la communauté des communes Médoc Estuaire : www.cc-medoc-estuaire.fr

Pour toutes informations, vous pouvez contactez le directeur Monsieur TAJDIRT au 06-45-75-22-21 ou par mail à l'adresse suivante : alsh.ludon@medoc-estuaire.fr